

05.03.2025

## BIST-100

	Kapanış	Destek-1	Destek-2	Destek-3	Direnç-1	Direnç-2	Direnç-3
BIST100	9.898	9.900	9.750	9.560	9.900	10.025	10.160

BIST100 Endeksi salı gününü %0,13 düşüş ile 9.898 puandan kapattı. Endeks gün içinde 9.859-9.958 bandında hareket etti. Endeksin hacmi ise 101,01mlr TL gerçekleşti. Yukarı yönlü hareketlerde ilk etapta Ağustos 2024'ten gelen alçalan trend olan 9.900 seviyesi direnç olarak takip edilebilir. Alçalan trendin yukarı yönlü kırılması durumunda Mayıs 2023'ten gelen yükselen trend olan 10.025 seviyesi kritik direnç olacak. Yükselen trendin yukarı yönlü kırılması durumunda yatay trend direnci olan 10.160 seviyesi izlenebilir. Aşağı yönlü hareketlerde ilk etapta yatay destek olan 9.750 seviyesi hedeflenebilir. Yatay trendin (9.750) aşağı yönlü kırılması durumunda ise 9.560 seviyesi izlenebilir.



**UYARI:** Burada yer alan yatırım bilgi, yorum ve tavsiyeleri yatırım danışmanlığı kapsamında değildir. Yatırım danışmanlığı hizmeti; aracı kurumlar, portföy yönetim şirketleri, mevduat kabul etmeyen bankalar ile müşteri arasında imzalanacak yatırım danışmanlığı sözleşmesi çerçevesinde sunulmaktadır. Burada yer alan yorum ve tavsiyeler, yorum ve tavsiyede bulun anların kişisel görüşlerine dayanmaktadır. Bu görüşler mali durumunuz ile risk ve getiri tercihlerinize uygun olmayabilir. Bu nedenle, sadece burada yer alan bilgilere dayanılarak yatırım kararı verilmesi beklentilerinize uygun sonuçlar doğurmayabilir.

05.03.2025

Dolar Bazlı BIST100 Endeksi güne 271USD seviyesinden başladı ve gün içinde 270USD-273USD bandında hareket etti. Günü 271USD seviyesinden kapattı. Yukarı yönlü hareketlerde ilk etapta alçalan trend seviyesi olan 275USD seviyesi hedeflenebilir. Alçalan trendin yukarı yönlü kırılması durumunda 281USD olan yatay trend direnci takip edilebilir. AŐađı yönlü hareketlerde 267USD seviyesi olan yatay trend izlenebilir. Yatay trendin aŐađı yönlü kırılması durumunda ise yatay trend olan 262USD seviyesi takip edilebilir.



**UYARI:** Burada yer alan yatırım bilgi, yorum ve tavsiyeleri yatırım danışmanlığı kapsamında değildir. Yatırım danışmanlığı hizmeti; aracı kurumlar, portföy yönetim şirketleri, mevduat kabul etmeyen bankalar ile müşteri arasında imzalanacak yatırım danışmanlığı sözleşmesi çerçevesinde sunulmaktadır. Burada yer alan yorum ve tavsiyeler, yorum ve tavsiyede bulun anların kişisel görüşlerine dayanmaktadır. Bu görüşler mali durumunuz ile risk ve getiri tercihlerinize uygun olmayabilir. Bu nedenle, sadece burada yer alan bilgilere dayanılarak yatırım kararı verilmesi beklentilerinize uygun sonuçlar doğurmayabilir.

### VIOP30 Yakın Vade Kontratı

	Kapanıő Fiyatı	Destek-1	Destek-2	Destek-3	Direnç-1	Direnç-2	Direnç-3
VIOP30	11.660	11.635	11.395	11.230	11.760	11.870	12.080

VIOP30 Yakın Vade Kontratı, salı gününü 11.660 kapanıő fiyatından %0,34 yükseliő ile kapattı. Kontrat gün içinde 11.544-11.672 bandında hareket etti. Teknik bakımdan yukarı yönlü hareketlerde ilk etapta birincil (kırmızı büyük alçalan kanal) alçalan kanal direnci olan 11.760 seviyesi izlenebilir. Alçalan kanalın yukarı yönlü kırılması durumunda ise yatay trend direnci olan 11.870 seviyesi hedeflenebilir. Yatay trendin (11.870) yukarı yönlü kırılması durumunda ise 12.080 seviyesi hedeflenebilir. Aőađı yönlü hareketlerde ilk etapta yatay trend desteđi olan 11.635 seviyesi takip edilebilir. Yatay trendin aőađı yönlü kırılması durumunda yatay trend olan 11.395 seviyesi hedeflenebilir. Yatay trendin aőađı yönlü kırılması durumunda ikincil (mavi küçük alçalan kanal) alçalan kanal üst bandı (11.230) destek olarak izlenebilir.

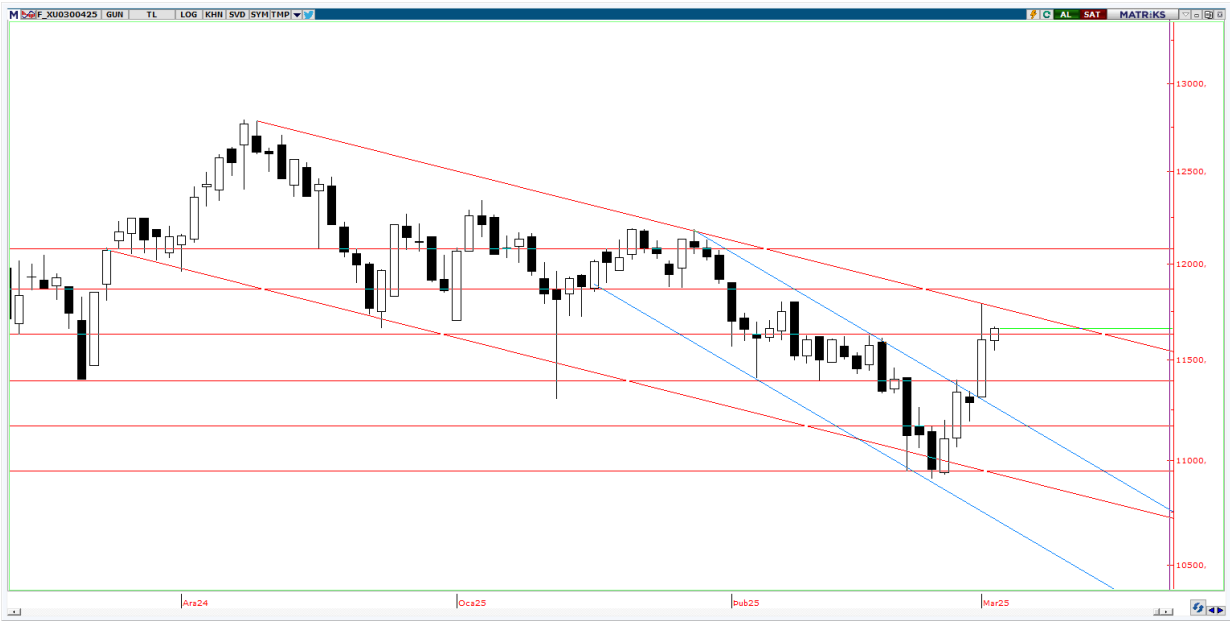

**UYARI:** Burada yer alan yatırım bilgi, yorum ve tavsiyeleri yatırım danışmanlıđı kapsamında deđildir. Yatırım danışmanlıđı hizmeti; aracı kurumlar, portföy yönetim şirketleri, mevduat kabul etmeyen bankalar ile müşteri arasında imzalanacak yatırım danışmanlıđı sözleşmesi çerçevesinde sunulmaktadır. Burada yer alan yorum ve tavsiyeler, yorum ve tavsiyede bulun anların kişisel görüşlerine dayanmaktadır. Bu görüşler mali durumunuz ile risk ve getiri tercihlerinize uygun olmayabilir. Bu nedenle, sadece burada yer alan bilgilere dayanılarak yatırım kararı verilmesi beklentilerinize uygun sonuçlar doğurmayabilir.

## USDTRY

	Son	Destek-1	Destek-2	Destek-3	Direnç-1	Direnç-2	Direnç-3
USDTRY	36,43	36,40	36,27	36,14	36,56	36,60	-

USDTRY kurunda salı günü 36,40-36,51 bandında hareket edildi. Dolar/TL'de geri çekilmelerde ilk etapta yatay trend olan 36,40 seviyesi takip edilebilir. Yatay trendin aşağı yönlü kırılması durumunda yükselen kanal desteği olan 36,27 seviyesi hedeflenebilir. Yukarı yönlü hareketlerde ilk etapta yatay trend olan 36,56 seviyesi izlenebilir. Yatay trendin yukarı yönlü kırılması durumunda yükselen kanal direnci olan 36,60 seviyesi takip edilebilir.



**UYARI:** Burada yer alan yatırım bilgi, yorum ve tavsiyeleri yatırım danışmanlığı kapsamında değildir. Yatırım danışmanlığı hizmeti; aracı kurumlar, portföy yönetim şirketleri, mevduat kabul etmeyen bankalar ile müşteri arasında imzalanacak yatırım danışmanlığı sözleşmesi çerçevesinde sunulmaktadır. Burada yer alan yorum ve tavsiyeler, yorum ve tavsiyede bulun anların kişisel görüşlerine dayanmaktadır. Bu görüşler mali durumunuz ile risk ve getiri tercihlerinize uygun olmayabilir. Bu nedenle, sadece burada yer alan bilgilere dayanılarak yatırım kararı verilmesi beklentilerinize uygun sonuçlar doğurmayabilir.

05.03.2025

GÜNLÜK PARA GİRİŐİ OLAN HİŐSELER - İlk 5 Kurum ( TL) 04.03.2025

Sıra	Hisse	Kapanıő	Alıcılar Hacim	Satıcılar Hacim	Para Giriő
1	ASELS	101,70	1.423.064.000	-736.871.900	686.192.100
2	SAHOL	102,10	472.501.500	-319.592.500	152.909.000
3	GARAN	137,70	414.431.900	-275.100.700	139.331.200
4	THYAO	317,25	781.896.500	-647.650.400	134.246.100
5	EKGYO	15,38	292.948.700	-183.371.100	109.577.600
6	PEHOL	19,10	404.529.900	-303.907.500	100.622.400
7	YKBNK	31,22	697.048.100	-603.070.000	93.978.100
8	AEFES	175,30	323.372.500	-248.695.800	74.676.700
9	GUBRF	288,50	169.943.500	-99.845.630	70.097.870
10	KCHOL	151,70	675.512.400	-627.510.100	48.002.300
11	DSTKF	115,50	217.232.600	-172.393.600	44.839.000
12	TABGD	168,70	113.779.300	-72.096.910	41.682.390
13	ENJSA	62,50	97.286.580	-59.969.190	37.317.390
14	LMKDC	30,00	143.501.500	-112.191.200	31.310.300
15	GRTHO	266,00	75.437.340	-45.205.680	30.231.660
16	BULGS	23,84	193.315.500	-165.247.500	28.068.000
17	ALFAS	59,80	60.113.240	-34.431.110	25.682.130
18	ENTRA	9,00	81.817.180	-56.488.180	25.329.000
19	TTKOM	48,90	128.124.200	-104.838.700	23.285.500
20	KOZAL	23,40	151.139.900	-129.962.100	21.177.800
21	TCELL	101,50	454.638.500	-433.903.000	20.735.500
22	PGSUS	251,75	259.715.100	-239.354.100	20.361.000
23	CIMSA	43,96	54.988.060	-40.142.970	14.845.090
24	SISE	35,30	135.430.400	-121.387.500	14.042.900
25	DOHOL	13,39	44.054.600	-30.302.250	13.752.350
26	TSKB	12,86	62.781.430	-49.997.660	12.783.770
27	RALYH	485,00	31.549.040	-19.696.650	11.852.390
28	TTRAK	692,00	40.497.440	-28.801.080	11.696.360
29	VSNMD	124,00	30.611.710	-18.969.300	11.642.410
30	BIOEN	16,75	42.297.230	-31.112.550	11.184.680
31	BERA	16,82	34.618.340	-24.386.710	10.231.630
32	FROTO	886,50	113.458.900	-103.832.100	9.626.800
33	KOCMT	16,28	63.144.490	-53.905.970	9.238.520
34	TCKRC	35,56	57.301.700	-48.223.800	9.077.900
35	AFYON	14,58	20.500.580	-11.436.700	9.063.880
36	ALKLC	30,80	25.700.840	-17.191.470	8.509.370
37	VESTL	55,95	37.095.720	-28.672.040	8.423.680
38	DCTTR	41,02	20.318.290	-11.988.770	8.329.520
39	TKFEN	70,00	57.570.650	-49.380.480	8.190.170
40	SKBNK	3,93	37.301.110	-29.159.040	8.142.070

Kaynak: Matriks

**UYARI:** Burada yer alan yatırım bilgi, yorum ve tavsiyeleri yatırım danışmanlığı kapsamında değildir. Yatırım danışmanlığı hizmeti; aracı kurumlar, portföy yönetim şirketleri, mevduat kabul etmeyen bankalar ile müşteri arasında imzalanacak yatırım danışmanlığı sözleşmesi çerçevesinde sunulmaktadır. Burada yer alan yorum ve tavsiyeler, yorum ve tavsiyede bulun anların kişisel görüşlerine dayanmaktadır. Bu görüşler mali durumunuz ile risk ve getiri tercihlerinize uygun olmayabilir. Bu nedenle, sadece burada yer alan bilgilere dayanılarak yatırım kararı verilmesi beklentilerinize uygun sonuçlar doğurmayabilir.

05.03.2025

GÜNLÜK PARA ÇIKIŐI OLAN HİSSELER - İlk 5 Kurum ( TL) 04.03.2025

Sıra	Hisse	Kapanıő	Alıcılar Hacim	Satıcılar Hacim	Para Giriő
1	AKBNK	72,15	424.799.000	-666.190.700	-241.391.700
2	ASTOR	105,50	248.784.500	-381.569.900	-132.785.400
3	EREGL	22,04	579.483.600	-695.817.000	-116.333.400
4	TUPRS	126,00	317.550.100	-408.386.400	-90.836.300
5	SASA	3,47	108.885.700	-160.138.400	-51.252.700
6	OYAKC	25,30	252.504.000	-290.794.000	-38.290.000
7	DOAS	195,20	207.540.100	-244.201.000	-36.660.900
8	MIATK	32,80	79.133.580	-114.927.400	-35.793.820
9	ISCTR	15,86	611.417.100	-643.858.600	-32.441.500
10	HALKB	19,97	116.874.300	-148.469.000	-31.594.700
11	ISMEN	44,88	91.957.750	-122.646.400	-30.688.650
12	AKSEN	34,24	65.717.410	-89.896.860	-24.179.450
13	GENIL	157,20	45.899.640	-64.270.590	-18.370.950
14	REEDR	11,33	23.909.050	-41.893.840	-17.984.790
15	GLRMK	128,60	35.274.540	-52.476.510	-17.201.970
16	ODINE	150,00	158.326.600	-175.496.900	-17.170.300
17	KRDMD	28,14	76.713.660	-92.472.010	-15.758.350
18	PETKM	16,40	93.676.160	-108.983.000	-15.306.840
19	ZOREN	3,67	17.475.880	-32.638.640	-15.162.760
20	VAKBN	26,90	121.427.700	-134.636.300	-13.208.600
21	INDES	7,62	58.223.470	-71.147.270	-12.923.800
22	DOBUR	216,00	41.235.360	-53.206.240	-11.970.880
23	MPARK	356,00	33.749.400	-44.890.730	-11.141.330
24	PEKGY	1,44	18.050.370	-28.732.490	-10.682.120
25	ZRGYO	19,15	26.841.710	-37.521.500	-10.679.790
26	PETUN	9,01	13.131.050	-22.939.390	-9.808.340
27	TAVHL	250,50	52.050.060	-61.844.760	-9.794.700
28	ALARK	75,95	76.695.260	-86.101.950	-9.406.690
29	MAVI	69,05	67.059.190	-76.354.480	-9.295.290
30	HEKTS	3,36	48.526.380	-57.144.420	-8.618.040
31	ARENA	47,02	32.263.490	-40.560.620	-8.297.130
32	A1CAP	4,53	20.371.130	-28.447.050	-8.075.920
33	TERA	35,60	180.899.100	-188.523.200	-7.624.100
34	HTTBT	38,16	22.506.180	-29.880.490	-7.374.310
35	IHLAS	2,79	23.100.200	-30.218.900	-7.118.700
36	HRKET	64,40	8.756.159	-15.780.680	-7.024.521
37	AGHOL	312,75	29.727.940	-36.752.060	-7.024.120
38	ALCTL	128,90	46.000.570	-52.991.700	-6.991.130
39	TOASO	196,90	192.399.800	-199.310.800	-6.911.000
40	KORDS	58,00	8.010.066	-14.883.660	-6.873.594

Kaynak: Matriks

**UYARI:** Burada yer alan yatırım bilgi, yorum ve tavsiyeleri yatırım danışmanlığı kapsamında değildir. Yatırım danışmanlığı hizmeti; aracı kurumlar, portföy yönetim şirketleri, mevduat kabul etmeyen bankalar ile müşteri arasında imzalanacak yatırım danışmanlığı sözleşmesi çerçevesinde sunulmaktadır. Burada yer alan yorum ve tavsiyeler, yorum ve tavsiyede bulun anların kişisel görüşlerine dayanmaktadır. Bu görüşler mali durumunuz ile risk ve getiri tercihlerinize uygun olmayabilir. Bu nedenle, sadece burada yer alan bilgilere dayanılarak yatırım kararı verilmesi beklentilerinize uygun sonuçlar doğurmayabilir.

## **PİRAMİT MENKUL KIYMETLER A.Ő.**

Gümüşsuyu Mah. İnönü Cad. Işık Apt. No:53 Kat:5 Daire 9-10 Taksim/İstanbul  
Tel: 0212 293 95 00 Faks: 0212 293 95 60

### **Balıkesir İrtibat Bürosu**

Altıeylül Mah. Keçeci sok. Özcaner İş merkezi No:17 K:1 Altıeylül/ Balıkesir  
Tel: 0266 280 15 00 Faks: 0266 245 23 34

**Ferdi Uğur Taçkınlar**  
**Araştırma Müdürü**  
**02123953227**

[ugur.tackinlar@piramitmenkul.com.tr](mailto:ugur.tackinlar@piramitmenkul.com.tr)

**Arif Tekin Seğmen**  
**Piramit PYŐ Araştırma Uzmanı**  
**02123953213**

[arif.segmen@piramitmenkul.com.tr](mailto:arif.segmen@piramitmenkul.com.tr)



**UYARI:** Burada yer alan yatırım bilgi, yorum ve tavsiyeleri yatırım danışmanlığı kapsamında değildir. Yatırım danışmanlığı hizmeti; aracı kurumlar, portföy yönetim şirketleri, mevduat kabul etmeyen bankalar ile müşteri arasında imzalanacak yatırım danışmanlığı sözleşmesi çerçevesinde sunulmaktadır. Burada yer alan yorum ve tavsiyeler, yorum ve tavsiyede bulun anların kişisel görüşlerine dayanmaktadır. Bu görüşler mali durumunuz ile risk ve getiri tercihlerinize uygun olmayabilir. Bu nedenle, sadece burada yer alan bilgilere dayanılarak yatırım kararı verilmesi beklentilerinize uygun sonuçlar doğurmayabilir.