

27.02.2025

BIST-100

	Kapanış	Destek-1	Destek-2	Destek-3	Direnç-1	Direnç-2	Direnç-3
BIST100	9.573	9.560	9.410	9.180	9.750	9.915	9.920

BIST100 Endeksi çarşamba gününü %1,29 artış ile 9.573 puandan kapattı. Endeks gün içinde 9.422-9.629 bandında hareket etti. Endeksin hacmi ise 87,95mlr TL gerçekleşti. Yukarı yönlü hareketlerde ilk etapta yatay trend olan 9.750 seviyesi direnç olarak takip edilebilir. Yatay trendin (9.750) yukarı yönlü kırılması durumunda ise Mayıs 2023'ten gelen yükselen trend direnç seviyesi (9.915) olacak. Yükselen trendin yukarı yönlü kırılması durumunda Ağustos 2024'ten gelen alçalan trend direnci (9.920) kritik direnç seviyesi olarak izlenebilir. Aşğı yönlü hareketlerde ilk etapta 9.560 seviyesi olan yatay trend desteđi takip edilebilir. Yatay trendin (9.560) aşğı yönlü kırılması durumunda 9.410 seviyesi hedeflenebilir.



UYARI: Burada yer alan yatırım bilgi, yorum ve tavsiyeleri yatırım danışmanlığı kapsamında değildir. Yatırım danışmanlığı hizmeti; aracı kurumlar, portföy yönetim şirketleri, mevduat kabul etmeyen bankalar ile müşteri arasında imzalanacak yatırım danışmanlığı sözleşmesi çerçevesinde sunulmaktadır. Burada yer alan yorum ve tavsiyeler, yorum ve tavsiyede bulun anların kişisel görüşlerine dayanmaktadır. Bu görüşler mali durumunuz ile risk ve getiri tercihlerinize uygun olmayabilir. Bu nedenle, sadece burada yer alan bilgilere dayanılarak yatırım kararı verilmesi beklentilerinize uygun sonuçlar doğurmayabilir.

27.02.2025

Dolar Bazlı BIST100 Endeksi güne 260USD seviyesinden başladı ve gün içinde 258USD-264USD bandında hareket etti. Günü 262USD seviyesinden kapattı. Yukarı yönlü hareketlerde ilk etapta direnç olarak yatay trend olan 267USD seviyesi beklenebilir. Yatay trendin (267USD) yukarı yönlü kırılması durumunda alçalan trend seviyesi olan 276USD seviyesi kritik direnç olarak izlenebilir. Aşağı yönlü hareketlerde 262USD olan yatay trend destek olarak takip edilebilir. Yatay trendin (262USD) aşağı yönlü kırılması durumunda yükselen trend desteği olan 260USD takip edilebilir.



UYARI: Burada yer alan yatırım bilgi, yorum ve tavsiyeleri yatırım danışmanlığı kapsamında değildir. Yatırım danışmanlığı hizmeti; aracı kurumlar, portföy yönetim şirketleri, mevduat kabul etmeyen bankalar ile müşteri arasında imzalanacak yatırım danışmanlığı sözleşmesi çerçevesinde sunulmaktadır. Burada yer alan yorum ve tavsiyeler, yorum ve tavsiyede bulun anların kişisel görüşlerine dayanmaktadır. Bu görüşler mali durumunuz ile risk ve getiri tercihlerinize uygun olmayabilir. Bu nedenle, sadece burada yer alan bilgilere dayanılarak yatırım kararı verilmesi beklentilerinize uygun sonuçlar doğurmayabilir.

VIOP30 Yakın Vade Kontratı

	Kapanıő Fiyatı	Destek-1	Destek-2	Destek-3	Direnç-1	Direnç-2	Direnç-3
VIOP30	10.738	10.720	10.510	10.382	10.930	11.275	11.335

VIOP30 Yakın Vade Kontratı, çarőamba gününü 10.738 kapanıő fiyatından %1,26 yükseliő ile kapattı. Kontrat gün içinde 10.572-10.825 bandında hareket etti. Teknik bakımdan yukarı yönlü hareketlerde yatay trend direnci (10.930) izlenebilir. Yatay trendi yukarı yönlü kırılması durumunda 11.275 seviyesi olan yatay trend direnci hedeflenebilir. Aőađı yönlü hareketlerde 10.720 seviyesi destek olarak izlenebilir. Fiyatın aőađı yönlü kırılması durumunda ise yatay trend olan 10.510 seviyesi takip edilebilir.



UYARI: Burada yer alan yatırım bilgi, yorum ve tavsiyeleri yatırım danışmanlıđı kapsamında deđildir. Yatırım danışmanlıđı hizmeti; aracı kurumlar, portföy yönetim şirketleri, mevduat kabul etmeyen bankalar ile müşteri arasında imzalanacak yatırım danışmanlıđı sözleşmesi çerçevesinde sunulmaktadır. Burada yer alan yorum ve tavsiyeler, yorum ve tavsiyede bulun anların kişisel görüşlerine dayanmaktadır. Bu görüşler mali durumunuz ile risk ve getiri tercihlerinize uygun olmayabilir. Bu nedenle, sadece burada yer alan bilgilere dayanılarak yatırım kararı verilmesi beklentilerinize uygun sonuçlar doğurmayabilir.

USDTRY

	Son	Destek-1	Destek-2	Destek-3	Direnç-1	Direnç-2	Direnç-3
USDTRY	36,45	36,19	36,14	35,98	36,50	36,56	-

USDTRY kurunda çarşamba günü 36,41-36,51 bandında hareket edildi. Dolar/TL'de geri çekilmelerde ilk etapta yükselen trend seviyesi olan 36,19 seviyesi takip edilebilir. Yükselen trendin aşağı yönlü kırılması durumunda ise yatay trend desteği olan 36,14 seviyesi takip edilebilir. Yukarı yönlü hareketlerde ilk etapta yükselen kanal direnci olan 36,50 seviyesi takip edilebilir. Yükselen kanalın yukarı yönlü kırılması durumunda 36,56 seviyesi olan yatay direnç izlenebilir.

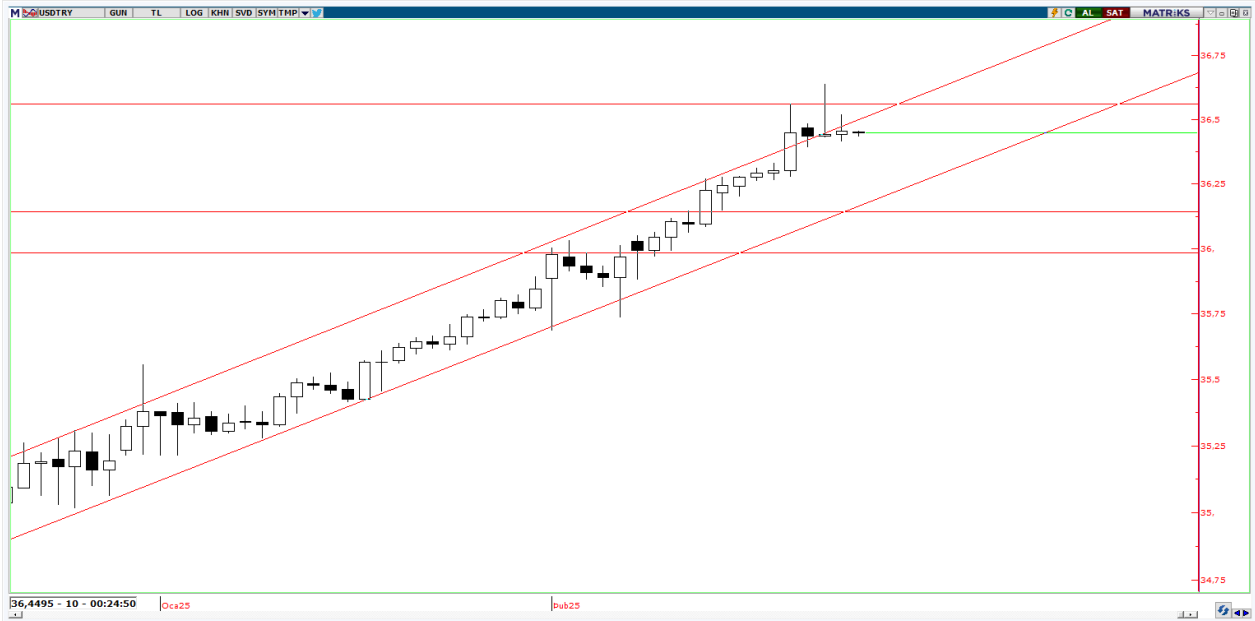

UYARI: Burada yer alan yatırım bilgi, yorum ve tavsiyeleri yatırım danışmanlığı kapsamında değildir. Yatırım danışmanlığı hizmeti; aracı kurumlar, portföy yönetim şirketleri, mevduat kabul etmeyen bankalar ile müşteri arasında imzalanacak yatırım danışmanlığı sözleşmesi çerçevesinde sunulmaktadır. Burada yer alan yorum ve tavsiyeler, yorum ve tavsiyede bulun anların kişisel görüşlerine dayanmaktadır. Bu görüşler mali durumunuz ile risk ve getiri tercihlerinize uygun olmayabilir. Bu nedenle, sadece burada yer alan bilgilere dayanılarak yatırım kararı verilmesi beklentilerinize uygun sonuçlar doğurmayabilir.

27.02.2025

GÜNLÜK PARA GİRİŐİ OLAN HİŐSELER - İlk 5 Kurum (TL) 26.02.2025

Sıra	Hisse	Kapanıő	Alicılar Hacim	Saticılar Hacim	Para Giriő
1	AELS	86,00	1.218.359.000	-691.813.500	526.545.500
2	ISCTR	15,18	906.389.400	-632.355.500	274.033.900
3	SAHOL	94,40	505.153.500	-298.497.800	206.655.700
4	YKBNK	29,28	803.151.000	-607.702.800	195.448.200
5	AKBNK	67,50	375.219.500	-226.702.900	148.516.600
6	BIMAS	510,00	362.903.800	-237.502.200	125.401.600
7	TUPRS	125,40	430.038.600	-308.323.100	121.715.500
8	PEHOL	16,16	454.400.300	-369.245.500	85.154.800
9	TTKOM	49,00	246.366.000	-174.997.700	71.368.300
10	TOASO	201,80	156.852.000	-86.404.020	70.447.980
11	KLYPV	70,65	130.567.900	-81.076.160	49.491.740
12	SISE	36,00	122.766.200	-73.337.450	49.428.750
13	TAVHL	240,50	189.909.200	-141.887.000	48.022.200
14	AEFES	170,50	260.838.400	-213.933.900	46.904.500
15	ESEN	37,62	95.150.350	-48.475.820	46.674.530
16	ENTRA	8,24	108.034.200	-65.513.420	42.520.780
17	EKGYO	13,77	217.638.500	-176.728.800	40.909.700
18	MGROS	556,00	312.882.500	-276.634.800	36.247.700
19	NATEN	77,20	75.477.690	-42.730.980	32.746.710
20	VAKBN	25,94	137.964.800	-106.973.200	30.991.600
21	HEKTS	3,36	78.225.250	-50.186.360	28.038.890
22	SASA	3,48	87.686.060	-59.818.830	27.867.230
23	BALSU	17,46	111.546.600	-85.079.380	26.467.220
24	TKFEN	68,85	99.696.920	-73.808.000	25.888.920
25	KONTR	31,20	75.254.300	-50.637.460	24.616.840
26	EREGL	21,88	269.464.300	-245.341.300	24.123.000
27	HALKB	19,39	87.568.900	-63.836.640	23.732.260
28	ODINE	151,30	52.945.650	-31.736.360	21.209.290
29	EFORC	66,30	49.143.240	-29.084.560	20.058.680
30	CCOLA	51,75	100.461.000	-82.620.800	17.840.200
31	PASEU	34,42	37.312.490	-21.883.610	15.428.880
32	TATEN	45,12	31.400.770	-16.247.620	15.153.150
33	TRILC	25,20	44.060.260	-28.983.980	15.076.280
34	TSKB	12,21	89.937.430	-75.096.500	14.840.930
35	GLRMK	125,00	55.248.660	-41.023.400	14.225.260
36	ALTNY	68,60	24.936.600	-12.612.310	12.324.290
37	TCELL	105,30	383.029.000	-370.876.000	12.153.000
38	FZLGY	30,08	44.140.460	-32.016.460	12.124.000
39	CANTE	1,39	32.909.590	-21.476.190	11.433.400
40	OZATD	105,00	37.998.640	-26.682.300	11.316.340

Kaynak: Matriks

UYARI: Burada yer alan yatırım bilgi, yorum ve tavsiyeleri yatırım danışmanlığı kapsamında değildir. Yatırım danışmanlığı hizmeti; aracı kurumlar, portföy yönetim şirketleri, mevduat kabul etmeyen bankalar ile müşteri arasında imzalanacak yatırım danışmanlığı sözleşmesi çerçevesinde sunulmaktadır. Burada yer alan yorum ve tavsiyeler, yorum ve tavsiyede bulun anların kişisel görüşlerine dayanmaktadır. Bu görüşler mali durumunuz ile risk ve getiri tercihlerinize uygun olmayabilir. Bu nedenle, sadece burada yer alan bilgilere dayanılarak yatırım kararı verilmesi beklentilerinize uygun sonuçlar doğurmayabilir.

27.02.2025

GÜNLÜK PARA ÇIKIŐI OLAN HİSSELER - İlk 5 Kurum (TL) 26.02.2025

Sıra	Hisse	Kapanıő	Alıcılar Hacim	Satıcılar Hacim	Para Giriő
1	GARAN	126,30	930.821.800	-1.068.110.000	-137.288.200
2	DSTKF	113,20	94.611.690	-175.504.500	-80.892.810
3	GRSEL	239,40	83.523.110	-142.493.900	-58.970.790
4	ENKAI	48,60	90.194.470	-140.083.100	-49.888.630
5	VSNMD	84,85	237.363.600	-285.465.300	-48.101.700
6	THYAO	308,25	584.300.500	-629.830.500	-45.530.000
7	KRDMD	26,22	112.899.900	-148.300.000	-35.400.100
8	FROTO	889,50	156.003.100	-185.595.000	-29.591.900
9	BMSTL	38,18	35.910.770	-64.218.320	-28.307.550
10	KCHOL	149,50	406.098.700	-429.064.100	-22.965.400
11	CIMSA	45,88	109.230.000	-131.677.500	-22.447.500
12	KRGYO	11,62	37.293.470	-58.724.710	-21.431.240
13	RALYH	440,00	117.278.300	-137.957.100	-20.678.800
14	PGSUS	232,50	235.022.300	-255.218.100	-20.195.800
15	ODAS	5,18	51.854.700	-70.862.380	-19.007.680
16	SUNTK	39,00	39.596.280	-55.800.130	-16.203.850
17	IHLAS	3,06	53.406.130	-69.357.350	-15.951.220
18	MAGEN	26,04	23.474.050	-36.564.590	-13.090.540
19	AKFIS	20,70	16.699.160	-28.676.830	-11.977.670
20	PEKGY	1,46	21.682.920	-33.659.890	-11.976.970
21	KOZAL	23,20	103.775.600	-115.679.300	-11.903.700
22	DOBUR	253,75	25.382.340	-37.237.630	-11.855.290
23	BULGS	17,41	185.755.700	-196.550.500	-10.794.800
24	INVES	257,00	22.806.150	-33.487.200	-10.681.050
25	NTHOL	41,20	19.776.500	-28.326.860	-8.550.360
26	GSRAY	1,86	30.631.680	-39.053.500	-8.421.820
27	FENER	46,70	14.499.970	-22.836.920	-8.336.950
28	AKGRT	6,47	18.821.350	-26.824.460	-8.003.110
29	ENDAE	15,48	16.436.830	-24.401.840	-7.965.010
30	ARMGD	32,52	19.511.660	-26.728.820	-7.217.160
31	IHLGM	1,87	18.013.860	-25.217.160	-7.203.300
32	ISGYO	17,44	22.362.440	-29.388.260	-7.025.820
33	IMASM	2,47	14.649.250	-21.001.700	-6.352.450
34	CLEBI	1.921,00	26.757.420	-32.177.320	-5.419.900
35	SOKM	37,60	43.296.480	-48.697.180	-5.400.700
36	DAGI	6,70	37.589.620	-42.974.250	-5.384.630
37	HKTM	14,57	8.129.955	-13.504.210	-5.374.255
38	TERA	35,00	9.826.260	-14.830.860	-5.004.600
39	DOHOL	13,04	33.331.250	-38.154.710	-4.823.460
40	ISFIN	12,05	41.372.700	-45.699.420	-4.326.720

Kaynak: Matriks

UYARI: Burada yer alan yatırım bilgi, yorum ve tavsiyeleri yatırım danışmanlığı kapsamında değildir. Yatırım danışmanlığı hizmeti; aracı kurumlar, portföy yönetim şirketleri, mevduat kabul etmeyen bankalar ile müşteri arasında imzalanacak yatırım danışmanlığı sözleşmesi çerçevesinde sunulmaktadır. Burada yer alan yorum ve tavsiyeler, yorum ve tavsiyede bulun anların kişisel görüşlerine dayanmaktadır. Bu görüşler mali durumunuz ile risk ve getiri tercihlerinize uygun olmayabilir. Bu nedenle, sadece burada yer alan bilgilere dayanılarak yatırım kararı verilmesi beklentilerinize uygun sonuçlar doğurmayabilir.

PİRAMİT MENKUL KIYMETLER A.Ő.

Gümüşsuyu Mah. İnönü Cad. Işık Apt. No:53 Kat:5 Daire 9-10 Taksim/İstanbul
Tel: 0212 293 95 00 Faks: 0212 293 95 60

Balıkesir İrtibat Bürosu

Altıeylül Mah. Keçeci sok. Özcaner İş merkezi No:17 K:1 Altıeylül/ Balıkesir
Tel: 0266 280 15 00 Faks: 0266 245 23 34

Ferdi Uğur Taçkınlar

Araştırma Müdürü
02123953227

ugur.tackinlar@piramitmenkul.com.tr

Arif Tekin Seğmen

Piramit PYS Araştırma Uzmanı
02123953213

arif.segmen@piramitmenkul.com.tr



UYARI: Burada yer alan yatırım bilgi, yorum ve tavsiyeleri yatırım danışmanlığı kapsamında değildir. Yatırım danışmanlığı hizmeti; aracı kurumlar, portföy yönetim şirketleri, mevduat kabul etmeyen bankalar ile müşteri arasında imzalanacak yatırım danışmanlığı sözleşmesi çerçevesinde sunulmaktadır. Burada yer alan yorum ve tavsiyeler, yorum ve tavsiyede bulun anların kişisel görüşlerine dayanmaktadır. Bu görüşler mali durumunuz ile risk ve getiri tercihlerinize uygun olmayabilir. Bu nedenle, sadece burada yer alan bilgilere dayanılarak yatırım kararı verilmesi beklentilerinize uygun sonuçlar doğurmayabilir.