

24.02.2025

BIST-100

	Kapanıő	Destek-1	Destek-2	Destek-3	Direnç-1	Direnç-2	Direnç-3
BIST100	9.602	9.560	9.410	9.180	9.750	9.860	9.940

BIST100 Endeksi cuma gününü %2,09 düşüő ile 9.602 puandan kapattı. Endeks gün içinde 9.474-9.824 bandında hareket etti. Endeksin hacmi ise 107,81mlr TL gerçekteőti. Yukarı yönlü hareketlerde ilk etapta yatay trend olan 9.750 seviyesi direnç olarak takip edilebilir. Yatay direncin yukarı yönlü kırılması durumunda Mayıs 2023'ten gelen yükselen trend önemli direnç seviyesi (9.860) olacak. Yükselen trendin yukarı yönlü kırılması durumunda ise Ağustos 2024'ten gelen alçalan trend (9.940) kritik direnç seviyesi olacak. Aőađı yönlü hareketlerde ilk etapta 9.560 seviyesi olan yatay trend desteđi takip edilebilir. Yatay trendin (9.560) aőađı yönlü kırılması durumunda 9.410 seviyesi hedeflenebilir.



UYARI: Burada yer alan yatırım bilgi, yorum ve tavsiyeleri yatırım danışmanlıđı kapsamında deđildir. Yatırım danışmanlıđı hizmeti; aracı kurumlar, portföy yönetim şirketleri, mevduat kabul etmeyen bankalar ile müşteri arasında imzalanacak yatırım danışmanlıđı sözleşmesi çerçevesinde sunulmaktadır. Burada yer alan yorum ve tavsiyeler, yorum ve tavsiyede bulun anların kişisel görüşlerine dayanmaktadır. Bu görüşler mali durumunuz ile risk ve getiri tercihlerinize uygun olmayabilir. Bu nedenle, sadece burada yer alan bilgilere dayanılarak yatırım kararı verilmesi beklentilerinize uygun sonuçlar doğurmayabilir.

24.02.2025

Dolar Bazlı BIST100 Endeksi güne 270USD seviyesinden başladı ve gün içinde 261USD-271USD bandında hareket etti. Günü 264USD seviyesinden kapattı. Yukarı yönlü hareketlerde ilk etapta yatay trend direnci olan 267USD seviyesi izlenebilir. Yatay trendin yukarı yönlü kırılması durumunda ise yatay trend olan 270USD hedeflenebilir. Aşağı yönlü hareketlerde yatay trend olan 262USD dolar seviyesi izlenebilir. Yatay trendin (262USD) aşağı yönlü kırılması durumunda ise Ekim 2022'den gelen yükselen trend desteği (260USD) kritik olacak.



UYARI: Burada yer alan yatırım bilgi, yorum ve tavsiyeleri yatırım danışmanlığı kapsamında değildir. Yatırım danışmanlığı hizmeti; aracı kurumlar, portföy yönetim şirketleri, mevduat kabul etmeyen bankalar ile müşteri arasında imzalanacak yatırım danışmanlığı sözleşmesi çerçevesinde sunulmaktadır. Burada yer alan yorum ve tavsiyeler, yorum ve tavsiyede bulun anların kişisel görüşlerine dayanmaktadır. Bu görüşler mali durumunuz ile risk ve getiri tercihlerinize uygun olmayabilir. Bu nedenle, sadece burada yer alan bilgilere dayanılarak yatırım kararı verilmesi beklentilerinize uygun sonuçlar doğurmayabilir.

VIOP30 Yakın Vade Kontratı

	Kapanıő Fiyatı	Destek-1	Destek-2	Destek-3	Direnç-1	Direnç-2	Direnç-3
VIOP30	10.722	10.720	10.510	-	10.930	11.275	11.380

VIOP30 Yakın Vade Kontratı, cuma gününü 10.722 kapanıő fiyatından %2,40 düşüő ile kapattı. Kontrat gün içinde 10.560-11.016 bandında hareket etti. Teknik bakımdan yukarı yönlü hareketlerde yatay trend direnci (10.930) izlenebilir. Yatay trendin yukarı yönlü kırılması durumunda yatay trend olan (11.275) seviyesi takip edilebilir. Yatay trendin yukarı yönlü kırılması durumunda ise alçalan trend seviyesi olan 11.380 seviyesi kritik direnç olacak. Aőađı yönlü hareketlerde 10.720 seviyesi destek olarak izlenebilir. Fiyatın aőađı yönlü kırılması durumunda ise 10.510 seviyesi kritik destek olacak.



UYARI: Burada yer alan yatırım bilgi, yorum ve tavsiyeleri yatırım danışmanlıđı kapsamında deđildir. Yatırım danışmanlıđı hizmeti; aracı kurumlar, portföy yönetim şirketleri, mevduat kabul etmeyen bankalar ile müşteri arasında imzalanacak yatırım danışmanlıđı sözleşmesi çerçevesinde sunulmaktadır. Burada yer alan yorum ve tavsiyeler, yorum ve tavsiyede bulun anların kişisel görüşlerine dayanmaktadır. Bu görüşler mali durumunuz ile risk ve getiri tercihlerinize uygun olmayabilir. Bu nedenle, sadece burada yer alan bilgilere dayanılarak yatırım kararı verilmesi beklentilerinize uygun sonuçlar doğurmayabilir.

USDTRY

	Son	Destek-1	Destek-2	Destek-3	Direnç-1	Direnç-2	Direnç-3
USDTRY	36,45	36,42	36,14	36,08	36,56	-	-

USDTRY kurunda cuma günü 36,28-36,56 bandında hareket edildi. Dolar/TL'de geri çekilmelerde ilk etapta yükselen kanal üst bandı (36,42) kritik destek olarak izlenebilir. Fiyatın yükselen kanala aşağı yönlü kırılarak geri gelmesi durumunda yatay trend (36,14) seviyesi izlenebilir. Yukarı yönlü hareketlerde yatay trend olan 36,56 seviyesi izlenebilir.

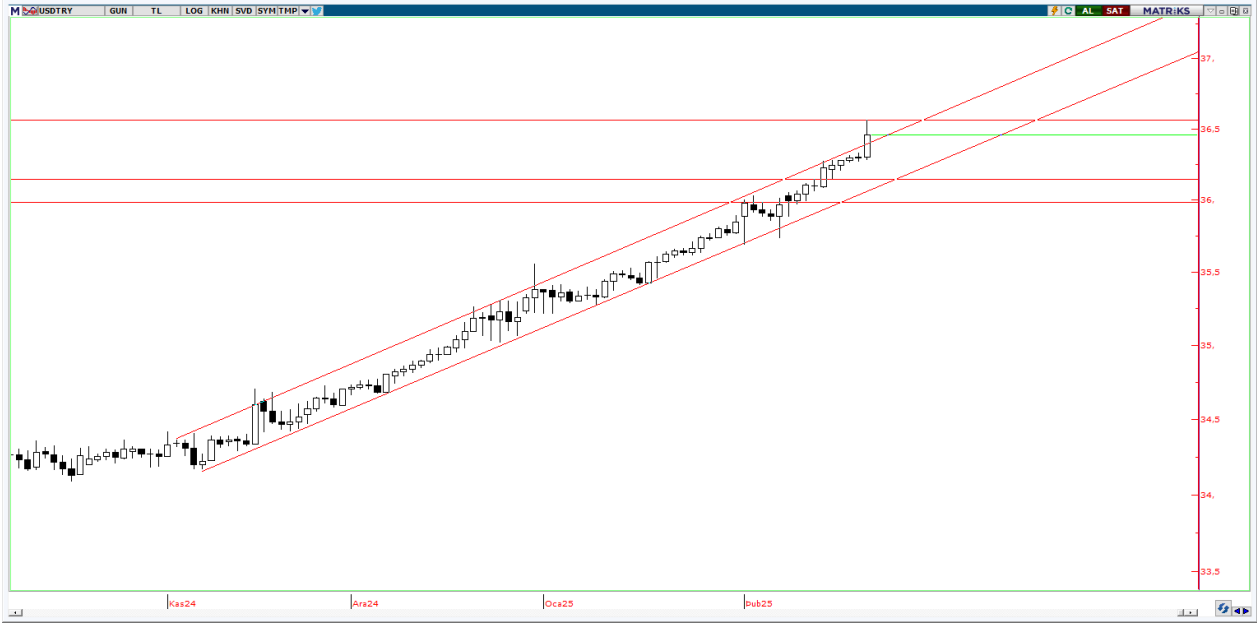

UYARI: Burada yer alan yatırım bilgi, yorum ve tavsiyeleri yatırım danışmanlığı kapsamında değildir. Yatırım danışmanlığı hizmeti; aracı kurumlar, portföy yönetim şirketleri, mevduat kabul etmeyen bankalar ile müşteri arasında imzalanacak yatırım danışmanlığı sözleşmesi çerçevesinde sunulmaktadır. Burada yer alan yorum ve tavsiyeler, yorum ve tavsiyede bulun anların kişisel görüşlerine dayanmaktadır. Bu görüşler mali durumunuz ile risk ve getiri tercihlerinize uygun olmayabilir. Bu nedenle, sadece burada yer alan bilgilere dayanılarak yatırım kararı verilmesi beklentilerinize uygun sonuçlar doğurmayabilir.

24.02.2025

GÜNLÜK PARA GİRİŐİ OLAN HİŐSELER - İlk 5 Kurum (TL) 21.02.2025

Sıra	Hisse	Kapanıő	Alıcılar Hacim	Satıcılar Hacim	Para Giriő
1	KCHOL	150,60	1.134.400.000	-814.380.200	320.019.800
2	YKBNK	28,10	667.307.000	-475.070.500	192.236.500
3	TOASO	202,70	541.928.600	-370.436.300	171.492.300
4	BALSU	17,20	306.885.300	-209.390.400	97.494.900
5	TCELL	105,50	510.530.600	-420.708.700	89.821.900
6	PEHOL	13,96	317.972.900	-249.969.900	68.003.000
7	KLYPV	70,75	119.415.400	-65.490.480	53.924.920
8	EKGYO	13,85	219.505.900	-168.566.900	50.939.000
9	ASTOR	107,70	193.498.000	-144.699.600	48.798.400
10	DSTKF	109,50	319.846.100	-277.667.300	42.178.800
11	PETKM	16,33	253.562.100	-216.028.800	37.533.300
12	AEFES	164,50	154.537.100	-124.496.100	30.041.000
13	GLRMK	133,50	72.239.630	-46.147.960	26.091.670
14	DOAS	184,80	75.043.760	-50.792.000	24.251.760
15	BERA	17,46	74.975.340	-50.820.820	24.154.520
16	SAHOL	100,40	757.141.100	-735.394.400	21.746.700
17	HEKTS	3,38	112.671.700	-91.363.050	21.308.650
18	SOKM	37,60	82.086.420	-61.262.610	20.823.810
19	AFYON	14,23	36.682.480	-19.861.220	16.821.260
20	TEZOL	20,04	31.938.480	-17.474.140	14.464.340
21	BSOKE	13,05	33.984.990	-21.201.600	12.783.390
22	OYAKC	27,00	91.021.120	-78.400.670	12.620.450
23	GESAN	48,18	44.599.180	-32.031.780	12.567.400
24	REEDR	13,20	42.195.380	-29.881.010	12.314.370
25	KRDMA	37,46	30.904.910	-18.930.260	11.974.650
26	VSNMD	63,80	45.631.450	-33.785.910	11.845.540
27	ENTRA	7,58	30.949.300	-20.029.210	10.920.090
28	MPARK	364,00	46.170.810	-36.479.900	9.690.910
29	TCKRC	37,84	28.053.500	-19.902.810	8.150.690
30	GRTHO	228,80	29.779.330	-21.993.030	7.786.300
31	ENDAE	15,91	22.202.080	-14.461.160	7.740.920
32	PEKGY	1,61	60.151.510	-52.439.040	7.712.470
33	RYGYO	15,00	18.692.400	-11.790.830	6.901.570
34	EGEGY	15,29	23.723.150	-16.993.180	6.729.970
35	LMKDC	28,86	32.742.940	-26.160.810	6.582.130
36	SERNT	10,17	33.307.770	-27.077.190	6.230.580
37	ANHYT	104,20	38.295.390	-32.162.210	6.133.180
38	ECILC	44,18	30.312.250	-24.371.430	5.940.820
39	ISFIN	12,10	42.327.690	-36.404.220	5.923.470
40	RGYAS	110,90	15.556.740	-10.006.420	5.550.320

Kaynak: Matriks

UYARI: Burada yer alan yatırım bilgi, yorum ve tavsiyeleri yatırım danışmanlığı kapsamında değildir. Yatırım danışmanlığı hizmeti; aracı kurumlar, portföy yönetim şirketleri, mevduat kabul etmeyen bankalar ile müşteri arasında imzalanacak yatırım danışmanlığı sözleşmesi çerçevesinde sunulmaktadır. Burada yer alan yorum ve tavsiyeler, yorum ve tavsiyede bulun anların kişisel görüşlerine dayanmaktadır. Bu görüşler mali durumunuz ile risk ve getiri tercihlerinize uygun olmayabilir. Bu nedenle, sadece burada yer alan bilgilere dayanılarak yatırım kararı verilmesi beklentilerinize uygun sonuçlar doğurmayabilir.

24.02.2025

GÜNLÜK PARA ÇIKIŐI OLAN HİSSELER - İik 5 Kurum (TL) 21.02.2025

Sıra	Hisse	Kapanıő	Alıcılar Hacim	Satıcılar Hacim	Para Giriő
1	BIMAS	512,00	313.643.500	-511.147.900	-197.504.400
2	ISCTR	14,46	831.075.200	-996.968.400	-165.893.200
3	GARAN	128,00	475.139.000	-621.569.000	-146.430.000
4	KOZAL	23,24	202.038.300	-317.971.600	-115.933.300
5	ALFAS	57,55	114.798.300	-210.458.900	-95.660.600
6	EREGL	22,38	319.742.900	-407.156.000	-87.413.100
7	CIMSA	47,90	208.197.000	-283.238.200	-75.041.200
8	KOZAA	71,55	145.366.500	-220.117.400	-74.750.900
9	THYAO	309,25	827.949.600	-901.396.300	-73.446.700
10	TAVHL	244,00	216.436.200	-272.087.000	-55.650.800
11	SASA	3,51	115.311.100	-162.873.900	-47.562.800
12	DCTTR	38,70	50.240.030	-96.522.900	-46.282.870
13	FROTO	904,00	146.694.100	-188.815.300	-42.121.200
14	MOPAS	31,00	77.652.980	-119.733.600	-42.080.620
15	GUBRF	259,50	131.745.400	-170.519.200	-38.773.800
16	ALARK	77,65	121.273.100	-159.652.400	-38.379.300
17	TTKOM	48,76	207.318.300	-236.849.000	-29.530.700
18	TUPRS	125,60	373.835.800	-402.200.500	-28.364.700
19	KRDMD	27,32	115.345.800	-142.208.800	-26.863.000
20	PGSUS	240,00	94.849.780	-118.560.900	-23.711.120
21	MGROS	554,00	167.556.200	-188.969.100	-21.412.900
22	MIATK	33,24	40.432.170	-61.541.470	-21.109.300
23	PLTUR	25,82	39.423.370	-59.499.340	-20.075.970
24	ZOREN	3,76	35.991.490	-55.604.450	-19.612.960
25	IPEKE	54,10	36.496.100	-55.205.410	-18.709.310
26	HALKB	18,85	42.704.550	-61.067.560	-18.363.010
27	ODINE	144,10	19.942.260	-35.688.700	-15.746.440
28	TSPOR	1,00	51.596.640	-67.138.960	-15.542.320
29	AKENR	12,60	17.335.700	-32.484.730	-15.149.030
30	VAKBN	24,94	85.934.510	-100.504.300	-14.569.790
31	TSKB	11,97	48.216.920	-61.269.390	-13.052.470
32	ALCTL	135,30	18.252.580	-31.281.540	-13.028.960
33	ISKPL	21,04	14.816.100	-27.402.160	-12.586.060
34	CCOLA	51,00	69.164.940	-81.135.770	-11.970.830
35	MRGYO	1,45	16.607.750	-28.574.730	-11.966.980
36	CLEBI	2.120,00	24.381.190	-36.152.900	-11.771.710
37	ENKAI	49,78	38.041.310	-49.579.470	-11.538.160
38	NATEN	72,40	81.762.270	-93.269.830	-11.507.560
39	KONTR	32,10	48.064.610	-59.385.460	-11.320.850
40	AKBNK	64,80	668.014.600	-679.182.500	-11.167.900

Kaynak: Matriks

UYARI: Burada yer alan yatırım bilgi, yorum ve tavsiyeleri yatırım danışmanlığı kapsamında değildir. Yatırım danışmanlığı hizmeti; aracı kurumlar, portföy yönetim şirketleri, mevduat kabul etmeyen bankalar ile müşteri arasında imzalanacak yatırım danışmanlığı sözleşmesi çerçevesinde sunulmaktadır. Burada yer alan yorum ve tavsiyeler, yorum ve tavsiyede bulun anların kişisel görüşlerine dayanmaktadır. Bu görüşler mali durumunuz ile risk ve getiri tercihlerinize uygun olmayabilir. Bu nedenle, sadece burada yer alan bilgilere dayanılarak yatırım kararı verilmesi beklentilerinize uygun sonuçlar doğurmayabilir.

PİRAMİT MENKUL KIYMETLER A.Ő.

Gümüşsuyu Mah. İnönü Cad. IŐık Apt. No:53 Kat:5 Daire 9-10 Taksim/İstanbul
Tel: 0212 293 95 00 Faks: 0212 293 95 60

Balıkesir İrtibat Bürosu

Altıeylül Mah. Keçeci sok. Özcaner İŐ merkezi No:17 K:1 Altıeylül/ Balıkesir
Tel: 0266 280 15 00 Faks: 0266 245 23 34

Ferdi Uğur Taçkınlar
AraŐtırma Müdürü
02123953227

ugur.tackinlar@piramitmenkul.com.tr

Arif Tekin Seğmen
Piramit PYŐ AraŐtırma Uzmanı
02123953213

arif.segmen@piramitmenkul.com.tr



UYARI: Burada yer alan yatırım bilgi, yorum ve tavsiyeleri yatırım danışmanlığı kapsamında değildir. Yatırım danışmanlığı hizmeti; aracı kurumlar, portföy yönetim şirketleri, mevduat kabul etmeyen bankalar ile müşteri arasında imzalanacak yatırım danışmanlığı sözleşmesi çerçevesinde sunulmaktadır. Burada yer alan yorum ve tavsiyeler, yorum ve tavsiyede bulun anların kişisel görüşlerine dayanmaktadır. Bu görüşler mali durumunuz ile risk ve getiri tercihlerinize uygun olmayabilir. Bu nedenle, sadece burada yer alan bilgilere dayanılarak yatırım kararı verilmesi beklentilerinize uygun sonuçlar doğurmayabilir.