

19.02.2025

BIST-100

	Kapanıő	Destek-1	Destek-2	Destek-3	Direnç-1	Direnç-2	Direnç-3
BIST100	9.916	9.800	9.750	9.560	9.942	9.960	10.265

BIST100 Endeksi salı gününü %0,82 yükseliő ile 9.916 puandan kapattı. Endeks gün içinde 9.811-9.944 bandında hareket etti. Endeksin hacmi ise 108,18mlr TL gerçekteőti. Yukarı yönlü hareketlerde ilk etapta 200g H.O. (kırmızı eğimli çizgi-9.940) direnç olarak takip edilebilir. H.O.'nın yukarı yönlü kırılması durumunda Ağustos 2024'ten gelen alçalan trend direnci (9.960) izlenebilir. Alçalan trendin yukarı yönlü kırılması durumunda yatay trend olan 10.265 seviyesi kritik direnç olarak izlenebilir. Aőađı yönlü hareketlerde ilk etapta Mayıs 2023'ten gelen yükselen trend önemli destek seviyesi (9.800) olacak. Yükselen trendin aőađı yönlü kırılması durumunda ise yatay trend olan 9.750 seviyesi takip edilebilir. Yatay trendin (9.750) aőađı yönlü kırılması durumunda 9.560 seviyesi kritik destek seviyesi olacak.



UYARI: Burada yer alan yatırım bilgi, yorum ve tavsiyeleri yatırım danışmanlıđı kapsamında deđildir. Yatırım danışmanlıđı hizmeti; aracı kurumlar, portföy yönetim şirketleri, mevduat kabul etmeyen bankalar ile müşteri arasında imzalanacak yatırım danışmanlıđı sözleşmesi çerçevesinde sunulmaktadır. Burada yer alan yorum ve tavsiyeler, yorum ve tavsiyede bulun anların kişisel görüşlerine dayanmaktadır. Bu görüşler mali durumunuz ile risk ve getiri tercihlerinize uygun olmayabilir. Bu nedenle, sadece burada yer alan bilgilere dayanılarak yatırım kararı verilmesi beklentilerinize uygun sonuçlar doğurmayabilir.

Dolar Bazlı BIST100 Endeksi güne 271USD seviyesinden başladı ve gün içinde 270USD-273USD bandında hareket etti. Günü 273USD seviyesinden kapattı. Yukarı yönlü hareketlerde ilk etapta alçalan trend direnci (278USD) takip edilebilir. Alçalan trend direnci yukarı yönlü kırılması durumunda yükselen kanal alt bandı (284USD) kritik direnç olacak. Aşağı yönlü hareketlerde 270USD seviyesi destek olarak kullanılabilir. Yatay trendin (270USD) aşağı yönlü kırılması durumunda 267USD seviyesi görülebilir.



UYARI: Burada yer alan yatırım bilgi, yorum ve tavsiyeleri yatırım danışmanlığı kapsamında değildir. Yatırım danışmanlığı hizmeti; aracı kurumlar, portföy yönetim şirketleri, mevduat kabul etmeyen bankalar ile müşteri arasında imzalanacak yatırım danışmanlığı sözleşmesi çerçevesinde sunulmaktadır. Burada yer alan yorum ve tavsiyeler, yorum ve tavsiyede bulun anların kişisel görüşlerine dayanmaktadır. Bu görüşler mali durumunuz ile risk ve getiri tercihlerinize uygun olmayabilir. Bu nedenle, sadece burada yer alan bilgilere dayanılarak yatırım kararı verilmesi beklentilerinize uygun sonuçlar doğurmayabilir.

VIOP30 Yakın Vade Kontratı

	Kapanıő Fiyatı	Destek-1	Destek-2	Destek-3	Direnç-1	Direnç-2	Direnç-3
VIOP30	11.181	10.930	10.720	10.510	11.275	11.430	11.675

VIOP30 Yakın Vade Kontratı, salı gününü 11.181 kapanıő fiyatından %1,06 yükseliő ile kapattı. Kontrat gün içinde 11.028-11.232 bandında hareket etti. Teknik bakımdan yukarı yönlü hareketlerde yatay trend direnci (11.275) izlenebilir. Yatay trendin yukarı yönlü kırılması durumunda yükselen trend ve alçalan trend kesiőimi olan 11.430 seviyesi kritik direnç olarak takip edilebilir. Geri çekilmelerde yatay trend desteęi olan 10.930 izlenebilir. Yatay trendin aőaęı kırılması durumunda 10.720 seviyesi takip edilebilir.



UYARI: Burada yer alan yatırım bilgi, yorum ve tavsiyeleri yatırım danışmanlıęı kapsamında deęildir. Yatırım danışmanlıęı hizmeti; aracı kurumlar, portföy yönetim şirketleri, mevduat kabul etmeyen bankalar ile müşteri arasında imzalanacak yatırım danışmanlıęı sözleşmesi çerçevesinde sunulmaktadır. Burada yer alan yorum ve tavsiyeler, yorum ve tavsiyede bulun anların kişisel görüşlerine dayanmaktadır. Bu görüşler mali durumunuz ile risk ve getiri tercihlerinize uygun olmayabilir. Bu nedenle, sadece burada yer alan bilgilere dayanılarak yatırım kararı verilmesi beklentilerinize uygun sonuçlar doğurmayabilir.

19.02.2025

USDTRY

	Son	Destek-1	Destek-2	Destek-3	Direnç-1	Direnç-2	Direnç-3
USDTRY	36,27	36,00	35,98	35,76	36,34	-	-

USDTRY kurunda salı günü 36,20-36,28 bandında hareket edildi. Dolar/TL'de geri çekilmelerde ilk etapta yükselen kanal desteđi olan 36,00 desteđi takip edilebilir. AŐađı yönlü kırılmalarda ise 35,98 seviyesi takip edilebilir. Yukarı yönlü hareketlerde yükselen kanal direnci (36,34) hedeflenebilir.

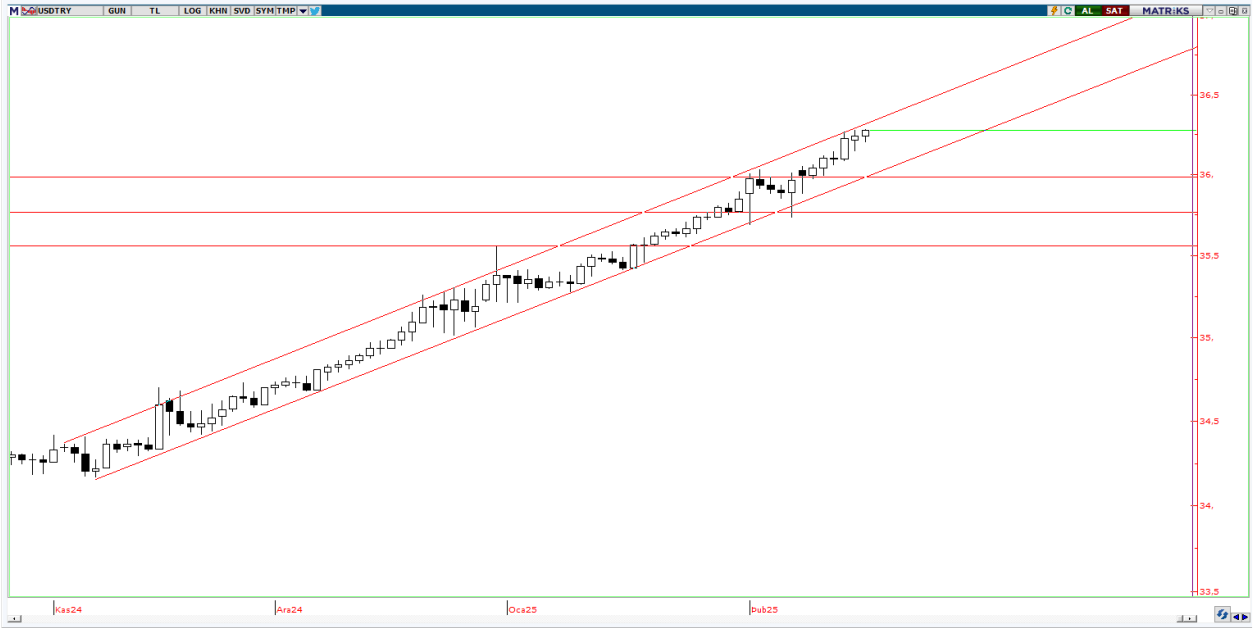

UYARI: Burada yer alan yatırım bilgi, yorum ve tavsiyeleri yatırım danışmanlığı kapsamında değildir. Yatırım danışmanlığı hizmeti; aracı kurumlar, portföy yönetim şirketleri, mevduat kabul etmeyen bankalar ile müşteri arasında imzalanacak yatırım danışmanlığı sözleşmesi çerçevesinde sunulmaktadır. Burada yer alan yorum ve tavsiyeler, yorum ve tavsiyede bulun anların kişisel görüşlerine dayanmaktadır. Bu görüşler mali durumunuz ile risk ve getiri tercihlerinize uygun olmayabilir. Bu nedenle, sadece burada yer alan bilgilere dayanılarak yatırım kararı verilmesi beklentilerinize uygun sonuçlar doğurmayabilir.

19.02.2025

GÜNLÜK PARA GİRİŐİ OLAN HİŐSELER - İlk 5 Kurum (TL) 18.02.2025

Sıra	Hisse	Kapanıő	Alıcılar Hacim	Satıcılar Hacim	Para Giriő
1	THYAO	325,00	1.629.714.000	-1.025.246.000	604.468.000
2	ASELS	84,00	749.258.900	-433.226.600	316.032.300
3	FROTO	934,50	748.353.200	-477.302.000	271.051.200
4	EKGYO	15,14	860.439.500	-615.823.200	244.616.300
5	GARAN	130,30	493.081.900	-364.387.700	128.694.200
6	AKBNK	65,10	540.073.800	-427.861.600	112.212.200
7	KRDMD	28,48	284.604.200	-181.290.700	103.313.500
8	ASTOR	113,50	256.645.400	-164.676.400	91.969.000
9	TCELL	105,00	344.655.000	-260.389.300	84.265.700
10	ENKAI	53,50	206.317.900	-125.450.500	80.867.400
11	TTKOM	49,36	268.305.500	-194.078.200	74.227.300
12	AEFES	174,70	211.148.500	-149.511.500	61.637.000
13	ANSGR	114,00	152.897.500	-102.870.200	50.027.300
14	SERNT	11,63	174.304.800	-124.337.300	49.967.500
15	OYAKC	26,54	140.953.200	-101.847.100	39.106.100
16	SASA	3,52	198.843.600	-161.958.500	36.885.100
17	MGROS	571,00	189.541.200	-153.312.900	36.228.300
18	ODAS	5,63	199.432.400	-165.259.000	34.173.400
19	ENDAE	16,08	91.472.320	-61.343.880	30.128.440
20	AKSA	11,95	114.866.300	-86.300.940	28.565.360
21	BIMAS	564,00	269.931.100	-242.900.400	27.030.700
22	MPARK	389,00	58.899.280	-35.242.520	23.656.760
23	GUNDG	57,25	44.747.000	-22.086.040	22.660.960
24	PGSUS	247,10	229.935.500	-208.100.500	21.835.000
25	CLEBI	2.230,00	43.752.890	-23.721.740	20.031.150
26	TABGD	169,10	52.977.790	-33.155.660	19.822.130
27	MAVI	70,45	73.289.820	-53.675.200	19.614.620
28	VSNDM	50,60	94.121.140	-74.872.710	19.248.430
29	CCOLA	56,00	103.683.500	-84.616.820	19.066.680
30	VAKBN	25,30	80.980.050	-63.678.760	17.301.290
31	ENJSA	61,25	37.570.280	-24.291.620	13.278.660
32	TAVHL	265,75	102.501.300	-89.533.010	12.968.290
33	GESAN	53,50	42.692.160	-29.793.120	12.899.040
34	AKCNS	183,60	90.725.940	-77.957.540	12.768.400
35	AVPGY	63,45	31.497.400	-19.585.330	11.912.070
36	ECILC	43,30	40.414.860	-28.702.640	11.712.220
37	ARCLK	128,40	56.102.160	-44.968.280	11.133.880
38	KLSYN	5,84	34.377.660	-23.596.000	10.781.660
39	GENIL	115,70	34.749.860	-24.625.810	10.124.050
40	ESEN	30,40	35.896.440	-25.908.160	9.988.280

Kaynak: Matriks

UYARI: Burada yer alan yatırım bilgi, yorum ve tavsiyeleri yatırım danışmanlığı kapsamında değildir. Yatırım danışmanlığı hizmeti; aracı kurumlar, portföy yönetim şirketleri, mevduat kabul etmeyen bankalar ile müşteri arasında imzalanacak yatırım danışmanlığı sözleşmesi çerçevesinde sunulmaktadır. Burada yer alan yorum ve tavsiyeler, yorum ve tavsiyede bulun anların kişisel görüşlerine dayanmaktadır. Bu görüşler mali durumunuz ile risk ve getiri tercihlerinize uygun olmayabilir. Bu nedenle, sadece burada yer alan bilgilere dayanılarak yatırım kararı verilmesi beklentilerinize uygun sonuçlar doğurmayabilir.

19.02.2025

GÜNLÜK PARA ÇIKIŐI OLAN HİSSELER - İİK 5 Kurum (TL) 18.02.2025

Sıra	Hisse	Kapanıő	Alıcılar Hacim	Satıcılar Hacim	Para Giriő
1	ISCTR	14,23	845.582.900	-1.400.534.000	-554.951.100
2	TUPRS	130,10	419.686.700	-776.374.800	-356.688.100
3	YKBNK	28,56	334.736.700	-537.136.600	-202.399.900
4	KCHOL	155,90	564.237.900	-694.288.100	-130.050.200
5	ALFAS	61,95	109.739.800	-179.578.800	-69.839.000
6	TOASO	206,50	196.294.800	-263.096.800	-66.802.000
7	GUBRF	268,00	93.173.820	-141.662.400	-48.488.580
8	SMRTG	40,38	56.005.650	-91.219.770	-35.214.120
9	ALARK	83,15	61.578.120	-96.108.380	-34.530.260
10	SOKM	39,16	63.164.860	-94.885.170	-31.720.310
11	DMSAS	8,16	34.861.860	-58.952.440	-24.090.580
12	CIMSA	51,60	72.526.230	-94.238.140	-21.711.910
13	ISMEN	42,50	43.193.960	-64.630.120	-21.436.160
14	KTLEV	58,90	39.177.890	-60.188.350	-21.010.460
15	FENER	48,64	38.312.280	-54.229.830	-15.917.550
16	TSKB	12,25	175.290.900	-188.823.200	-13.532.300
17	HALKB	19,16	109.026.100	-122.185.900	-13.159.800
18	AKFIS	23,86	25.559.150	-38.488.560	-12.929.410
19	KONTR	32,84	21.030.540	-33.113.240	-12.082.700
20	HEDEF	5,76	39.656.970	-51.594.020	-11.937.050
21	PETKM	16,79	62.097.880	-73.920.660	-11.822.780
22	TTRAK	662,00	33.819.820	-45.285.860	-11.466.040
23	TDGYO	21,14	13.335.830	-24.319.450	-10.983.620
24	KOZAL	25,02	122.877.600	-132.925.000	-10.047.400
25	GSRAY	1,93	34.070.420	-43.825.300	-9.754.880
26	DSTKF	83,50	36.455.000	-45.952.420	-9.497.420
27	RGYAS	112,70	21.306.170	-30.450.300	-9.144.130
28	SKYMD	22,52	29.730.940	-37.867.400	-8.136.460
29	LILAK	23,66	29.028.540	-37.140.060	-8.111.520
30	AYDEM	20,56	17.020.780	-24.887.190	-7.866.410
31	MOPAS	30,46	30.418.730	-38.272.750	-7.854.020
32	KLKIM	28,52	31.194.550	-38.949.380	-7.754.830
33	PEHOL	11,06	66.894.320	-74.564.420	-7.670.100
34	NATEN	73,60	33.466.010	-41.096.400	-7.630.390
35	AGROT	9,47	26.528.570	-33.747.860	-7.219.290
36	KATMR	1,99	12.784.010	-19.659.090	-6.875.080
37	KLYPV	70,95	63.681.840	-70.522.100	-6.840.260
38	SURGY	39,74	8.512.335	-15.202.790	-6.690.455
39	ULKER	120,70	88.655.980	-94.855.540	-6.199.560
40	TKFEN	68,00	57.504.770	-63.443.570	-5.938.800

Kaynak: Matriks

UYARI: Burada yer alan yatırım bilgi, yorum ve tavsiyeleri yatırım danışmanlığı kapsamında değildir. Yatırım danışmanlığı hizmeti; aracı kurumlar, portföy yönetim şirketleri, mevduat kabul etmeyen bankalar ile müşteri arasında imzalanacak yatırım danışmanlığı sözleşmesi çerçevesinde sunulmaktadır. Burada yer alan yorum ve tavsiyeler, yorum ve tavsiyede bulun anların kişisel görüşlerine dayanmaktadır. Bu görüşler mali durumunuz ile risk ve getiri tercihlerinize uygun olmayabilir. Bu nedenle, sadece burada yer alan bilgilere dayanılarak yatırım kararı verilmesi beklentilerinize uygun sonuçlar doğurmayabilir.

PİRAMİT MENKUL KIYMETLER A.Ő.

Gümüşsuyu Mah. İnönü Cad. IŐık Apt. No:53 Kat:5 Daire 9-10 Taksim/İstanbul
Tel: 0212 293 95 00 Faks: 0212 293 95 60

Balıkesir İrtibat Bürosu

Altıeylül Mah. Keçeci sok. Özcaner İŐ merkezı No:17 K:1 Altıeylül/ Balıkesir
Tel: 0266 280 15 00 Faks: 0266 245 23 34

Ferdi Uğur Taçkınlar
AraŐtırma Müdürü
02123953227

ugur.tackinlar@piramitmenkul.com.tr

Arif Tekin Seğmen
Piramit PYS AraŐtırma Uzmanı
02123953213

arif.segmen@piramitmenkul.com.tr



UYARI: Burada yer alan yatırım bilgi, yorum ve tavsiyeleri yatırım danışmanlıđı kapsamında deđildir. Yatırım danışmanlıđı hizmeti; aracı kurumlar, portföy yönetim Őirketleri, mevduat kabul etmeyen bankalar ile müşteri arasında imzalanacak yatırım danışmanlıđı sözleşmesi çerçevesinde sunulmaktadır. Burada yer alan yorum ve tavsiyeler, yorum ve tavsiyede bulun anların kişisel görüşlerine dayanmaktadır. Bu görüşler mali durumunuz ile risk ve getiri tercihlerinize uygun olmayabilir. Bu nedenle, sadece burada yer alan bilgilere dayanılarak yatırım kararı verilmesi beklentilerinize uygun sonuçlar doğurmayabilir.