

17.02.2025

BIST-100

| | Kapanış | Destek-1 | Destek-2 | Destek-3 | Direnç-1 | Direnç-2 | Direnç-3 |
|---------|---------|----------|----------|----------|----------|----------|----------|
| BIST100 | 9.874 | 9.770 | 9.750 | 9.560 | 9.944 | 9.970 | 10.235 |

BIST100 Endeksi cuma gününü %0,37 düşüş ile 9.874 puandan kapattı. Endeks gün içinde 9.855-9.954 bandında hareket etti. Endeksin hacmi ise 89,31mlr TL gerçekleşti. Yukarı yönlü hareketlerde ilk etapta 200g H.O. (kırmızı eğimli çizgi-9.944) direnç olarak takip edilebilir. H.O.'nın yukarı yönlü kırılması durumunda Ağustos 2024'ten gelen alçalan trend direnci (9.970) izlenebilir. Alçalan trendin yukarı yönlü kırılması durumunda Kasım 2024'ten gelen yükselen kanal alt bandı (10.235) kritik direnç olarak izlenebilir. Aşağı yönlü hareketlerde ilk etapta Mayıs 2023'ten gelen yükselen trend önemli destek seviyesi (9.770) olacak. Yükselen trendin aşağı yönlü kırılması durumunda ise yatay trend olan 9.560 seviyesi kritik olacak.



UYARI: Burada yer alan yatırım bilgi, yorum ve tavsiyeleri yatırım danışmanlığı kapsamında değildir. Yatırım danışmanlığı hizmeti; aracı kurumlar, portföy yönetim şirketleri, mevduat kabul etmeyen bankalar ile müşteri arasında imzalanacak yatırım danışmanlığı sözleşmesi çerçevesinde sunulmaktadır. Burada yer alan yorum ve tavsiyeler, yorum ve tavsiyede bulun anların kişisel görüşlerine dayanmaktadır. Bu görüşler mali durumunuz ile risk ve getiri tercihlerinize uygun olmayabilir. Bu nedenle, sadece burada yer alan bilgilere dayanılarak yatırım kararı verilmesi beklentilerinize uygun sonuçlar doğurmayabilir.

17.02.2025

Dolar Bazlı BIST100 Endeksi güne 274USD seviyesinden başladı ve gün içinde 272USD-275USD bandında hareket etti. Günü 272USD seviyesinden kapattı. Yukarı yönlü hareketlerde ilk etapta alçalan trend direnci (277USD) izlenebilir. Alçalan trend direnci yukarı yönlü kırılması durumunda yükselen kanal alt bandı (283USD) kritik direnç olacak. AŐađı yönlü hareketlerde 272USD seviyesi destek olarak kullanılabilir. Yatay trendin (272USD) aŐađı kırılması durumunda 267USD seviyesi görülebilir.



UYARI: Burada yer alan yatırım bilgi, yorum ve tavsiyeleri yatırım danışmanlığı kapsamında değildir. Yatırım danışmanlığı hizmeti; aracı kurumlar, portföy yönetim şirketleri, mevduat kabul etmeyen bankalar ile müşteri arasında imzalanacak yatırım danışmanlığı sözleşmesi çerçevesinde sunulmaktadır. Burada yer alan yorum ve tavsiyeler, yorum ve tavsiyede bulun anların kişisel görüşlerine dayanmaktadır. Bu görüşler mali durumunuz ile risk ve getiri tercihlerinize uygun olmayabilir. Bu nedenle, sadece burada yer alan bilgilere dayanılarak yatırım kararı verilmesi beklentilerinize uygun sonuçlar doğurmayabilir.

VIOP30 Yakın Vade Kontratı

| | Kapanış Fiyatı | Destek-1 | Destek-2 | Destek-3 | Direnç-1 | Direnç-2 | Direnç-3 |
|--------|----------------|----------|----------|----------|----------|----------|----------|
| VIOP30 | 11.142 | 10.930 | 10.720 | 10.510 | 11.275 | 11.440 | 11.485 |

VIOP30 Yakın Vade Kontratı, cuma gününü 11.142 kapanış fiyatından %0,43 düşüş ile kapattı. Kontrat gün içinde 11.120-11.235 bandında hareket etti. Teknik bakımdan yukarı yönlü hareketlerde yatay trend direnci (11.275) izlenebilir. Yatay trendin yukarı yönlü kırılması durumunda yükselen trend direnci (11.440) takip edilebilir. Yükselen trendin de yukarı yönlü kırılması durumunda alçalan trend seviyesi (11.485) kritik olacaktır. Geri çekilmelerde yatay trend desteği (10.930) izlenebilir. Yatay trendin aşağı kırılması durumunda 10.720 seviyesi takip edilebilir.



UYARI: Burada yer alan yatırım bilgi, yorum ve tavsiyeleri yatırım danışmanlığı kapsamında değildir. Yatırım danışmanlığı hizmeti; aracı kurumlar, portföy yönetim şirketleri, mevduat kabul etmeyen bankalar ile müşteri arasında imzalanacak yatırım danışmanlığı sözleşmesi çerçevesinde sunulmaktadır. Burada yer alan yorum ve tavsiyeler, yorum ve tavsiyede bulun anların kişisel görüşlerine dayanmaktadır. Bu görüşler mali durumunuz ile risk ve getiri tercihlerinize uygun olmayabilir. Bu nedenle, sadece burada yer alan bilgilere dayanarak yatırım kararı verilmesi beklentilerinize uygun sonuçlar doğurmayabilir.

USDTRY

| | Son | Destek-1 | Destek-2 | Destek-3 | Direnç-1 | Direnç-2 | Direnç-3 |
|--------|-------|----------|----------|----------|----------|----------|----------|
| USDTRY | 36,23 | 35,98 | 35,95 | 35,76 | 36,29 | - | - |

USDTRY kurunda cuma günü 36,08-36,24 bandında hareket edildi. Dolar/TL'de geri çekilmelerde ilk etapta yatay trend (35,98) destek olarak takip edilebilir. AŐađı yönlü kırılmalarda yükselen kanal desteđi olan 35,95 seviyesi var. SatıŐ baskısı artması durumunda ise 35,76 seviyesi takip edilebilir. Yukarı yönlü hareketlerde yükselen kanal direnci (36,29) hedeflenebilir.

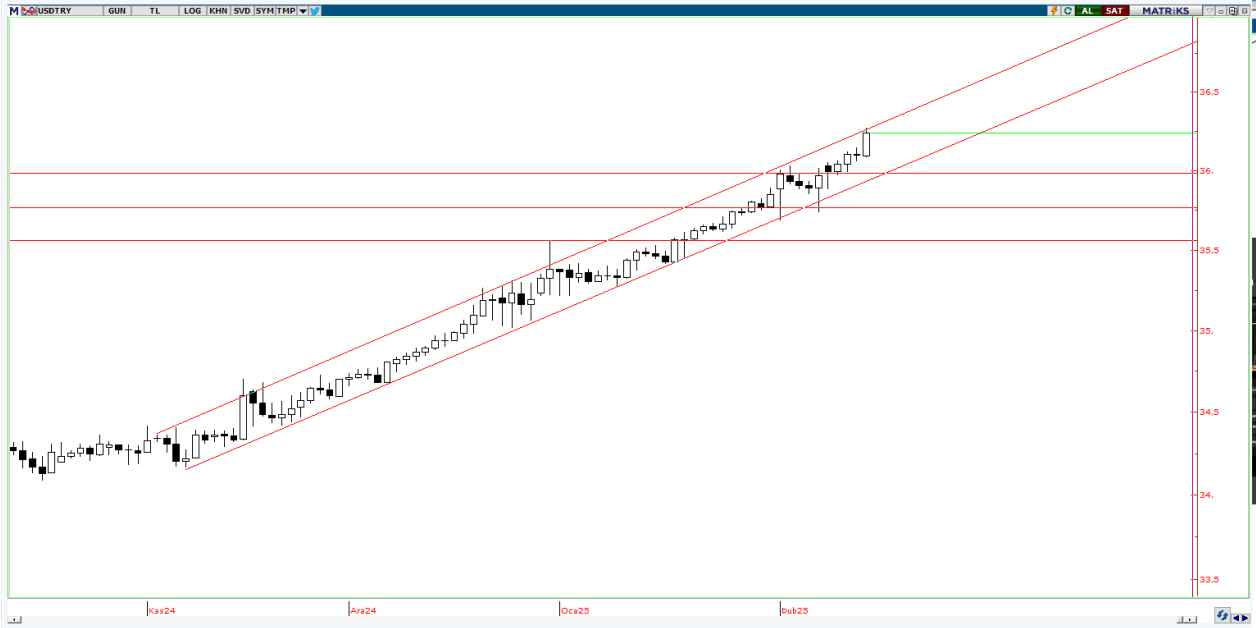

UYARI: Burada yer alan yatırım bilgi, yorum ve tavsiyeleri yatırım danışmanlıđı kapsamında deđildir. Yatırım danışmanlıđı hizmeti; aracı kurumlar, portföy yönetim şirketleri, mevduat kabul etmeyen bankalar ile müşteri arasında imzalanacak yatırım danışmanlıđı sözleşmesi çerçevesinde sunulmaktadır. Burada yer alan yorum ve tavsiyeler, yorum ve tavsiyede bulun anların kişisel görüşlerine dayanmaktadır. Bu görüşler mali durumunuz ile risk ve getiri tercihlerinize uygun olmayabilir. Bu nedenle, sadece burada yer alan bilgilere dayanılarak yatırım kararı verilmesi beklentilerinize uygun sonuçlar doğurmayabilir.

17.02.2025

GÜNLÜK PARA GİRİŐİ OLAN HİSSELER - İlk 5 Kurum (TL) 14.02.2025

| Sıra | Hisse | Kapanıő | Alıcılar Hacim | Satıcılar Hacim | Para Giriő |
|------|-------|---------|----------------|-----------------|-------------|
| 1 | AKBNK | 64,85 | 1.022.824.000 | -630.184.600 | 392.639.400 |
| 2 | ISCTR | 14,43 | 939.416.600 | -617.259.100 | 322.157.500 |
| 3 | EKGYO | 14,06 | 597.493.200 | -337.209.100 | 260.284.100 |
| 4 | EREGL | 23,34 | 341.491.200 | -269.396.500 | 72.094.700 |
| 5 | ENKAI | 52,35 | 193.726.500 | -128.780.700 | 64.945.800 |
| 6 | TOASO | 208,3 | 169.416.200 | -132.955.200 | 36.461.000 |
| 7 | MOPAS | 32,46 | 85.092.330 | -52.294.600 | 32.797.730 |
| 8 | ASTOR | 107,9 | 177.255.400 | -148.734.800 | 28.520.600 |
| 9 | OYAKC | 25,7 | 109.826.200 | -82.334.970 | 27.491.230 |
| 10 | CIMSA | 53,3 | 91.791.970 | -64.424.430 | 27.367.540 |
| 11 | KLYPV | 72,00 | 155.727.800 | -128.712.200 | 27.015.600 |
| 12 | KOZAA | 75,00 | 90.012.990 | -63.624.450 | 26.388.540 |
| 13 | ASELS | 79,3 | 412.872.200 | -386.657.300 | 26.214.900 |
| 14 | MAGEN | 24,96 | 56.311.880 | -33.859.020 | 22.452.860 |
| 15 | GUBRF | 269,25 | 125.055.500 | -102.778.300 | 22.277.200 |
| 16 | FROTO | 916,00 | 150.553.300 | -131.077.100 | 19.476.200 |
| 17 | GESAN | 52,75 | 53.916.760 | -35.309.630 | 18.607.130 |
| 18 | HALKB | 18,76 | 110.230.300 | -92.563.140 | 17.667.160 |
| 19 | ODINE | 139,9 | 45.837.880 | -28.774.930 | 17.062.950 |
| 20 | PETKM | 16,93 | 94.885.200 | -78.452.880 | 16.432.320 |
| 21 | TTKOM | 50,15 | 127.726.700 | -111.831.200 | 15.895.500 |
| 22 | TSKB | 12,32 | 105.657.400 | -89.930.370 | 15.727.030 |
| 23 | HEKTS | 3,52 | 60.514.220 | -44.812.370 | 15.701.850 |
| 24 | BORLS | 82,9 | 42.651.180 | -28.288.900 | 14.362.280 |
| 25 | IPEKE | 58,95 | 43.605.820 | -29.629.440 | 13.976.380 |
| 26 | TKFEN | 68,4 | 64.391.120 | -51.863.180 | 12.527.940 |
| 27 | KRDMD | 28,08 | 155.219.400 | -142.730.200 | 12.489.200 |
| 28 | ENJSA | 62,05 | 34.344.320 | -23.752.750 | 10.591.570 |
| 29 | KONTR | 33,3 | 35.353.150 | -25.116.810 | 10.236.340 |
| 30 | ZOREN | 3,95 | 30.005.450 | -19.796.330 | 10.209.120 |
| 31 | AVPGY | 62,65 | 29.930.800 | -19.993.050 | 9.937.750 |
| 32 | SELEC | 66,2 | 36.757.370 | -27.191.770 | 9.565.600 |
| 33 | AGROT | 9,62 | 26.996.850 | -17.673.620 | 9.323.230 |
| 34 | EDATA | 4,78 | 25.825.100 | -16.879.560 | 8.945.540 |
| 35 | BEGYO | 9,13 | 70.278.240 | -61.442.400 | 8.835.840 |
| 36 | GLRMK | 142,2 | 38.103.870 | -29.370.520 | 8.733.350 |
| 37 | MPARK | 384,25 | 28.492.150 | -20.072.720 | 8.419.430 |
| 38 | ALTNY | 71,9 | 19.230.400 | -11.268.040 | 7.962.360 |
| 39 | HRKET | 68,05 | 17.211.730 | -9.295.936 | 7.915.794 |
| 40 | TRILC | 21,78 | 32.368.800 | -24.605.830 | 7.762.970 |

Kaynak: MATRİKS

UYARI: Burada yer alan yatırım bilgi, yorum ve tavsiyeleri yatırım danışmanlığı kapsamında değildir. Yatırım danışmanlığı hizmeti; aracı kurumlar, portföy yönetim şirketleri, mevduat kabul etmeyen bankalar ile müşteri arasında imzalanacak yatırım danışmanlığı sözleşmesi çerçevesinde sunulmaktadır. Burada yer alan yorum ve tavsiyeler, yorum ve tavsiyede bulun anların kişisel görüşlerine dayanmaktadır. Bu görüşler mali durumunuz ile risk ve getiri tercihlerinize uygun olmayabilir. Bu nedenle, sadece burada yer alan bilgilere dayanılarak yatırım kararı verilmesi beklentilerinize uygun sonuçlar doğurmayabilir.

17.02.2025

GÜNLÜK PARA ÇIKIŐI OLAN HİSSELER - İlk 5 Kurum (TL) 14.02.2025

| Sıra | Hisse | Kapanıő | Alicılar Hacim | Saticılar Hacim | Para Çıkıőı |
|------|--------|----------|----------------|-----------------|--------------|
| 1 | BIMAS | 559,00 | 666.370.300 | -1.078.169.000 | -411.798.700 |
| 2 | THYAO | 316,75 | 676.889.100 | -898.653.200 | -221.764.100 |
| 3 | PGSUS | 242,00 | 205.883.300 | -296.771.200 | -90.887.900 |
| 4 | MGROS | 583,00 | 216.914.200 | -299.343.200 | -82.429.000 |
| 5 | GARAN | 129,00 | 260.548.600 | -342.913.900 | -82.365.300 |
| 6 | TUPRS | 134,2 | 230.116.000 | -302.495.800 | -72.379.800 |
| 7 | KTLEV | 58,7 | 59.343.270 | -106.314.200 | -46.970.930 |
| 8 | BIGEN | 13,53 | 191.993.100 | -230.403.400 | -38.410.300 |
| 9 | SAHOL | 100,5 | 191.976.400 | -227.172.800 | -35.196.400 |
| 10 | TCELL | 106,3 | 223.817.200 | -257.714.000 | -33.896.800 |
| 11 | ALKLC | 30,14 | 75.812.040 | -108.497.500 | -32.685.460 |
| 12 | SRVGY | 201,6 | 46.588.160 | -78.504.510 | -31.916.350 |
| 13 | KCHOL | 159,8 | 239.542.500 | -268.785.800 | -29.243.300 |
| 14 | SASA | 3,52 | 110.482.600 | -137.424.900 | -26.942.300 |
| 15 | KOZAL | 25,08 | 115.548.500 | -141.382.400 | -25.833.900 |
| 16 | VESTL | 60,6 | 35.775.780 | -58.055.410 | -22.279.630 |
| 17 | TAVHL | 272,25 | 117.153.600 | -135.279.400 | -18.125.800 |
| 18 | VAKBN | 24,96 | 31.706.700 | -49.322.410 | -17.615.710 |
| 19 | KLKIM | 29,04 | 21.103.110 | -37.811.630 | -16.708.520 |
| 20 | SOKM | 40,08 | 30.824.860 | -46.123.380 | -15.298.520 |
| 21 | TTRAK | 660,00 | 23.123.030 | -37.837.690 | -14.714.660 |
| 22 | TATEN | 42,74 | 17.737.300 | -32.182.270 | -14.444.970 |
| 23 | EUPWR | 35,58 | 24.098.990 | -35.659.080 | -11.560.090 |
| 24 | VSNMD | 44,82 | 50.374.470 | -61.567.560 | -11.193.090 |
| 25 | SKBNK | 3,83 | 67.960.950 | -78.923.550 | -10.962.600 |
| 26 | PLTUR | 28,1 | 9.217.836 | -18.111.520 | -8.893.684 |
| 27 | GRSEL | 245,00 | 24.002.350 | -32.715.600 | -8.713.250 |
| 28 | ANSGR | 109,3 | 31.353.850 | -40.022.180 | -8.668.330 |
| 29 | DOHOL | 13,7 | 33.493.450 | -41.482.270 | -7.988.820 |
| 30 | TUREX | 163,9 | 21.334.250 | -29.254.540 | -7.920.290 |
| 31 | IHLAS | 2,66 | 16.470.390 | -24.271.320 | -7.800.930 |
| 32 | SANFM | 48,4 | 13.446.670 | -20.131.390 | -6.684.720 |
| 33 | TURSG | 17,6 | 36.032.580 | -42.400.230 | -6.367.650 |
| 34 | USDTRF | 3.393,00 | 13.942.630 | -19.507.280 | -5.564.650 |
| 35 | SNICA | 4,79 | 13.934.210 | -19.048.860 | -5.114.650 |
| 36 | KRTEK | 30,3 | 6.109.231 | -11.170.480 | -5.061.249 |
| 37 | NATEN | 77,35 | 18.924.070 | -23.534.320 | -4.610.250 |
| 38 | SKYMD | 18,63 | 15.356.840 | -19.838.540 | -4.481.700 |
| 39 | TSPOR | 1,01 | 34.685.670 | -39.126.120 | -4.440.450 |
| 40 | EMKEL | 15,76 | 10.096.850 | -14.291.050 | -4.194.200 |

Kaynak: MATRİKS

UYARI: Burada yer alan yatırım bilgi, yorum ve tavsiyeleri yatırım danışmanlığı kapsamında değildir. Yatırım danışmanlığı hizmeti; aracı kurumlar, portföy yönetim şirketleri, mevduat kabul etmeyen bankalar ile müşteri arasında imzalanacak yatırım danışmanlığı sözleşmesi çerçevesinde sunulmaktadır. Burada yer alan yorum ve tavsiyeler, yorum ve tavsiyede bulun anların kişisel görüşlerine dayanmaktadır. Bu görüşler mali durumunuz ile risk ve getiri tercihlerinize uygun olmayabilir. Bu nedenle, sadece burada yer alan bilgilere dayanılarak yatırım kararı verilmesi beklentilerinize uygun sonuçlar doğurmayabilir.

PİRAMİT MENKUL KIYMETLER A.Ő.

GümüŐsuyu Mah. İnönü Cad. IŐık Apt. No:53 Kat:5 Daire 9-10 Taksim/İstanbul
Tel: 0212 293 95 00 Faks: 0212 293 95 60

Balıkesir İrtibat Bürosu

Altıeylül Mah. Keçeci sok. Özcaner İŐ merkezi No:17 K:1 Altıeylül/ Balıkesir
Tel: 0266 280 15 00 Faks: 0266 245 23 34

Ferdi Uğur Taçkınlar
AraŐtırma Müdürü
02123953227

ugur.tackinlar@piramitmenkul.com.tr

Arif Tekin Seğmen
Piramit PYS AraŐtırma Uzmanı
02123953213

arif.segmen@piramitmenkul.com.tr



UYARI: Burada yer alan yatırım bilgi, yorum ve tavsiyeleri yatırım danışmanlığı kapsamında deęildir. Yatırım danışmanlığı hizmeti; aracı kurumlar, portföy yönetim Őirketleri, mevduat kabul etmeyen bankalar ile müşteri arasında imzalanacak yatırım danışmanlığı sözleşmesi çerçevesinde sunulmaktadır. Burada yer alan yorum ve tavsiyeler, yorum ve tavsiyede bulun anların kişisel görüşlerine dayanmaktadır. Bu görüşler mali durumunuz ile risk ve getiri tercihlerinize uygun olmayabilir. Bu nedenle, sadece burada yer alan bilgilere dayanılarak yatırım kararı verilmesi beklentilerinize uygun sonuçlar doğurmayabilir.