

**BIST-100**

	Kapanış	Destek-1	Destek-2	Destek-3	Direnç-1	Direnç-2	Direnç-3
<b>BIST100</b>	<b>9.910</b>	<b>9.849</b>	<b>9.705</b>	<b>9.550</b>	<b>10.036</b>	<b>10.296</b>	<b>10.415</b>

BIST100 Endeksi haftanın son işlem gününü %0,9 düşüyle 9.910 puandan kapattı. Bu hafta referans seviye olarak izlediğimiz 10.036 yatayı altında üçüncü günlük kapanış önceki gün gerçekleşmişti. Dün de bu seviye gün yükseğinde (10.038) noktasal test edildi. Gün düşüğünde (9.865) ise, en yakın destek seviyesi 9.849 yatayı yakın test edildi. Satıcı seyrin sürmesi halinde, takip edeceğimiz hedef-destekler 9.849 yatayı ve %38,2 fibonacci seviyesi 9.705 puan olmaya devam edecek. Bu seviyelerin korunduğu durumda ise 10.036 seviyesi hedef direnç olarak takip edilmeye devam edilebilir. Üzerinde kalıcı hareketlerde ilk etapta hedef-dirençler %23,6 fibonacci seviyesi 10.296 ve Ağustos başında küresel piyasalarda Japonya kaynaklı yaşanan türbülans sonucu gerçekleşen sert düşüşle birlikte oluşan kaçış boşluğunun kapanış seviyesi 10.415 puan.



**UYARI:** Burada yer alan yatırım bilgi, yorum ve tavsiyeleri yatırım danışmanlığı kapsamında değildir. Yatırım danışmanlığı hizmeti; aracı kurumlar, portföy yönetim şirketleri, mevduat kabul etmeyen bankalar ile müşteri arasında imzalanacak yatırım danışmanlığı sözleşmesi çerçevesinde sunulmaktadır. Burada yer alan yorum ve tavsiyeler, yorum ve tavsiyede bulun anların kişisel görüşlerine dayanmaktadır. Bu görüşler mali durumunuz ile risk ve getiri tercihlerinize uygun olmayabilir. Bu nedenle, sadece burada yer alan bilgilere dayanılarak yatırım kararı verilmesi beklentilerinize uygun sonuçlar doğurmayabilir.

Dolar Bazlı Endeks haftanın son işlem gününe 282 dolardan başladıktan sonra gün içinde 278-283 dolar bandında satıcı hareket etti. 275 dolar kritik seviyesinin üzerinde kalıcılığın sürmesi durumunda %38,2 fibonacci seviyesi 291 dolar hedef-direnç olmaya devam edecek.



**UYARI:** Burada yer alan yatırım bilgi, yorum ve tavsiyeleri yatırım danışmanlığı kapsamında değildir. Yatırım danışmanlığı hizmeti; aracı kurumlar, portföy yönetim şirketleri, mevduat kabul etmeyen bankalar ile müşteri arasında imzalanacak yatırım danışmanlığı sözleşmesi çerçevesinde sunulmaktadır. Burada yer alan yorum ve tavsiyeler, yorum ve tavsiyede bulun anların kişisel görüşlerine dayanmaktadır. Bu görüşler mali durumunuz ile risk ve getiri tercihlerinize uygun olmayabilir. Bu nedenle, sadece burada yer alan bilgilere dayanılarak yatırım kararı verilmesi beklentilerinize uygun sonuçlar doğurmayabilir.

### VIOP30 Yakın Vade Kontratı

	Kapanıő	Destek-1	Destek-2	Destek-3	Direnç-1	Direnç-2	Direnç-3
VIOP30	11.426	11.269	11.246	11.084	11.707	11.862	12.079

VIOP30 Őubat Vade Kontratı haftanın son iőlem gnn %1,5 dőle 11.426 puandan kapattı. %38,2 fibonacci seviyesi 11.707 en yakın direnç olarak takip edilmeye devam edilebilir. Bu seviyeden baőlayan satıő tepkisinin devamı durumunda ise, 06 Kasım'dan beri sregelen ykselen trend desteęi (11.269) ve %23,6 fibonacci dzeltme seviyesi 11.246 en yakın hedef-destekler olarak izlenmeye devam edilebilir.

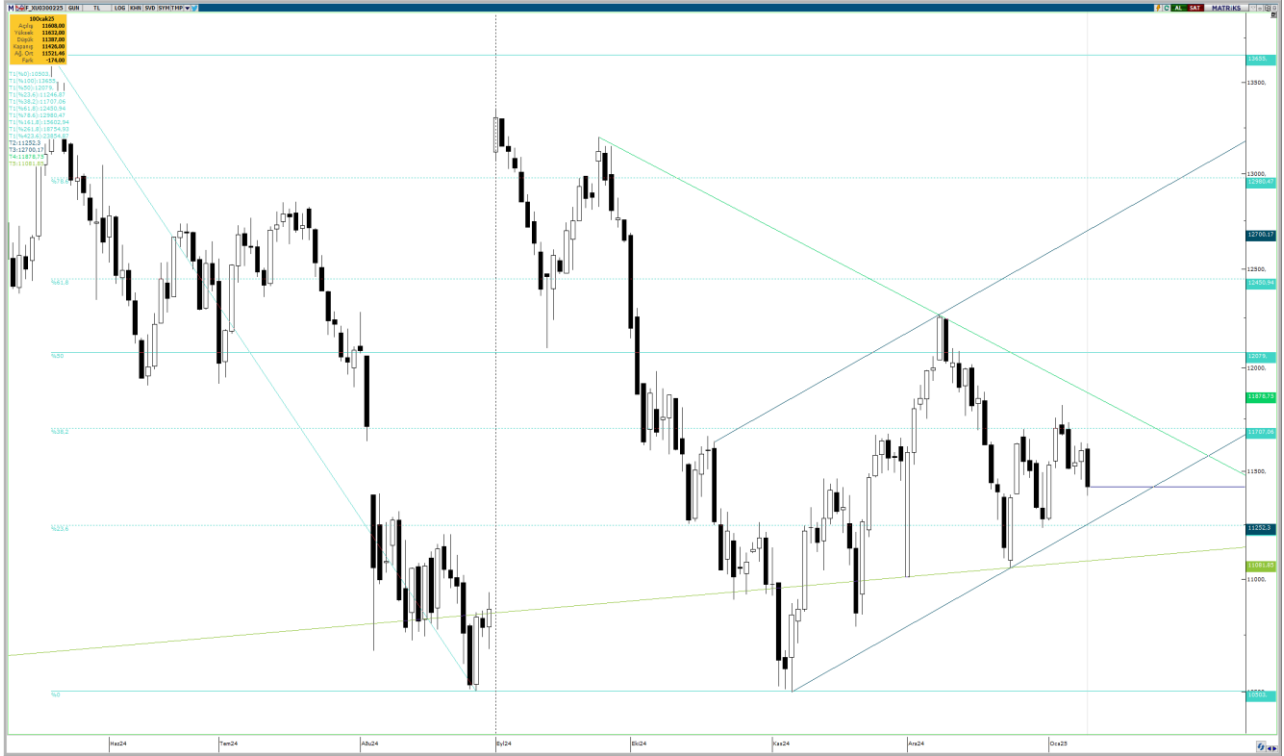

**UYARI:** Burada yer alan yatırım bilgi, yorum ve tavsiyeleri yatırım danıőmanlıęı kapsamında deęildir. Yatırım danıőmanlıęı hizmeti; aracı kurumlar, portfy ynetim Őirketleri, mevduat kabul etmeyen bankalar ile mŐteri arasında imzalanacak yatırım danıőmanlıęı szleŐmesi çerçevesinde sunulmaktadır. Burada yer alan yorum ve tavsiyeler, yorum ve tavsiyede bulun anların kiŐisel grŐlerine dayanmaktadır. Bu grŐler mali durumunuz ile risk ve getiri tercihlerinize uygun olmayabilir. Bu nedenle, sadece burada yer alan bilgilere dayanılarak yatırım kararı verilmesi beklentilerinize uygun sonuçlar doęurmayabilir.

## USDTRY

	Kapanış	Destek-1	Destek-2	Destek-3	Direnç-1	Direnç-2	Direnç-3
USDTRY	35,40	35,35	35,28	35,08	35,41	35,64	35,73

USDTRY kurunda dün; 35,3200-35,4479 bandında hareket edildi. Kur 04 Haziran'dan bu yana devam eden orta vade yükselen trend kanalı (mor-kesikli) desteğinin üstünde kapanış serisine hafta ortasında ara vermişti. Haftanın son işlem günü bu seviyenin aşağı yönlü kırılımı anlamında art arda üçüncü günlük kapanış anlamına geleceği ve aynı zamanda haftalık kapanış anlamına geleceği için kritikti. Kurun bu seviye üzerinde kapanışını oldukça olumlu değerlendiriyoruz. Bugün orta vade yükselen trend kanalı (mor-kesikli) desteği 35,41 TL'de. Üzerinde kalıcılık teknik olumlu görünümün devamı için kritik. Bu seviye üzerinde kalıcılık durumunda orta vade yükselen trend kanalı (mor-kesikli) direnci ve mevcut formasyonların teorik hedeflerinin bulunduğu 35,64-35,73 aralığına doğru direnç boşluğu nedeniyle yükseliş sertleşebilir. Altında kalıcılık durumunda ise 5 günlük AO 35,35 ve 22 günlük AO (35,28 TL) seviyeleri en yakın destekler olarak takip edilebilir.



**UYARI:** Burada yer alan yatırım bilgi, yorum ve tavsiyeleri yatırım danışmanlığı kapsamında değildir. Yatırım danışmanlığı hizmeti; aracı kurumlar, portföy yönetim şirketleri, mevduat kabul etmeyen bankalar ile müşteri arasında imzalanacak yatırım danışmanlığı sözleşmesi çerçevesinde sunulmaktadır. Burada yer alan yorum ve tavsiyeler, yorum ve tavsiyede bulun anların kişisel görüşlerine dayanmaktadır. Bu görüşler mali durumunuz ile risk ve getiri tercihlerinize uygun olmayabilir. Bu nedenle, sadece burada yer alan bilgilere dayanılarak yatırım kararı verilmesi beklentilerinize uygun sonuçlar doğurmayabilir.

13.01.2025

GÜNLÜK PARA GİRİŐİ OLAN HİSSELER-İlk 5 Kurum (TL) 10.01.2025

Sıra	Hisse	Kapanıő	Alıcılar Hacim	Satıcılar Hacim	Para Giriő
1	ISCTR	14,36	1.772.990.000	-1.397.594.000	375.396.000
2	EREGL	23,78	483.256.200	-354.787.700	128.468.500
3	TTKOM	46,98	246.256.300	-142.323.200	103.933.100
4	ASTOR	121,00	263.080.900	-190.951.300	72.129.600
5	ULKER	114,80	139.958.700	-77.508.280	62.450.420
6	BIMAS	523,00	409.344.000	-352.669.600	56.674.400
7	THYAO	293,50	599.363.600	-555.239.700	44.123.900
8	GUBRF	291,00	179.386.400	-135.996.500	43.389.900
9	TAVHL	284,50	370.885.000	-329.836.900	41.048.100
10	OYAKC	23,90	204.116.100	-164.443.000	39.673.100
11	MGROS	536,50	152.014.300	-112.703.200	39.311.100
12	CGCAM	33,00	99.031.820	-63.083.770	35.948.050
13	RALYH	298,00	158.187.200	-124.759.800	33.427.400
14	CIMSA	46,80	88.926.830	-59.959.700	28.967.130
15	ANSGR	106,20	96.466.740	-67.691.660	28.775.080
16	KTLEV	60,50	79.537.200	-51.120.770	28.416.430
17	TOASO	213,50	184.080.300	-160.007.900	24.072.400
18	SOKM	40,50	68.715.820	-44.974.510	23.741.310
19	TKFEN	65,20	50.821.040	-27.688.360	23.132.680
20	ASELS	78,35	257.445.000	-234.558.400	22.886.600
21	MPARK	388,00	141.022.000	-118.946.900	22.075.100
22	CCOLA	57,55	73.376.220	-53.715.970	19.660.250
23	KARSN	12,63	56.942.590	-37.816.430	19.126.160
24	LMKDC	33,00	54.786.070	-39.091.060	15.695.010
25	PATEK	105,00	45.080.140	-29.432.840	15.647.300
26	TATEN	44,78	94.071.060	-78.891.400	15.179.660
27	KARTN	113,90	37.392.690	-24.044.710	13.347.980
28	KOZAA	70,80	58.431.550	-45.534.980	12.896.570
29	KOZAL	22,90	137.650.100	-125.302.100	12.348.000
30	TSKB	13,16	118.921.100	-107.061.400	11.859.700
31	RAYSG	584,00	29.796.670	-18.102.330	11.694.340
32	TABGD	161,10	39.151.320	-28.346.360	10.804.960
33	ENTRA	8,51	34.824.260	-24.156.320	10.667.940
34	PETKM	18,01	253.272.900	-242.740.900	10.532.000
35	VESTL	70,80	63.395.740	-52.897.100	10.498.640
36	SKBNK	5,45	54.001.060	-44.000.360	10.000.700
37	IHLAS	3,73	284.367.200	-274.715.800	9.651.400
38	AGHOL	306,00	39.300.720	-29.820.480	9.480.240
39	AFYON	15,31	25.385.940	-16.278.550	9.107.390
40	EKGYO	13,96	201.462.900	-192.517.800	8.945.100

Kaynak: MATRIKS

**UYARI:** Burada yer alan yatırım bilgi, yorum ve tavsiyeleri yatırım danışmanlığı kapsamında değildir. Yatırım danışmanlığı hizmeti; aracı kurumlar, portföy yönetim şirketleri, mevduat kabul etmeyen bankalar ile müşteri arasında imzalanacak yatırım danışmanlığı sözleşmesi çerçevesinde sunulmaktadır. Burada yer alan yorum ve tavsiyeler, yorum ve tavsiyede bulun anların kişisel görüşlerine dayanmaktadır. Bu görüşler mali durumunuz ile risk ve getiri tercihlerinize uygun olmayabilir. Bu nedenle, sadece burada yer alan bilgilere dayanılarak yatırım kararı verilmesi beklentilerinize uygun sonuçlar doğurmayabilir.

13.01.2025

GÜNLÜK PARA ÇIKIŐI OLAN HİSSELER-İlk 5 Kurum (TL) 10.01.2025

Sıra	Hisse	Kapanıő	Alıcılar Hacim	Satıcılar Hacim	Para Çıkıőı
1	TCELL	95,65	987.265.700	-1.511.276.000	-524.010.300
2	YKBNK	30,70	318.437.900	-538.409.800	-219.971.900
3	GARAN	128,10	197.398.500	-325.807.600	-128.409.100
4	AKBNK	64,40	335.718.800	-431.314.300	-95.595.500
5	AEFES	167,20	230.885.200	-325.816.800	-94.931.600
6	SASA	3,99	217.777.800	-291.935.500	-74.157.700
7	KRDMD	27,20	129.795.100	-202.208.600	-72.413.500
8	KZBGY	5,92	47.341.450	-95.596.860	-48.255.410
9	PGSUS	216,20	245.064.600	-291.241.100	-46.176.500
10	SISE	40,28	241.901.200	-285.096.400	-43.195.200
11	REEDR	14,40	44.711.260	-85.315.960	-40.604.700
12	KONTR	38,56	95.176.390	-133.533.400	-38.357.010
13	SMRVA	27,00	57.908.840	-95.449.400	-37.540.560
14	SAHOL	101,30	183.677.600	-219.190.000	-35.512.400
15	ARCLK	137,20	95.320.420	-130.732.900	-35.412.480
16	KCHOL	182,50	522.492.300	-557.153.900	-34.661.600
17	ALKLC	32,58	72.636.000	-105.745.800	-33.109.800
18	GSRAY	2,11	77.192.040	-108.217.400	-31.025.360
19	FROTO	922,50	91.594.740	-121.819.800	-30.225.060
20	TUPRS	143,50	254.594.800	-282.168.100	-27.573.300
21	MIATK	40,18	26.281.040	-45.812.400	-19.531.360
22	ONRYT	75,75	28.610.210	-46.677.010	-18.066.800
23	ZOREN	4,40	31.170.280	-49.149.520	-17.979.240
24	YIGIT	34,86	23.072.660	-40.198.970	-17.126.310
25	BIENY	35,44	18.123.070	-34.983.130	-16.860.060
26	PNLSN	51,95	35.516.640	-51.020.350	-15.503.710
27	TUREX	177,20	24.554.600	-38.528.640	-13.974.040
28	GESAN	46,88	17.283.780	-30.787.540	-13.503.760
29	ECZYT	196,90	13.114.030	-24.631.890	-11.517.860
30	ISGSY	38,80	30.286.910	-41.679.030	-11.392.120
31	AGROT	10,45	18.911.680	-29.750.060	-10.838.380
32	MAVI	79,50	73.358.090	-83.674.660	-10.316.570
33	ALTNY	83,05	18.434.120	-27.105.250	-8.671.130
34	FORMT	7,50	28.993.940	-37.553.520	-8.559.580
35	ODAS	6,20	32.526.920	-40.678.950	-8.152.030
36	YEOTK	54,25	18.227.920	-26.338.960	-8.111.040
37	ARENA	37,00	28.583.590	-36.640.290	-8.056.700
38	KATMR	2,19	22.748.950	-30.602.290	-7.853.340
39	GIPTA	44,96	25.675.730	-33.488.560	-7.812.830
40	YYLGD	10,20	9.803.763	-17.576.730	-7.772.967

Kaynak: MATRIKS

**UYARI:** Burada yer alan yatırım bilgi, yorum ve tavsiyeleri yatırım danışmanlığı kapsamında değildir. Yatırım danışmanlığı hizmeti; aracı kurumlar, portföy yönetim şirketleri, mevduat kabul etmeyen bankalar ile müşteri arasında imzalanacak yatırım danışmanlığı sözleşmesi çerçevesinde sunulmaktadır. Burada yer alan yorum ve tavsiyeler, yorum ve tavsiyede bulun anların kişisel görüşlerine dayanmaktadır. Bu görüşler mali durumunuz ile risk ve getiri tercihlerinize uygun olmayabilir. Bu nedenle, sadece burada yer alan bilgilere dayanılarak yatırım kararı verilmesi beklentilerinize uygun sonuçlar doğurmayabilir.

## **PİRAMİT MENKUL KIYMETLER A.Ő.**

Gümüşsuyu Mah. İnönü Cad. Işık Apt. No:53 Kat:5 Daire 9-10 Taksim/İstanbul  
Tel: 0212 293 95 00 Faks: 0212 293 95 60

### **Balıkesir İrtibat Bürosu**

Altıeylül Mah. Keçeci sok. Özcaner İş merkezi No:17 K:1 Altıeylül/ Balıkesir  
Tel: 0266 280 15 00 Faks: 0266 245 23 34

### **Ferdi Uğur Taçkınlar** **Araştırma Müdürü** **02123953227**

[ugur.tackinlar@piramitmenkul.com.tr](mailto:ugur.tackinlar@piramitmenkul.com.tr)

### **Arif Tekin Seğmen** **Piramit PYS Araştırma Uzmanı** **02123954008**

[asegmen@piramitportfoy.com.tr](mailto:asegmen@piramitportfoy.com.tr)



**UYARI:** Burada yer alan yatırım bilgi, yorum ve tavsiyeleri yatırım danışmanlığı kapsamında değildir. Yatırım danışmanlığı hizmeti; aracı kurumlar, portföy yönetim şirketleri, mevduat kabul etmeyen bankalar ile müşteri arasında imzalanacak yatırım danışmanlığı sözleşmesi çerçevesinde sunulmaktadır. Burada yer alan yorum ve tavsiyeler, yorum ve tavsiyede bulun anların kişisel görüşlerine dayanmaktadır. Bu görüşler mali durumunuz ile risk ve getiri tercihlerinize uygun olmayabilir. Bu nedenle, sadece burada yer alan bilgilere dayanılarak yatırım kararı verilmesi beklentilerinize uygun sonuçlar doğurmayabilir.