

18.12.2024

BIST-100

	Kapanış	Destek-1	Destek-2	Destek-3	Direnç-1	Direnç-2	Direnç-3
BIST100	10.011	9.917	9.849	9.705	10.036	10.046	10.254

BIST100 Endeksi dün günü %0,14 sınırlı yükselişle 10.000 psikolojik seviyesinin hemen üzerinde 10.011 puandan kapattı. İlk etapta takip ettiğimiz güçlü direnç 06 Ağustos'tan gelen kritik düşen direnç (10.048-turuncu nokta çizgi) ve 14 Mayıs dip seviyesi 10.036 yaklaşması gün yükseklerinde test edilmesine karşın altında kapanış gerçekleşti. Bu aralık altında kalıcılıkta en yakın destekler 9.849 yatayı ve kısa vade yükselen trend desteği 9.917.



UYARI: Burada yer alan yatırım bilgi, yorum ve tavsiyeleri yatırım danışmanlığı kapsamında değildir. Yatırım danışmanlığı hizmeti; aracı kurumlar, portföy yönetim şirketleri, mevduat kabul etmeyen bankalar ile müşteri arasında imzalanacak yatırım danışmanlığı sözleşmesi çerçevesinde sunulmaktadır. Burada yer alan yorum ve tavsiyeler, yorum ve tavsiyede bulun anların kişisel görüşlerine dayanmaktadır. Bu görüşler mali durumunuz ile risk ve getiri tercihlerinize uygun olmayabilir. Bu nedenle, sadece burada yer alan bilgilere dayanılarak yatırım kararı verilmesi beklentilerinize uygun sonuçlar doğurmayabilir.

Dolar Bazlı Endeks dün güne 286 dolardan başladıktan sonra gün içinde 283-287 dolar bandında hareket etti. Gün düşüğünde kısa vade yükselen trend kanal desteği 284 dolar test edildi. Bu seviye bugün 285 dolarda ve kısa vade pozitif teknik görünümün korunması için kritik. Korunmadığı takdirde düşen trend kırılımının onay hareketinin 282 doların test edilmesiyle gerçekleşebileceğini geçmiş bültenlerde dile getirmiştik. Bu görüşümüzü koruyoruz.



UYARI: Burada yer alan yatırım bilgi, yorum ve tavsiyeleri yatırım danışmanlığı kapsamında değildir. Yatırım danışmanlığı hizmeti; aracı kurumlar, portföy yönetim şirketleri, mevduat kabul etmeyen bankalar ile müşteri arasında imzalanacak yatırım danışmanlığı sözleşmesi çerçevesinde sunulmaktadır. Burada yer alan yorum ve tavsiyeler, yorum ve tavsiyede bulun anların kişisel görüşlerine dayanmaktadır. Bu görüşler mali durumunuz ile risk ve getiri tercihlerinize uygun olmayabilir. Bu nedenle, sadece burada yer alan bilgilere dayanılarak yatırım kararı verilmesi beklentilerinize uygun sonuçlar doğurmayabilir.

VIOP30 Yakın Vade Kontratı

	Kapanış	Destek-1	Destek-2	Destek-3	Direnç-1	Direnç-2	Direnç-3
VIOP30	11.118	10.860	10.847	10.456	11.235	11.304	11.329

VIOP30 Aralık Vade Kontratı dün günü %0,09 sınırlı yükselişle 11.118 puandan destek boşluğu içerisinde yatay kapattı. Geçtiğimiz bültenlerde kontratın 11.329 kritik seviyesi üzerinde tutunmakta zorlandığını, eğer satış hızlarsa ilk etapta %23,6 fibonacci seviyesi 11.235 destek olarak takip edilebileceğini, bu seviye de korunamazsa 10.847 yatay desteğine kadar bir destek boşluğu mevcut olduğunu belirtmiş, ek olarak, kısa vade indikatörlerde görünümün negatif olması ve olası yukarı yönlü hareketlere engel yakın direnç yoğunlaşmasının mevcut olması nedeniyle kısa vadede teknik görünümün olumsuzlaşma olasılığını güçlü olduğunu dile getirmiştik. Bu görüşümüzü koruyoruz. İlk etapta hedef-destek olarak 10.847 yatayı ve kısa vade yükselen trend (yeşil) desteği 10.860 yaklaşma bölgesi güçlü destek bölgesi olarak takip ediyoruz. Yukarı yönlü hareketlerde güçlü direnç yoğunlaşmasının sürmesi ve indikatörlerdeki güçsüzlük ve negatif uyumsuzluklar nedeni ile temkinli duruşun korunması gerektiğini düşünmeye devam ediyoruz. 11.329 kritik yatayı ve 06 Ağustos'tan gelen düşen trend 11.304 aralığı üzerinde kalıcılık durumunda ise görünümün olumluya döndüğü düşünülebilir.

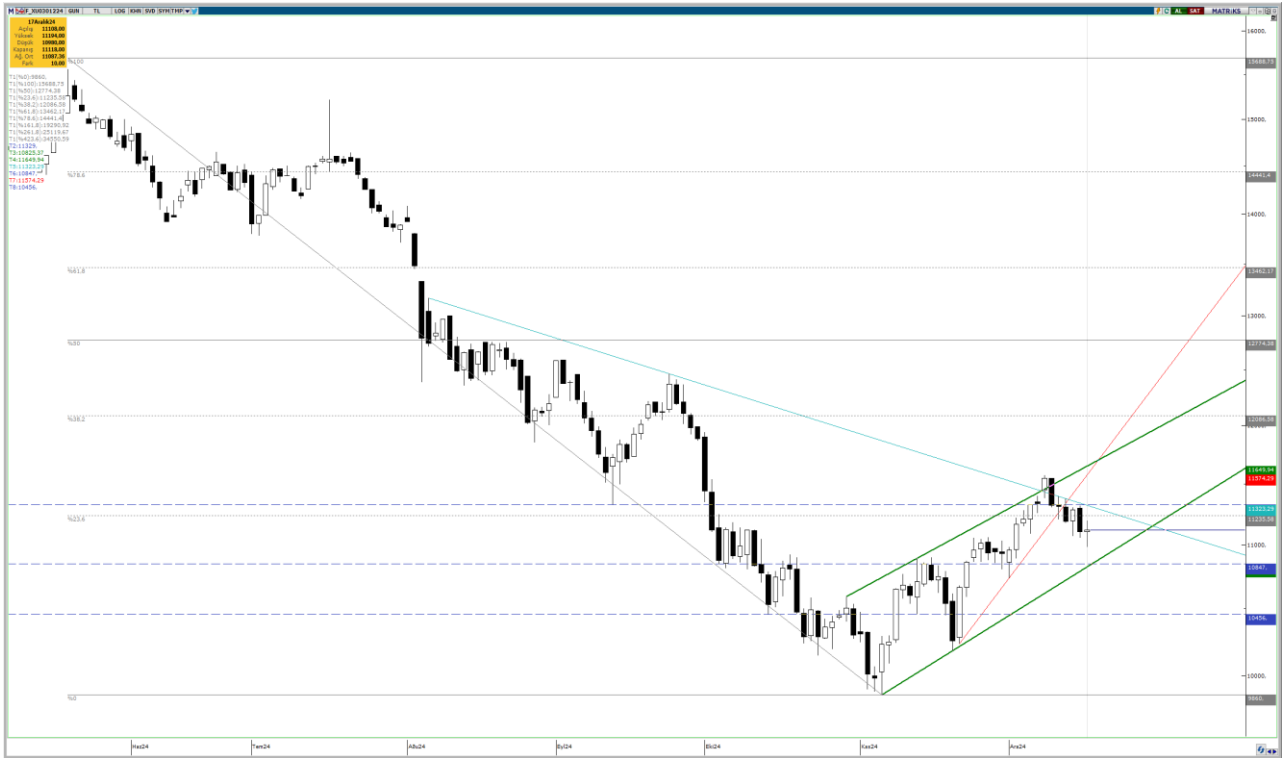

UYARI: Burada yer alan yatırım bilgi, yorum ve tavsiyeleri yatırım danışmanlığı kapsamında değildir. Yatırım danışmanlığı hizmeti; aracı kurumlar, portföy yönetim şirketleri, mevduat kabul etmeyen bankalar ile müşteri arasında imzalanacak yatırım danışmanlığı sözleşmesi çerçevesinde sunulmaktadır. Burada yer alan yorum ve tavsiyeler, yorum ve tavsiyede bulun anların kişisel görüşlerine dayanmaktadır. Bu görüşler mali durumunuz ile risk ve getiri tercihlerinize uygun olmayabilir. Bu nedenle, sadece burada yer alan bilgilere dayanılarak yatırım kararı verilmesi beklentilerinize uygun sonuçlar doğurmayabilir.

18.12.2024

USDTRY

	Kapanış	Destek-1	Destek-2	Destek-3	Direnç-1	Direnç-2	Direnç-3
USDTRY	34,98	34,95	34,94	34,87	35,01	35,64	35,73

USDTRY kurunda dün; 34,9329-34,9943 bandında hareket edildi. Kur dün de yeni zirvesini gördü. Kur 04 Haziran'dan bu yana devam eden orta vade yükselen trend kanalı (mor-kesikli) desteğinin altında seyrine devam ediyor. Haftanın dün de bu seviye noktasal test edildi ancak üzerine atılamadı. Bu seviye bugün 35,01 TL'de. Bugün 22 günlük AO 34,79 TL kritik destek; orta vade yükselen trend kanal desteği 35,01 ise güçlü direnç olarak takip edilebilir. 35,01 TL seviyesinin kalıcı kırılımı durumunda orta vade yükselen trend kanalı (mor-kesikli) direnci ve mevcut formasyonların teorik hedeflerinin bulunduğu 35,64-35,73 aralığına doğru direnç boşluğu nedeniyle yükseliş sertleşebilir. Parabolik bir yükseliş hareketine şahitlik edebiliriz.



UYARI: Burada yer alan yatırım bilgi, yorum ve tavsiyeleri yatırım danışmanlığı kapsamında değildir. Yatırım danışmanlığı hizmeti; aracı kurumlar, portföy yönetim şirketleri, mevduat kabul etmeyen bankalar ile müşteri arasında imzalanacak yatırım danışmanlığı sözleşmesi çerçevesinde sunulmaktadır. Burada yer alan yorum ve tavsiyeler, yorum ve tavsiyede bulun anların kişisel görüşlerine dayanmaktadır. Bu görüşler mali durumunuz ile risk ve getiri tercihlerinize uygun olmayabilir. Bu nedenle, sadece burada yer alan bilgilere dayanarak yatırım kararı verilmesi beklentilerinize uygun sonuçlar doğurmayabilir.

18.12.2024

GÜNLÜK PARA GİRİŐİ OLAN HİSSELER-İİK 5 Kurum (TL) 17.12.2024

Sıra	Hisse	Kapanıő	Alıcılar Hacim	Satıcılar Hacim	Para Giriő
1	THYAO	297,75	615.637.000	-518.090.700	97.546.300
2	EREGL	26,16	332.802.500	-252.001.700	80.800.800
3	PGSUS	225,50	284.940.500	-214.455.700	70.484.800
4	ENKAI	54,65	181.721.000	-115.385.300	66.335.700
5	EKGYO	13,61	227.585.900	-174.428.700	53.157.200
6	PETKM	19,02	100.514.300	-58.263.420	42.250.880
7	PEHOL	1,98	174.314.900	-138.946.600	35.368.300
8	BIMAS	518,50	374.238.500	-341.687.700	32.550.800
9	TAVHL	291,50	164.867.400	-134.543.300	30.324.100
10	KOZAL	23,54	70.276.040	-42.996.920	27.279.120
11	TUPRS	148,50	152.940.100	-127.119.500	25.820.600
12	TTKOM	47,04	102.533.500	-78.753.820	23.779.680
13	TATEN	43,50	51.432.480	-27.735.400	23.697.080
14	SISE	41,18	250.861.700	-228.624.700	22.237.000
15	CIMSA	43,94	92.628.720	-70.826.220	21.802.500
16	AKSA	11,81	84.451.900	-63.092.880	21.359.020
17	ALFAS	63,95	56.878.810	-36.381.660	20.497.150
18	IPEKE	52,30	47.803.600	-29.137.780	18.665.820
19	AHGAZ	20,80	109.095.600	-91.537.490	17.558.110
20	VESTL	69,50	62.276.800	-44.828.260	17.448.540
21	TURSG	14,66	93.670.240	-78.165.690	15.504.550
22	BEGYO	5,79	43.353.020	-28.379.960	14.973.060
23	CCOLA	60,35	166.935.200	-153.948.900	12.986.300
24	HALKB	16,91	86.193.030	-73.307.030	12.886.000
25	GWIND	31,48	77.449.620	-64.577.670	12.871.950
26	CUSAN	25,54	27.860.340	-15.098.950	12.761.390
27	DZGYO	13,30	40.104.260	-27.619.610	12.484.650
28	DAPGM	6,73	37.570.970	-25.485.470	12.085.500
29	CANTE	1,72	58.203.760	-46.339.300	11.864.460
30	OTKAR	487,00	48.259.310	-36.592.280	11.667.030
31	OBAMS	51,45	56.273.990	-45.548.930	10.725.060
32	EUREN	4,81	28.458.230	-18.075.240	10.382.990
33	AKSEN	36,00	37.573.730	-27.386.890	10.186.840
34	EFORC	49,80	25.386.870	-15.280.330	10.106.540
35	ODAS	6,77	31.610.120	-21.920.450	9.689.670
36	GESAN	51,95	27.700.880	-18.045.930	9.654.950
37	VKGYO	2,14	36.722.990	-27.153.600	9.569.390
38	GARAN	130,50	190.238.600	-180.926.000	9.312.600
39	ISGSY	35,48	28.929.190	-19.657.410	9.271.780
40	MAVI	88,00	75.641.990	-66.435.910	9.206.080

Kaynak: MATRIKS

UYARI: Burada yer alan yatırım bilgi, yorum ve tavsiyeleri yatırım danışmanlığı kapsamında değildir. Yatırım danışmanlığı hizmeti; aracı kurumlar, portföy yönetim şirketleri, mevduat kabul etmeyen bankalar ile müşteri arasında imzalanacak yatırım danışmanlığı sözleşmesi çerçevesinde sunulmaktadır. Burada yer alan yorum ve tavsiyeler, yorum ve tavsiyede bulun anların kişisel görüşlerine dayanmaktadır. Bu görüşler mali durumunuz ile risk ve getiri tercihlerinize uygun olmayabilir. Bu nedenle, sadece burada yer alan bilgilere dayanılarak yatırım kararı verilmesi beklentilerinize uygun sonuçlar doğurmayabilir.

18.12.2024

GÜNLÜK PARA ÇIKIŐI OLAN HİSSELER-İlk 5 Kurum (TL) 17.12.2024

Sıra	Hisse	Kapanıő	Alıcılar Hacim	Satıcılar Hacim	Para Çıkıőı
1	KTLEV	60,75	223.361.800	-360.766.700	-137.404.900
2	TOASO	194,40	180.911.800	-263.210.400	-82.298.600
3	AKBNK	62,70	450.978.900	-526.726.400	-75.747.500
4	YKBNK	29,54	216.515.600	-277.340.000	-60.824.400
5	FENER	43,08	80.907.780	-130.045.100	-49.137.320
6	ODINE	110,60	45.702.440	-84.711.930	-39.009.490
7	KCHOL	194,00	332.072.100	-370.306.400	-38.234.300
8	AGROT	12,65	54.123.680	-86.422.750	-32.299.070
9	KRDMD	29,92	117.711.100	-139.823.500	-22.112.400
10	AEFES	220,70	225.682.000	-245.485.600	-19.803.600
11	JANTS	27,34	55.812.460	-75.199.720	-19.387.260
12	LILAK	26,76	28.931.660	-47.142.780	-18.211.120
13	NUHCM	307,50	29.897.610	-47.151.860	-17.254.250
14	FROTO	973,00	68.315.560	-85.377.070	-17.061.510
15	TTRAK	734,00	48.400.230	-65.255.490	-16.855.260
16	ALTNY	89,30	47.686.270	-64.190.180	-16.503.910
17	PLTUR	30,04	24.896.140	-41.065.440	-16.169.300
18	ULKER	112,90	57.733.670	-73.270.010	-15.536.340
19	SNICA	5,27	19.408.670	-34.885.570	-15.476.900
20	GOLTS	454,50	21.720.650	-36.079.040	-14.358.390
21	CVKMD	280,00	19.192.660	-30.840.820	-11.648.160
22	DOAS	203,70	63.920.080	-75.266.400	-11.346.320
23	TCELL	95,80	213.864.400	-224.916.000	-11.051.600
24	ISMEN	45,94	48.880.410	-59.812.870	-10.932.460
25	DOHOL	15,26	47.506.340	-58.119.130	-10.612.790
26	MPARK	379,75	92.496.860	-103.066.100	-10.569.240
27	ANHYT	101,30	20.100.140	-30.468.270	-10.368.130
28	KLSEK	38,36	11.582.800	-21.921.320	-10.338.520
29	NETAS	68,20	12.499.070	-22.572.930	-10.073.860
30	GSDDE	9,89	11.282.030	-21.317.670	-10.035.640
31	KLKIM	31,40	16.729.520	-26.562.410	-9.832.890
32	KONTR	46,38	30.851.610	-40.208.960	-9.357.350
33	EUPWR	35,92	17.051.870	-26.235.240	-9.183.370
34	USAK	14,52	28.417.180	-37.353.240	-8.936.060
35	KONYA	7.150,00	15.654.690	-24.363.370	-8.708.680
36	DARDL	7,26	22.337.590	-30.726.030	-8.388.440
37	TSKB	12,76	150.442.100	-157.890.900	-7.448.800
38	GOKNR	28,04	13.175.690	-20.599.990	-7.424.300
39	GUBRF	273,75	62.570.050	-69.722.220	-7.152.170
40	ENERY	272,00	86.423.410	-93.215.240	-6.791.830

Kaynak: MATRIKS

UYARI: Burada yer alan yatırım bilgi, yorum ve tavsiyeleri yatırım danışmanlığı kapsamında değildir. Yatırım danışmanlığı hizmeti; aracı kurumlar, portföy yönetim şirketleri, mevduat kabul etmeyen bankalar ile müşteri arasında imzalanacak yatırım danışmanlığı sözleşmesi çerçevesinde sunulmaktadır. Burada yer alan yorum ve tavsiyeler, yorum ve tavsiyede bulun anların kişisel görüşlerine dayanmaktadır. Bu görüşler mali durumunuz ile risk ve getiri tercihlerinize uygun olmayabilir. Bu nedenle, sadece burada yer alan bilgilere dayanılarak yatırım kararı verilmesi beklentilerinize uygun sonuçlar doğurmayabilir.

PİRAMİT MENKUL KIYMETLER A.Ő.

Gümüşsuyu Mah. İnönü Cad. Işık Apt. No:53 Kat:5 Daire 9-10 Taksim/İstanbul
Tel: 0212 293 95 00 Faks: 0212 293 95 60

Balıkesir İrtibat Bürosu

Altıeylül Mah. Keçeci sok. Özcaner İş merkezi No:17 K:1 Altıeylül/ Balıkesir
Tel: 0266 280 15 00 Faks: 0266 245 23 34

Ferdi Uğur Taçkınlar
Araştırma Müdürü
02123953227

ugur.tackinlar@piramitmenkul.com.tr

Arif Tekin Seğmen
Piramit PYS Araştırma Uzmanı
02123954008

asegmen@piramitportfoy.com.tr



UYARI: Burada yer alan yatırım bilgi, yorum ve tavsiyeleri yatırım danışmanlığı kapsamında değildir. Yatırım danışmanlığı hizmeti; aracı kurumlar, portföy yönetim şirketleri, mevduat kabul etmeyen bankalar ile müşteri arasında imzalanacak yatırım danışmanlığı sözleşmesi çerçevesinde sunulmaktadır. Burada yer alan yorum ve tavsiyeler, yorum ve tavsiyede bulun anların kişisel görüşlerine dayanmaktadır. Bu görüşler mali durumunuz ile risk ve getiri tercihlerinize uygun olmayabilir. Bu nedenle, sadece burada yer alan bilgilere dayanılarak yatırım kararı verilmesi beklentilerinize uygun sonuçlar doğurmayabilir.