

02.12.2024

## BIST-100

	Kapanış	Destek-1	Destek-2	Destek-3	Direnç-1	Direnç-2	Direnç-3
BIST100	9.652	9.450	9.388	9.227	9.705	9.849	10.036

BIST100 Endeksi haftanın son işlem gününü %0,12 sınırlı yükselişle 9.652 puandan kapattı. %38,2 fibonacci seviyesi 9.705 puanı direnç olarak çalışmaya devam ediyor. Alıcılı seyrin sürmesi durumunda ilk etapta bu seviyeyi takip etmeye devam edeceğiz. Kısa vadede pozitif teknik görünümün korunması için ise 9.450 yatay desteği üzerinde kalıcılık aramaya devam edeceğiz.



**UYARI:** Burada yer alan yatırım bilgi, yorum ve tavsiyeleri yatırım danışmanlığı kapsamında değildir. Yatırım danışmanlığı hizmeti; aracı kurumlar, portföy yönetim şirketleri, mevduat kabul etmeyen bankalar ile müşteri arasında imzalanacak yatırım danışmanlığı sözleşmesi çerçevesinde sunulmaktadır. Burada yer alan yorum ve tavsiyeler, yorum ve tavsiyede bulun anların kişisel görüşlerine dayanmaktadır. Bu görüşler mali durumunuz ile risk ve getiri tercihlerinize uygun olmayabilir. Bu nedenle, sadece burada yer alan bilgilere dayanılarak yatırım kararı verilmesi beklentilerinize uygun sonuçlar doğurmayabilir.

02.12.2024

Dolar Bazlı Endeks haftanın son işlem gününe 278 dolardan başladıktan sonra gün içinde 276-280 dolar bandında hareket etti. %50 fibonacci (yeşil) seviyesi 275 dolar üzerinde hareket devam ediyor. İlk etapta destek olarak bu seviyeyi takip etmeye devam edeceğiz. Direnç olarak ise 09 Ağustos'tan gelen alternatif iki düşen trend (280 dolar; 285 dolar) takip edilebilir. Haftanın son işlem gününde 280 dolar düşen trend direncinin noktasal çalıştığını gördük.



**UYARI:** Burada yer alan yatırım bilgi, yorum ve tavsiyeleri yatırım danışmanlığı kapsamında değildir. Yatırım danışmanlığı hizmeti; aracı kurumlar, portföy yönetim şirketleri, mevduat kabul etmeyen bankalar ile müşteri arasında imzalanacak yatırım danışmanlığı sözleşmesi çerçevesinde sunulmaktadır. Burada yer alan yorum ve tavsiyeler, yorum ve tavsiyede bulun anların kişisel görüşlerine dayanmaktadır. Bu görüşler mali durumunuz ile risk ve getiri tercihlerinize uygun olmayabilir. Bu nedenle, sadece burada yer alan bilgilere dayanılarak yatırım kararı verilmesi beklentilerinize uygun sonuçlar doğurmayabilir.

02.12.2024

### VIOP30 Yakın Vade Kontratı

	Kapanış	Destek-1	Destek-2	Destek-3	Direnç-1	Direnç-2	Direnç-3
VIOP30	10.930	10.847	10.760	10.508	10.975	11.121	11.180

VIOP30 Aralık Vade Kontratı haftanın son işlem gününü %0,12 sınırlı düşüşle 10.930 puandan ilk etapta direnç olarak takip ettiğimiz düşen takoz (açık yeşil) teorik yarı hedefi 10.975 desteğinin altında kapattı. Gün yükseğinde bu seviye test edildi. Gün düşüşünde ise geçmişte güçlü destek olarak çalışmış yatay seviye 10.847 puan ve düşen takoz formasyonu yarı hedefi 10.760 puan aralığının destek olarak test edildiğini gördük. İlgili seviyeler destek direnç seviyeleri olarak takip edilmeye devam edilebilir.

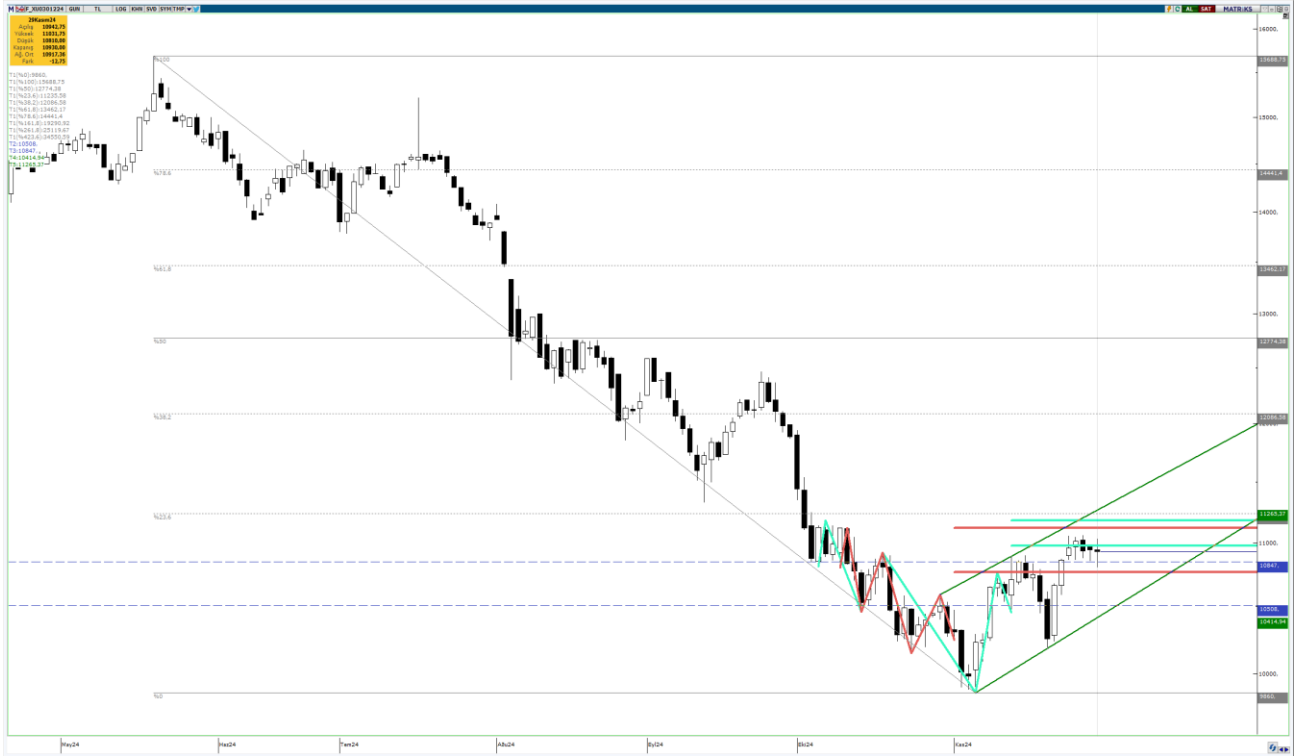

**UYARI:** Burada yer alan yatırım bilgi, yorum ve tavsiyeleri yatırım danışmanlığı kapsamında değildir. Yatırım danışmanlığı hizmeti; aracı kurumlar, portföy yönetim şirketleri, mevduat kabul etmeyen bankalar ile müşteri arasında imzalanacak yatırım danışmanlığı sözleşmesi çerçevesinde sunulmaktadır. Burada yer alan yorum ve tavsiyeler, yorum ve tavsiyede bulun anların kişisel görüşlerine dayanmaktadır. Bu görüşler mali durumunuz ile risk ve getiri tercihlerinize uygun olmayabilir. Bu nedenle, sadece burada yer alan bilgilere dayanarak yatırım kararı verilmesi beklentilerinize uygun sonuçlar doğurmayabilir.

02.12.2024

## USDTRY

	Kapanış	Destek-1	Destek-2	Destek-3	Direnç-1	Direnç-2	Direnç-3
USDTRY	34,69	34,64	34,59	34,54	34,72	34,75	34,87

USDTRY kurunda haftanın son işlem günü; 34,5934-34,7030 bandında hareket edildi. Kur 04 Haziran'dan bu yana devam eden orta vade yükselen trend kanalı (mor-kesikli) desteğinin altında seyrine devam ediyor. Bu seviye bugün 34,75 TL'de. Kurda ilk etapta direnç olarak takip ettiğimiz 26 Ağustos zirvesi ve kısa vade oluşmuş yükseliş formasyonu yarı hedefi 34,59 TL kesişmesi üzerinde üçüncü günlük kapanışla birlikte kırılım Perşembe günü gerçekleşmişti. Kırılım onayı ile birlikte 34,75 TL (formasyon teorik hedefi ve yükselen trend kanalı desteği kesişimi) hedefe girdi. Geçmiş bültenlerde; "5 günlük AO'da 34,60 ile bu seviye ile kesişim halinde bugün 34,59-34,60 üzerinde kalıcılık kısa vade momentumun devamı için önemli olacak." demiştik. Dün bu seviyeler noktasal destek olarak çalışmaya devam etti. Eğer aynı aralık (bugün: 34,59-34,61) korunamazsa orta vade yükselen trend kanalı (mor-kesikli) desteğine paralel kısa vadede oluşmuş trend kanal desteği (mor-nokta çizgi) 34,54 ve 22 günlük AO 34,51 kritik destekler olarak takip edilebilir.



**UYARI:** Burada yer alan yatırım bilgi, yorum ve tavsiyeleri yatırım danışmanlığı kapsamında değildir. Yatırım danışmanlığı hizmeti; aracı kurumlar, portföy yönetim şirketleri, mevduat kabul etmeyen bankalar ile müşteri arasında imzalanacak yatırım danışmanlığı sözleşmesi çerçevesinde sunulmaktadır. Burada yer alan yorum ve tavsiyeler, yorum ve tavsiyede bulun anların kişisel görüşlerine dayanmaktadır. Bu görüşler mali durumunuz ile risk ve getiri tercihlerinize uygun olmayabilir. Bu nedenle, sadece burada yer alan bilgilere dayanarak yatırım kararı verilmesi beklentilerinize uygun sonuçlar doğurmayabilir.

02.12.2024

GÜNLÜK PARA GİRİŐİ OLAN HİŐSELER-İİK 5 Kurum (TL) 29.11.2024

Sıra	Hisse	Kapanıő	Alıcılar Hacim	Satıcılar Hacim	Para Giriő
1	AKBNK	60,85	422.527.700	-242.003.100	180.524.600
2	ISCTR	13,63	539.263.000	-359.910.800	179.352.200
3	EREGL	25,78	498.033.200	-406.766.700	91.266.500
4	KRDMD	27,44	182.965.700	-106.697.100	76.268.600
5	EKGYO	12,66	250.707.200	-183.758.200	66.949.000
6	KOZAA	70,45	141.669.500	-87.202.360	54.467.140
7	GUBRF	249,00	1.256.828.000	-1.205.084.000	51.744.000
8	ASTOR	94,70	161.587.100	-113.578.800	48.008.300
9	CCOLA	53,20	235.064.300	-195.192.400	39.871.900
10	PETKM	18,34	145.376.100	-106.522.700	38.853.400
11	MPARK	400,00	121.919.300	-86.923.510	34.995.790
12	THYAO	285,00	690.943.300	-656.972.600	33.970.700
13	BJKAS	4,56	60.845.300	-33.925.640	26.919.660
14	KCHOL	200,50	536.859.500	-510.203.700	26.655.800
15	AKSA	9,84	81.757.820	-56.019.730	25.738.090
16	AVPGY	58,00	76.585.690	-52.372.660	24.213.030
17	OYAKC	72,40	77.729.990	-56.467.730	21.262.260
18	MGROS	483,25	129.638.900	-109.004.100	20.634.800
19	DOAS	214,00	55.838.950	-35.255.240	20.583.710
20	MIATK	44,08	45.987.870	-25.848.590	20.139.280
21	BERA	15,90	41.064.150	-22.102.560	18.961.590
22	IHLAS	3,96	115.417.500	-96.707.900	18.709.600
23	VESTL	63,85	63.189.180	-44.683.230	18.505.950
24	KTLEV	60,65	50.188.060	-31.983.920	18.204.140
25	TURSG	13,14	115.662.900	-98.514.000	17.148.900
26	SISE	40,56	195.954.400	-178.919.200	17.035.200
27	LMKDC	26,16	56.003.200	-40.378.820	15.624.380
28	AKSEN	35,56	68.346.460	-52.722.440	15.624.020
29	TKFEN	82,00	124.737.500	-109.681.700	15.055.800
30	EUPWR	35,22	39.222.290	-24.194.200	15.028.090
31	GUNDG	49,50	57.219.800	-42.227.510	14.992.290
32	SOKM	41,04	84.773.870	-71.509.490	13.264.380
33	KZBGY	30,20	34.871.120	-22.231.300	12.639.820
34	AGHOL	325,50	31.534.840	-19.246.840	12.288.000
35	GOLTS	488,00	62.651.050	-50.569.560	12.081.490
36	TTRAK	778,00	51.808.460	-39.985.230	11.823.230
37	BINHO	309,00	33.307.410	-21.716.580	11.590.830
38	FENER	103,80	32.581.260	-21.802.570	10.778.690
39	KOTON	19,87	24.573.420	-13.980.930	10.592.490
40	KCAER	14,25	28.422.710	-17.925.490	10.497.220

Kaynak: MATRIKS

**UYARI:** Burada yer alan yatırım bilgi, yorum ve tavsiyeleri yatırım danışmanlığı kapsamında değildir. Yatırım danışmanlığı hizmeti; aracı kurumlar, portföy yönetim şirketleri, mevduat kabul etmeyen bankalar ile müşteri arasında imzalanacak yatırım danışmanlığı sözleşmesi çerçevesinde sunulmaktadır. Burada yer alan yorum ve tavsiyeler, yorum ve tavsiyede bulun anların kişisel görüşlerine dayanmaktadır. Bu görüşler mali durumunuz ile risk ve getiri tercihlerinize uygun olmayabilir. Bu nedenle, sadece burada yer alan bilgilere dayanılarak yatırım kararı verilmesi beklentilerinize uygun sonuçlar doğurmayabilir.

02.12.2024

GÜNLÜK PARA ÇIKIŐI OLAN HİSSELER-İlk 5 Kurum (TL) 29.11.2024

Sıra	Hisse	Kapanıő	Alıcılar Hacim	Satıcılar Hacim	Para Çıkıőı
1	BIMAS	473,50	528.271.800	-743.805.400	-215.533.600
2	YKBNK	29,64	820.939.400	-973.424.100	-152.484.700
3	TCELL	90,55	227.005.000	-308.651.700	-81.646.700
4	TOASO	198,00	130.080.200	-205.437.000	-75.356.800
5	SASA	4,05	116.639.700	-181.570.400	-64.930.700
6	AEFES	199,60	107.618.400	-167.559.600	-59.941.200
7	PGSUS	217,80	285.649.200	-344.275.400	-58.626.200
8	ODINE	110,80	45.231.590	-84.367.560	-39.135.970
9	OTKAR	474,25	150.893.700	-178.912.800	-28.019.100
10	ALARK	96,35	42.103.530	-68.292.170	-26.188.640
11	ULKER	112,10	69.087.560	-93.332.210	-24.244.650
12	PAPIL	13,08	43.398.260	-66.884.880	-23.486.620
13	GARAN	120,50	221.649.200	-243.995.600	-22.346.400
14	FROTO	967,00	146.941.000	-166.687.300	-19.746.300
15	AGROT	13,91	74.860.220	-93.463.520	-18.603.300
16	YYAPI	5,86	34.577.210	-50.786.440	-16.209.230
17	YIGIT	37,00	76.272.830	-92.299.040	-16.026.210
18	SAHOL	90,50	213.354.700	-229.351.600	-15.996.900
19	HEKTS	4,11	92.691.880	-108.664.700	-15.972.820
20	BSOKE	60,00	93.593.020	-109.518.800	-15.925.780
21	GOODY	15,58	13.050.700	-27.729.170	-14.678.470
22	DOBUR	179,20	46.360.480	-60.987.800	-14.627.320
23	KONTR	48,02	56.445.320	-70.618.660	-14.173.340
24	IHLGM	2,38	23.252.910	-37.364.460	-14.111.550
25	ASELS	69,45	312.400.700	-325.806.100	-13.405.400
26	ETILR	48,58	14.706.300	-27.956.390	-13.250.090
27	BRSAN	452,75	36.543.680	-49.236.280	-12.692.600
28	REEDR	14,78	14.664.350	-26.559.350	-11.895.000
29	EUREN	11,06	18.538.520	-29.955.130	-11.416.610
30	ECZYT	204,10	21.147.530	-32.427.920	-11.280.390
31	ODAS	6,15	59.178.950	-69.345.580	-10.166.630
32	TABGD	140,90	60.116.980	-68.918.100	-8.801.120
33	MARTI	3,20	21.495.220	-30.086.320	-8.591.100
34	AHSGY	22,18	10.677.060	-19.026.330	-8.349.270
35	YGYO	9,95	29.842.410	-37.549.450	-7.707.040
36	HTTBT	36,36	10.717.030	-17.812.840	-7.095.810
37	IZENR	4,88	12.894.120	-19.987.930	-7.093.810
38	GWIND	25,18	24.043.320	-30.629.100	-6.585.780
39	AYEN	29,70	6.381.443	-12.854.040	-6.472.597
40	ARDYZ	37,34	15.786.120	-22.116.900	-6.330.780

Kaynak: MATRIKS

**UYARI:** Burada yer alan yatırım bilgi, yorum ve tavsiyeleri yatırım danışmanlığı kapsamında değildir. Yatırım danışmanlığı hizmeti; aracı kurumlar, portföy yönetim şirketleri, mevduat kabul etmeyen bankalar ile müşteri arasında imzalanacak yatırım danışmanlığı sözleşmesi çerçevesinde sunulmaktadır. Burada yer alan yorum ve tavsiyeler, yorum ve tavsiyede bulun anların kişisel görüşlerine dayanmaktadır. Bu görüşler mali durumunuz ile risk ve getiri tercihlerinize uygun olmayabilir. Bu nedenle, sadece burada yer alan bilgilere dayanılarak yatırım kararı verilmesi beklentilerinize uygun sonuçlar doğurmayabilir.

## PİRAMİT MENKUL KIYMETLER A.Ő.

Gümüşsuyu Mah. İnönü Cad. Işık Apt. No:53 Kat:5 Daire 9-10 Taksim/İstanbul  
Tel: 0212 293 95 00 Faks: 0212 293 95 60

### Balıkesir İrtibat Bürosu

Altıeylül Mah. Keçeci sok. Özcaner İş merkezi No:17 K:1 Altıeylül/ Balıkesir  
Tel: 0266 280 15 00 Faks: 0266 245 23 34

**Ferdi Uğur Taçkınlar**  
**Araştırma Müdürü**  
**02123953227**

[ugur.tackinlar@piramitmenkul.com.tr](mailto:ugur.tackinlar@piramitmenkul.com.tr)

**Arif Tekin Seğmen**  
**Piramit PYS Araştırma Uzmanı**  
**02123954008**

[asegmen@piramitportfoy.com.tr](mailto:asegmen@piramitportfoy.com.tr)



**UYARI:** Burada yer alan yatırım bilgi, yorum ve tavsiyeleri yatırım danışmanlığı kapsamında değildir. Yatırım danışmanlığı hizmeti; aracı kurumlar, portföy yönetim şirketleri, mevduat kabul etmeyen bankalar ile müşteri arasında imzalanacak yatırım danışmanlığı sözleşmesi çerçevesinde sunulmaktadır. Burada yer alan yorum ve tavsiyeler, yorum ve tavsiyede bulun anların kişisel görüşlerine dayanmaktadır. Bu görüşler mali durumunuz ile risk ve getiri tercihlerinize uygun olmayabilir. Bu nedenle, sadece burada yer alan bilgilere dayanılarak yatırım kararı verilmesi beklentilerinize uygun sonuçlar doğurmayabilir.