

29.11.2024

BIST-100

| | Kapanış | Destek-1 | Destek-2 | Destek-3 | Direnç-1 | Direnç-2 | Direnç-3 |
|---------|---------|----------|----------|----------|----------|----------|----------|
| BIST100 | 9.640 | 9.450 | 9.227 | 9.042 | 9.705 | 9.849 | 10.036 |

BIST100 Endeksi dün günü 9.640 puandan yatay kapattı. İlk etapta %38,2 fibonacci seviyesi 9.705 puanı direnç olarak takip etmeye devam edeceğiz. Kısa vadede pozitif teknik görünümün korunması için ise 9.450 yatay desteği üzerinde kalıcılık aramaya devam edeceğiz.



UYARI: Burada yer alan yatırım bilgi, yorum ve tavsiyeleri yatırım danışmanlığı kapsamında değildir. Yatırım danışmanlığı hizmeti; aracı kurumlar, portföy yönetim şirketleri, mevduat kabul etmeyen bankalar ile müşteri arasında imzalanacak yatırım danışmanlığı sözleşmesi çerçevesinde sunulmaktadır. Burada yer alan yorum ve tavsiyeler, yorum ve tavsiyede bulun anların kişisel görüşlerine dayanmaktadır. Bu görüşler mali durumunuz ile risk ve getiri tercihlerinize uygun olmayabilir. Bu nedenle, sadece burada yer alan bilgilere dayanılarak yatırım kararı verilmesi beklentilerinize uygun sonuçlar doğurmayabilir.

29.11.2024

Dolar Bazlı Endeks dün güne 278 dolardan başladıktan sonra gün içinde 277-279 dolar dar bandında hareket etti. %50 fibonacci (yeşil) seviyesi 275 dolar üzerinde hareket devam ediyor. İlk etapta destek olarak bu seviyeyi takip etmeye devam edeceğiz. Direnç olarak ise 09 Ağustos'tan gelen alternatif iki düşen trend (280 dolar; 285 dolar) takip edilebilir.

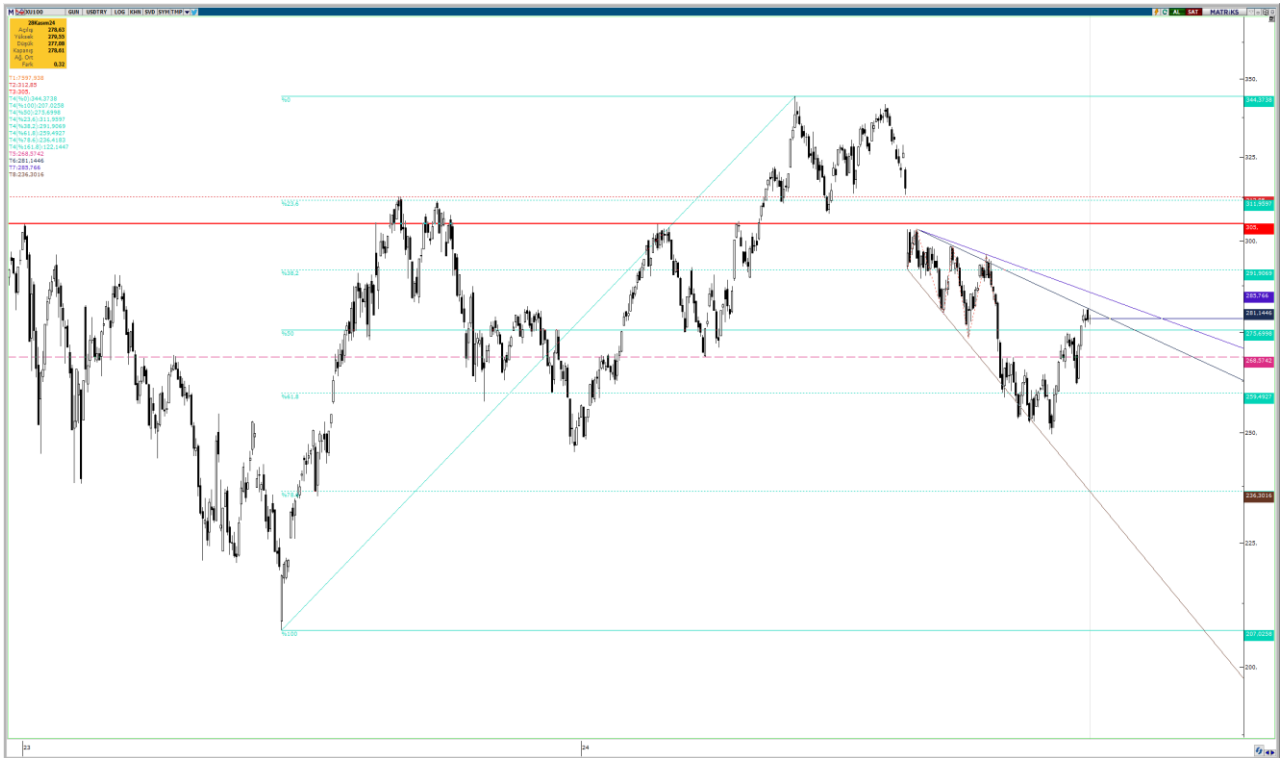

UYARI: Burada yer alan yatırım bilgi, yorum ve tavsiyeleri yatırım danışmanlığı kapsamında değildir. Yatırım danışmanlığı hizmeti; aracı kurumlar, portföy yönetim şirketleri, mevduat kabul etmeyen bankalar ile müşteri arasında imzalanacak yatırım danışmanlığı sözleşmesi çerçevesinde sunulmaktadır. Burada yer alan yorum ve tavsiyeler, yorum ve tavsiyede bulun anların kişisel görüşlerine dayanmaktadır. Bu görüşler mali durumunuz ile risk ve getiri tercihlerinize uygun olmayabilir. Bu nedenle, sadece burada yer alan bilgilere dayanılarak yatırım kararı verilmesi beklentilerinize uygun sonuçlar doğurmayabilir.

VIOP30 Yakın Vade Kontratı

| | Kapanış | Destek-1 | Destek-2 | Destek-3 | Direnç-1 | Direnç-2 | Direnç-3 |
|--------|---------|----------|----------|----------|----------|----------|----------|
| VIOP30 | 10.942 | 10.847 | 10.760 | 10.508 | 10.975 | 11.121 | 11.180 |

VIOP30 Aralık Vade Kontratı dün günü %0,08 yükselişle 10.942 puandan ilk etapta takip ettiğimiz düşen takoz (altın) teorik yarı hedefi 10.975 desteğinin altında yatay kapattı. Dün gün yükseğinde yakın test edilen bu seviyeyi bugün en yakın direnç olarak takip etmeye devam edeceğiz. Satıcı seyrin devamı durumunda ise yine dün yakın test edilen geçmişte güçlü yatay destek olarak çalışmış 10.847 yatayı destek olarak takip edilebilir.

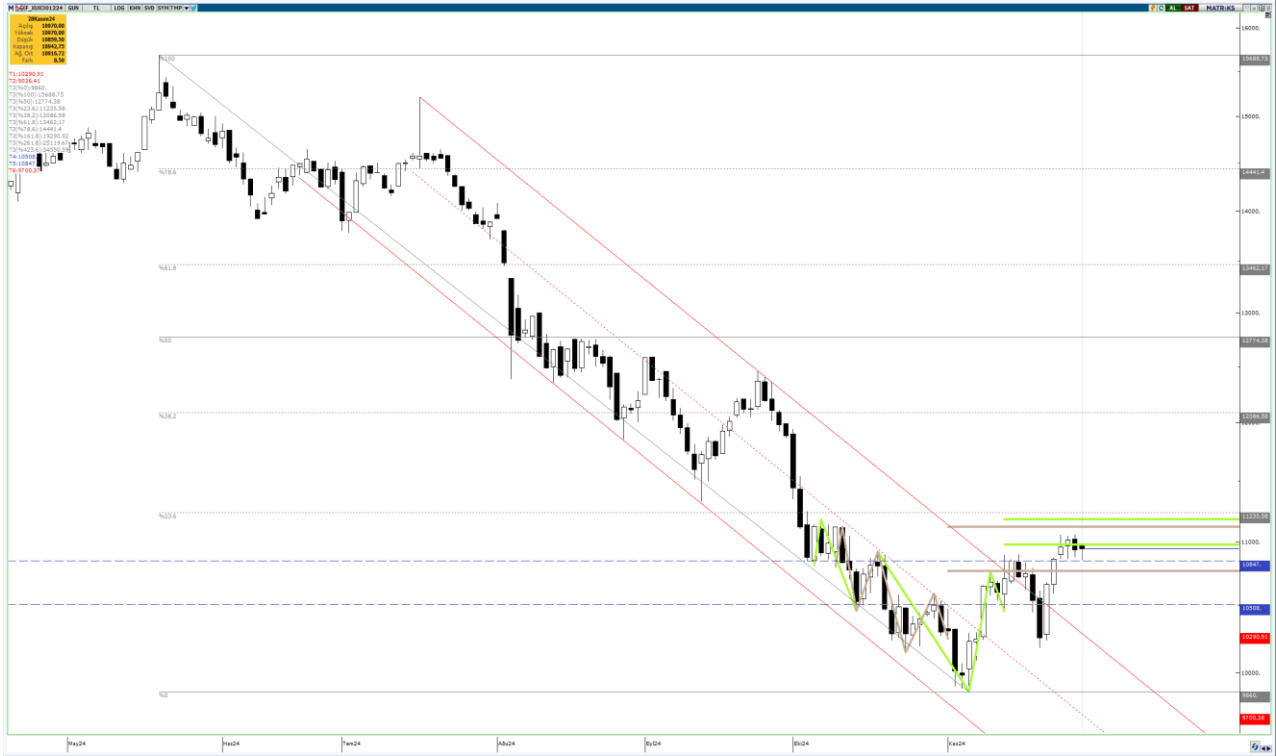

UYARI: Burada yer alan yatırım bilgi, yorum ve tavsiyeleri yatırım danışmanlığı kapsamında değildir. Yatırım danışmanlığı hizmeti; aracı kurumlar, portföy yönetim şirketleri, mevduat kabul etmeyen bankalar ile müşteri arasında imzalanacak yatırım danışmanlığı sözleşmesi çerçevesinde sunulmaktadır. Burada yer alan yorum ve tavsiyeler, yorum ve tavsiyede bulun anların kişisel görüşlerine dayanmaktadır. Bu görüşler mali durumunuz ile risk ve getiri tercihlerinize uygun olmayabilir. Bu nedenle, sadece burada yer alan bilgilere dayanılarak yatırım kararı verilmesi beklentilerinize uygun sonuçlar doğurmayabilir.

29.11.2024

USDTRY

| | Kapanış | Destek-1 | Destek-2 | Destek-3 | Direnç-1 | Direnç-2 | Direnç-3 |
|--------|---------|----------|----------|----------|----------|----------|----------|
| USDTRY | 34,60 | 34,59 | 34,51 | 34,48 | 34,61 | 34,72 | 34,73 |

USDTRY kurunda dün; 34,5836-34,6784 bandında hareket edildi. Kur 04 Haziran'dan bu yana devam eden orta vade yükselen trend kanalı (mor-kesikli) desteğinin altında seyrine devam ediyor. Bu seviye bugün 34,73 TL'de. Kurda ilk etapta direnç olarak takip ettiğimiz 26 Ağustos zirvesi ve kısa vade oluşmuş yükseliş formasyonu yarı hedefi 34,59 TL keşişmesi üzerinde üçüncü günlük kapanışla birlikte kırılım gerçekleşti. Kırılım onayı ile birlikte 34,73 TL (formasyon teorik hedefi ve yükselen trend kanalı desteği) hedefe girdi. Geçmiş bültende; "5 günlük AO'da 34,60 ile bu seviye ile keşişim halinde bugün 34,59-34,60 üzerinde kalıcılık kısa vade momentumun devamı için önemli olacak." demiştik. Dün bu seviyeler noktasal destek olarak çalıştı. Eğer aynı aralık (bugün: 34,59-34,61) korunamazsa orta vade yükselen trend kanalı (mor-kesikli) desteğine paralel kısa vadede oluşmuş trend kanal desteği (mor-nokta çizgi) 34,51 ve 22 günlük AO 34,48 kritik destekler olarak takip edilebilir.



UYARI: Burada yer alan yatırım bilgi, yorum ve tavsiyeleri yatırım danışmanlığı kapsamında değildir. Yatırım danışmanlığı hizmeti; aracı kurumlar, portföy yönetim şirketleri, mevduat kabul etmeyen bankalar ile müşteri arasında imzalanacak yatırım danışmanlığı sözleşmesi çerçevesinde sunulmaktadır. Burada yer alan yorum ve tavsiyeler, yorum ve tavsiyede bulun anların kişisel görüşlerine dayanmaktadır. Bu görüşler mali durumunuz ile risk ve getiri tercihlerinize uygun olmayabilir. Bu nedenle, sadece burada yer alan bilgilere dayanılarak yatırım kararı verilmesi beklentilerinize uygun sonuçlar doğurmayabilir.

29.11.2024

GÜNLÜK PARA GİRİŐİ OLAN HİŐSELER-İlk 5 Kurum (TL) 28.11.2024

| Sıra | Hisse | Kapanıő | Alıcılar Hacim | Satıcılar Hacim | Para Giriő |
|------|-------|---------|----------------|-----------------|-------------|
| 1 | YKBNK | 30,92 | 892.257.300 | -707.491.100 | 184.766.200 |
| 2 | BIMAS | 486,00 | 401.983.500 | -241.429.300 | 160.554.200 |
| 3 | GARAN | 121,90 | 341.402.000 | -222.530.700 | 118.871.300 |
| 4 | AKBNK | 59,70 | 426.763.500 | -342.928.500 | 83.835.000 |
| 5 | KCHOL | 201,00 | 236.922.800 | -173.348.200 | 63.574.600 |
| 6 | EREGL | 25,22 | 312.149.600 | -251.819.400 | 60.330.200 |
| 7 | EKGYO | 12,12 | 202.844.400 | -149.866.700 | 52.977.700 |
| 8 | GUBRF | 237,10 | 229.640.000 | -182.515.400 | 47.124.600 |
| 9 | TAVHL | 280,50 | 255.094.600 | -209.549.400 | 45.545.200 |
| 10 | HEKTS | 4,12 | 114.620.600 | -74.902.500 | 39.718.100 |
| 11 | AGROT | 14,17 | 117.193.900 | -78.591.370 | 38.602.530 |
| 12 | VAKBN | 23,10 | 93.533.520 | -59.328.590 | 34.204.930 |
| 13 | ISCTR | 13,52 | 272.163.300 | -241.925.600 | 30.237.700 |
| 14 | KOZAL | 21,54 | 344.755.200 | -319.163.000 | 25.592.200 |
| 15 | TUPRS | 147,40 | 92.265.700 | -68.362.050 | 23.903.650 |
| 16 | PETKM | 18,23 | 87.430.980 | -64.308.920 | 23.122.060 |
| 17 | KRDMD | 26,98 | 175.619.600 | -156.294.100 | 19.325.500 |
| 18 | IHLGM | 2,17 | 69.297.640 | -52.331.830 | 16.965.810 |
| 19 | ALARK | 97,55 | 48.496.680 | -31.595.500 | 16.901.180 |
| 20 | TCKRC | 28,70 | 53.390.490 | -36.719.060 | 16.671.430 |
| 21 | YYAPI | 5,87 | 51.852.360 | -35.297.580 | 16.554.780 |
| 22 | ENKAI | 51,65 | 69.879.280 | -53.679.570 | 16.199.710 |
| 23 | SISE | 40,36 | 123.373.600 | -108.131.900 | 15.241.700 |
| 24 | ENJSA | 62,00 | 50.663.940 | -36.400.350 | 14.263.590 |
| 25 | IHLAS | 3,60 | 58.053.020 | -43.869.670 | 14.183.350 |
| 26 | GOLTS | 485,50 | 39.667.860 | -25.616.600 | 14.051.260 |
| 27 | YGYO | 9,90 | 56.054.580 | -43.628.820 | 12.425.760 |
| 28 | YESIL | 1,74 | 47.389.840 | -35.397.360 | 11.992.480 |
| 29 | LMKDC | 25,70 | 54.235.720 | -42.561.200 | 11.674.520 |
| 30 | MTRKS | 19,29 | 21.886.890 | -10.867.640 | 11.019.250 |
| 31 | ALTNY | 90,70 | 95.616.620 | -84.799.160 | 10.817.460 |
| 32 | IHEVA | 3,00 | 39.223.170 | -28.506.910 | 10.716.260 |
| 33 | IHGZT | 1,70 | 34.651.450 | -24.143.020 | 10.508.430 |
| 34 | ISMEN | 40,36 | 48.770.350 | -38.356.710 | 10.413.640 |
| 35 | ODINE | 117,80 | 56.969.280 | -47.033.430 | 9.935.850 |
| 36 | FORMT | 6,40 | 45.596.340 | -35.861.320 | 9.735.020 |
| 37 | REEDR | 15,00 | 40.378.260 | -30.885.200 | 9.493.060 |
| 38 | PATEK | 91,55 | 37.614.660 | -28.679.210 | 8.935.450 |
| 39 | KGYO | 49,30 | 20.191.170 | -11.578.800 | 8.612.370 |
| 40 | TSKB | 12,56 | 22.078.200 | -14.458.960 | 7.619.240 |

Kaynak: MATRIKS

UYARI: Burada yer alan yatırım bilgi, yorum ve tavsiyeleri yatırım danışmanlığı kapsamında değildir. Yatırım danışmanlığı hizmeti; aracı kurumlar, portföy yönetim şirketleri, mevduat kabul etmeyen bankalar ile müşteri arasında imzalanacak yatırım danışmanlığı sözleşmesi çerçevesinde sunulmaktadır. Burada yer alan yorum ve tavsiyeler, yorum ve tavsiyede bulun anların kişisel görüşlerine dayanmaktadır. Bu görüşler mali durumunuz ile risk ve getiri tercihlerinize uygun olmayabilir. Bu nedenle, sadece burada yer alan bilgilere dayanılarak yatırım kararı verilmesi beklentilerinize uygun sonuçlar doğurmayabilir.

29.11.2024

GÜNLÜK PARA ÇIKIŐI OLAN HİSSELER-İlk 5 Kurum (TL) 28.11.2024

| Sıra | Hisse | Kapanıő | Alıcılar Hacim | Satıcılar Hacim | Para Çıkıőı |
|------|-------|----------|----------------|-----------------|--------------|
| 1 | TCELL | 91,30 | 211.593.900 | -398.881.700 | -187.287.800 |
| 2 | THYAO | 287,25 | 431.376.600 | -568.910.400 | -137.533.800 |
| 3 | PGSUS | 218,60 | 248.238.700 | -367.633.600 | -119.394.900 |
| 4 | MGROS | 479,50 | 143.818.300 | -196.771.600 | -52.953.300 |
| 5 | CCOLA | 53,85 | 105.914.400 | -158.560.500 | -52.646.100 |
| 6 | GESAN | 46,52 | 63.971.550 | -106.705.700 | -42.734.150 |
| 7 | TTKOM | 45,96 | 135.869.200 | -178.001.200 | -42.132.000 |
| 8 | KOZAA | 68,50 | 68.209.650 | -105.195.300 | -36.985.650 |
| 9 | AFYON | 13,74 | 30.666.080 | -60.977.400 | -30.311.320 |
| 10 | FROTO | 968,00 | 130.043.000 | -159.105.700 | -29.062.700 |
| 11 | KONTR | 47,98 | 37.294.260 | -65.190.770 | -27.896.510 |
| 12 | SASA | 4,16 | 118.133.300 | -145.896.200 | -27.762.900 |
| 13 | ODAS | 6,17 | 65.781.570 | -90.953.200 | -25.171.630 |
| 14 | SKBNK | 4,67 | 38.903.530 | -64.040.370 | -25.136.840 |
| 15 | TOASO | 201,20 | 87.799.540 | -111.284.500 | -23.484.960 |
| 16 | HALKB | 16,20 | 29.963.840 | -48.678.730 | -18.714.890 |
| 17 | TURSG | 12,75 | 53.867.880 | -72.274.610 | -18.406.730 |
| 18 | CLEBI | 2.124,00 | 45.334.510 | -63.690.560 | -18.356.050 |
| 19 | KCAER | 14,16 | 41.582.250 | -58.538.300 | -16.956.050 |
| 20 | CMBTN | 2.905,00 | 29.687.740 | -46.565.340 | -16.877.600 |
| 21 | AEFES | 205,10 | 116.606.400 | -132.223.000 | -15.616.600 |
| 22 | CATES | 35,90 | 18.240.790 | -32.357.330 | -14.116.540 |
| 23 | BSOKE | 57,20 | 47.310.360 | -61.350.780 | -14.040.420 |
| 24 | NTHOL | 45,90 | 36.405.300 | -49.799.280 | -13.393.980 |
| 25 | AKSA | 9,32 | 57.965.680 | -70.407.530 | -12.441.850 |
| 26 | MAVI | 80,25 | 67.197.420 | -79.472.280 | -12.274.860 |
| 27 | RYGYO | 14,65 | 62.766.480 | -74.800.990 | -12.034.510 |
| 28 | CRDFA | 7,68 | 54.466.730 | -65.705.110 | -11.238.380 |
| 29 | HRKET | 73,10 | 22.660.060 | -33.590.580 | -10.930.520 |
| 30 | AGHOL | 323,00 | 122.336.300 | -133.154.900 | -10.818.600 |
| 31 | KLKIM | 29,26 | 34.217.430 | -45.033.380 | -10.815.950 |
| 32 | BEGYO | 4,18 | 21.505.060 | -31.984.200 | -10.479.140 |
| 33 | VBTYZ | 26,18 | 21.752.490 | -31.557.200 | -9.804.710 |
| 34 | KBORU | 80,15 | 18.815.780 | -28.612.890 | -9.797.110 |
| 35 | RYSAS | 17,48 | 13.387.870 | -22.832.090 | -9.444.220 |
| 36 | BIOEN | 16,60 | 58.961.650 | -68.288.710 | -9.327.060 |
| 37 | TABGD | 140,40 | 114.757.500 | -123.602.200 | -8.844.700 |
| 38 | BTCIM | 144,60 | 27.421.850 | -35.807.020 | -8.385.170 |
| 39 | BOSSA | 8,54 | 14.392.180 | -22.661.190 | -8.269.010 |
| 40 | CVKMD | 294,50 | 12.364.690 | -20.329.010 | -7.964.320 |

Kaynak: MATRIKS

UYARI: Burada yer alan yatırım bilgi, yorum ve tavsiyeleri yatırım danışmanlıđı kapsamında deđildir. Yatırım danışmanlıđı hizmeti; aracı kurumlar, portföy yönetim şirketleri, mevduat kabul etmeyen bankalar ile müşteri arasında imzalanacak yatırım danışmanlıđı sözleşmesi çerçevesinde sunulmaktadır. Burada yer alan yorum ve tavsiyeler, yorum ve tavsiyede bulun anların kişisel görüşlerine dayanmaktadır. Bu görüşler mali durumunuz ile risk ve getiri tercihlerinize uygun olmayabilir. Bu nedenle, sadece burada yer alan bilgilere dayanılarak yatırım kararı verilmesi beklentilerinize uygun sonuçlar doğurmayabilir.

PİRAMİT MENKUL KIYMETLER A.Ő.

Gümüşsuyu Mah. İnönü Cad. Işık Apt. No:53 Kat:5 Daire 9-10 Taksim/İstanbul
Tel: 0212 293 95 00 Faks: 0212 293 95 60

Balıkesir İrtibat Bürosu

Altıeylül Mah. Keçeci sok. Özcaner İş merkezi No:17 K:1 Altıeylül/ Balıkesir
Tel: 0266 280 15 00 Faks: 0266 245 23 34

Ferdi Uğur Taçkınlar **Araştırma Müdürü** **02123953227**

ugur.tackinlar@piramitmenkul.com.tr

Arif Tekin Seğmen **Piramit PYS Araştırma Uzmanı** **02123954008**

asegmen@piramitportfoy.com.tr



UYARI: Burada yer alan yatırım bilgi, yorum ve tavsiyeleri yatırım danışmanlığı kapsamında değildir. Yatırım danışmanlığı hizmeti; aracı kurumlar, portföy yönetim şirketleri, mevduat kabul etmeyen bankalar ile müşteri arasında imzalanacak yatırım danışmanlığı sözleşmesi çerçevesinde sunulmaktadır. Burada yer alan yorum ve tavsiyeler, yorum ve tavsiyede bulun anların kişisel görüşlerine dayanmaktadır. Bu görüşler mali durumunuz ile risk ve getiri tercihlerinize uygun olmayabilir. Bu nedenle, sadece burada yer alan bilgilere dayanılarak yatırım kararı verilmesi beklentilerinize uygun sonuçlar doğurmayabilir.