

27.11.2024

BIST-100

	Kapanış	Destek-1	Destek-2	Destek-3	Direnç-1	Direnç-2	Direnç-3
BIST100	9.636	9.450	9.227	9.085	9.705	9.849	10.036

BIST100 Endeksi dün günü %0,25 sınırlı düşüşle 9.636 puandan kapattı. Yukarı yönlü hareketlerde ilk hedef-direnç olarak takip ettiğimiz %38,2 fibonacci seviyesi 9.705 gün yüksekinde (9.691) tekrardan test edildi. İlk etapta bu seviyeyi direnç olarak takip etmeye devam edeceğiz. Kısa vadede pozitif teknik görünümün korunması için ise 9.450 yatay desteği üzerinde kalıcılık arayacağız.



UYARI: Burada yer alan yatırım bilgi, yorum ve tavsiyeleri yatırım danışmanlığı kapsamında değildir. Yatırım danışmanlığı hizmeti; aracı kurumlar, portföy yönetim şirketleri, mevduat kabul etmeyen bankalar ile müşteri arasında imzalanacak yatırım danışmanlığı sözleşmesi çerçevesinde sunulmaktadır. Burada yer alan yorum ve tavsiyeler, yorum ve tavsiyede bulun anların kişisel görüşlerine dayanmaktadır. Bu görüşler mali durumunuz ile risk ve getiri tercihlerinize uygun olmayabilir. Bu nedenle, sadece burada yer alan bilgilere dayanılarak yatırım kararı verilmesi beklentilerinize uygun sonuçlar doğurmayabilir.

27.11.2024

Dolar Bazlı Endeks dün güne 278 dolardan başladıktan sonra gün içinde 276-279 dolar bandında hareket etti. 268 dolar yatayı üzerinde üçüncü gün kapanışı ile birlikte bu seviyenin yukarı yönlü kırılımı önceki gün gerçekleşmişti. 268 dolar üzerinde hareketlerde ilk etapta direnç olarak takip ettiğimiz %50 fibonacci (yeşil) seviyesi 275 dolar üzerinde de üçüncü günlük kapanış ile kırılım onayı gerçekleşmiş oldu. İlk etapta destek olarak bu seviyeyi takip etmeye devam edeceğiz. Üzerinde kalıcılık durumunda ise bir sonraki fibonacci seviyesi 291 dolara kadar bir direnç boşluğu olduğu için alıcılı seyir hız kazanabilir.

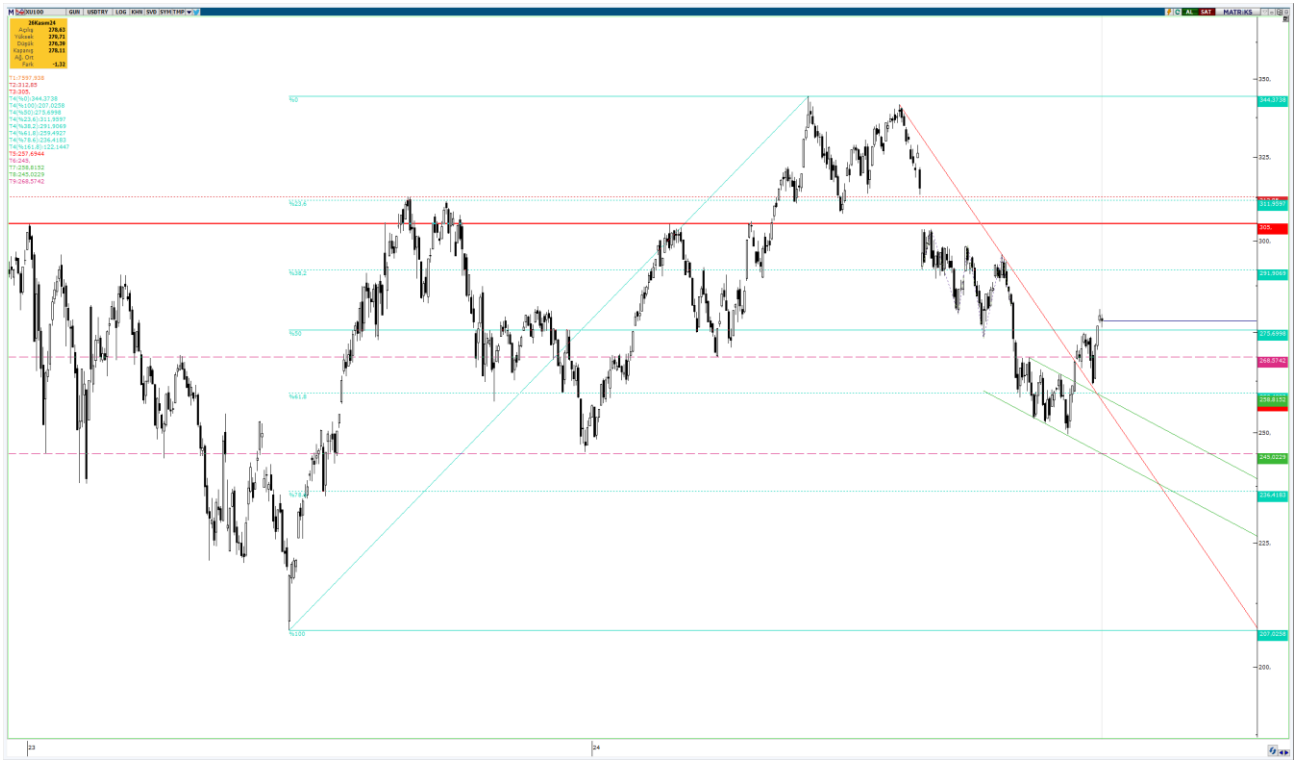

UYARI: Burada yer alan yatırım bilgi, yorum ve tavsiyeleri yatırım danışmanlığı kapsamında değildir. Yatırım danışmanlığı hizmeti; aracı kurumlar, portföy yönetim şirketleri, mevduat kabul etmeyen bankalar ile müşteri arasında imzalanacak yatırım danışmanlığı sözleşmesi çerçevesinde sunulmaktadır. Burada yer alan yorum ve tavsiyeler, yorum ve tavsiyede bulun anların kişisel görüşlerine dayanmaktadır. Bu görüşler mali durumunuz ile risk ve getiri tercihlerinize uygun olmayabilir. Bu nedenle, sadece burada yer alan bilgilere dayanılarak yatırım kararı verilmesi beklentilerinize uygun sonuçlar doğurmayabilir.

27.11.2024

VIOP30 Yakın Vade Kontratı

	Kapanıő	Destek-1	Destek-2	Destek-3	Direnç-1	Direnç-2	Direnç-3
VIOP30	10.977	10.975	10.847	10.760	11.121	11.180	11.235

VIOP30 Aralık Vade Kontratı haftanın dün günü %0,16 sınırlı yükseliőle 10.977 puandan alıcılı seyrin devamı durumunda ilk etapta takip ettiđimiz düşen takoz (siyah) teorik yarı hedefi 10.975 direncinin hemen üzerinde kapattı. Bu seviyeyi en yakın destek olarak takip edeceđiz. Alıcılı seyrin devamı durumunda ise bir diđer düşen takoz (mor) teorik hedefi 11.121 ilk etapta direnç olarak takip edilebilir. Gün düşüđünde geçmişte güçlü yatay destek olarak çalışmış 10.847 yatayı dün çok çok yakın test edildi ve düşen takoz (mor) yarı hedefi üzerinde üçüncü günlük kapanıő gerçekleşti.



UYARI: Burada yer alan yatırım bilgi, yorum ve tavsiyeleri yatırım danışmanlığı kapsamında değildir. Yatırım danışmanlığı hizmeti; aracı kurumlar, portföy yönetim şirketleri, mevduat kabul etmeyen bankalar ile müşteri arasında imzalanacak yatırım danışmanlığı sözleşmesi çerçevesinde sunulmaktadır. Burada yer alan yorum ve tavsiyeler, yorum ve tavsiyede bulun anların kişisel görüşlerine dayanmaktadır. Bu görüşler mali durumunuz ile risk ve getiri tercihlerinize uygun olmayabilir. Bu nedenle, sadece burada yer alan bilgilere dayanılarak yatırım kararı verilmesi beklentilerinize uygun sonuçlar doğurmayabilir.

USDTRY

	Kapanış	Destek-1	Destek-2	Destek-3	Direnç-1	Direnç-2	Direnç-3
USDTRY	34,64	34,59	34,56	34,47	34,69	34,70	34,75

USDTRY kurunda dün; 34,5532-34,6522 bandında hareket edildi. Kur 04 Haziran'dan bu yana devam eden orta vade yükselen trend kanalı (mavi-kesikli) desteğinin altında seyrine devam ediyor. Bu seviye bugün 34,69 TL'de. Kurda ilk etapta direnç olarak takip ettiğimiz 26 Ağustos zirvesi ve kısa vade oluşmuş yükseliş formasyonu yarı hedefi 34,59 TL keşimesi üzerinde hareket hakim. Haftanın ilk işlem günü bu seviyenin hemen altında kapanış yapılmıştı. Aşağıda ise 22 günlük AO (34,44 TL) güçlü ve kritik destek olarak takip edilmeli.



UYARI: Burada yer alan yatırım bilgi, yorum ve tavsiyeleri yatırım danışmanlığı kapsamında değildir. Yatırım danışmanlığı hizmeti; aracı kurumlar, portföy yönetim şirketleri, mevduat kabul etmeyen bankalar ile müşteri arasında imzalanacak yatırım danışmanlığı sözleşmesi çerçevesinde sunulmaktadır. Burada yer alan yorum ve tavsiyeler, yorum ve tavsiyede bulun anların kişisel görüşlerine dayanmaktadır. Bu görüşler mali durumunuz ile risk ve getiri tercihlerinize uygun olmayabilir. Bu nedenle, sadece burada yer alan bilgilere dayanılarak yatırım kararı verilmesi beklentilerinize uygun sonuçlar doğurmayabilir.

27.11.2024

GÜNLÜK PARA GİRİŐİ OLAN HİŐSELER-İİK 5 Kurum (TL) 26.11.2024

Sıra	Hisse	Kapanıő	Alıcılar Hacim	Satıcılar Hacim	Para Giriő
1	KCHOL	198,00	602.123.500	-446.017.800	156.105.700
2	GARAN	120,50	568.454.000	-455.013.800	113.440.200
3	MGROS	486,25	198.569.000	-120.059.300	78.509.700
4	GUBRF	233,00	1.381.741.000	-1.318.055.000	63.686.000
5	ISCTR	13,62	244.454.500	-187.911.900	56.542.600
6	TCELL	93,05	318.473.200	-266.494.700	51.978.500
7	TUPRS	147,70	196.315.100	-150.911.900	45.403.200
8	AKGRT	6,42	159.259.700	-117.253.200	42.006.500
9	IHLAS	2,99	108.955.400	-73.392.720	35.562.680
10	AGROT	12,73	94.228.370	-63.477.800	30.750.570
11	CIMSA	40,60	64.360.340	-34.368.340	29.992.000
12	ASTOR	99,85	124.043.900	-97.153.740	26.890.160
13	KTLEV	57,50	105.953.800	-82.231.600	23.722.200
14	SASA	4,27	145.411.700	-125.668.600	19.743.100
15	DURKN	14,48	45.630.350	-25.939.560	19.690.790
16	GRTHO	137,50	46.773.130	-28.970.390	17.802.740
17	GESAN	49,78	33.404.170	-16.480.250	16.923.920
18	BIMAS	474,25	142.921.600	-127.350.600	15.571.000
19	KOZAL	21,32	119.388.800	-104.944.000	14.444.800
20	CMBTN	3.010,00	33.257.730	-20.544.580	12.713.150
21	YEOTK	214,00	47.141.410	-34.452.020	12.689.390
22	AHGAZ	19,80	29.951.420	-17.604.050	12.347.370
23	OBAMS	42,02	36.702.760	-25.030.360	11.672.400
24	ANSGR	88,70	72.505.110	-61.294.270	11.210.840
25	TKFEN	77,55	62.129.930	-51.782.230	10.347.700
26	EKGYO	12,00	90.303.430	-80.166.860	10.136.570
27	TATEN	38,54	33.602.370	-23.545.300	10.057.070
28	IPEKE	52,55	61.292.030	-51.633.760	9.658.270
29	KRDMD	27,00	156.613.000	-146.985.300	9.627.700
30	TTKOM	46,70	109.139.100	-99.778.600	9.360.500
31	FORMT	6,90	32.860.020	-23.992.270	8.867.750
32	AGHOL	339,00	27.178.450	-18.599.300	8.579.150
33	MIATK	44,58	30.362.000	-22.013.350	8.348.650
34	RGYAS	120,10	26.342.960	-18.158.290	8.184.670
35	KCAER	40,70	24.888.690	-17.106.980	7.781.710
36	SELEC	81,05	32.561.520	-25.093.060	7.468.460
37	EFORC	42,00	78.016.190	-70.614.470	7.401.720
38	MAVI	80,30	77.045.200	-69.969.380	7.075.820
39	TOASO	204,70	139.093.500	-132.021.600	7.071.900
40	ZOREN	4,29	30.866.290	-23.842.110	7.024.180

Kaynak: MATRIKS

UYARI: Burada yer alan yatırım bilgi, yorum ve tavsiyeleri yatırım danışmanlığı kapsamında değildir. Yatırım danışmanlığı hizmeti; aracı kurumlar, portföy yönetim şirketleri, mevduat kabul etmeyen bankalar ile müşteri arasında imzalanacak yatırım danışmanlığı sözleşmesi çerçevesinde sunulmaktadır. Burada yer alan yorum ve tavsiyeler, yorum ve tavsiyede bulun anların kişisel görüşlerine dayanmaktadır. Bu görüşler mali durumunuz ile risk ve getiri tercihlerinize uygun olmayabilir. Bu nedenle, sadece burada yer alan bilgilere dayanılarak yatırım kararı verilmesi beklentilerinize uygun sonuçlar doğurmayabilir.

27.11.2024

GÜNLÜK PARA ÇIKIŐI OLAN HİSSELER-İlk 5 Kurum (TL) 26.11.2024

Sıra	Hisse	Kapanıő	Alıcılar Hacim	Satıcılar Hacim	Para Çıkıőı
1	AKBNK	59,20	430.871.300	-593.689.000	-162.817.700
2	YKBNK	29,58	569.833.400	-644.633.600	-74.800.200
3	PGSUS	227,30	237.414.800	-304.993.900	-67.579.100
4	SISE	40,54	112.065.300	-177.699.700	-65.634.400
5	VAKBN	23,62	188.281.700	-248.675.600	-60.393.900
6	AEFES	211,80	50.883.970	-97.568.230	-46.684.260
7	THYAO	294,00	662.162.900	-705.422.100	-43.259.200
8	ENKAI	50,50	71.558.260	-111.625.700	-40.067.440
9	ASELS	67,55	256.791.700	-294.464.500	-37.672.800
10	FENER	103,00	83.151.700	-119.316.700	-36.165.000
11	KOZAA	71,20	76.876.400	-113.010.800	-36.134.400
12	LMKDC	25,64	55.538.320	-86.854.900	-31.316.580
13	SAHOL	89,40	334.588.700	-363.685.000	-29.096.300
14	OZATD	88,50	24.035.570	-46.611.930	-22.576.360
15	FROTO	992,00	80.306.910	-102.552.800	-22.245.890
16	BMSTL	28,74	38.397.300	-60.326.040	-21.928.740
17	KLKIM	30,46	25.849.930	-42.264.620	-16.414.690
18	TSKB	12,50	36.760.070	-53.171.090	-16.411.020
19	DOHOL	14,27	70.148.100	-85.333.030	-15.184.930
20	CCOLA	53,10	53.002.320	-67.421.450	-14.419.130
21	MARTI	3,23	38.253.990	-52.362.570	-14.108.580
22	PETKM	18,36	48.045.970	-61.945.620	-13.899.650
23	ARCLK	143,50	109.427.400	-122.888.200	-13.460.800
24	TAVHL	274,50	56.643.810	-68.986.760	-12.342.950
25	ENTRA	7,95	12.801.460	-24.566.450	-11.764.990
26	KOCMT	15,16	33.401.760	-44.761.330	-11.359.570
27	CANTE	1,55	21.706.480	-32.815.660	-11.109.180
28	ISDMR	36,72	11.883.860	-22.814.000	-10.930.140
29	RAYSG	460,50	42.921.290	-51.860.580	-8.939.290
30	VAKKO	93,00	30.111.480	-39.045.670	-8.934.190
31	TABGD	146,20	16.119.360	-24.587.960	-8.468.600
32	YESIL	1,60	17.342.370	-25.678.750	-8.336.380
33	ISMEN	39,84	56.530.940	-64.700.340	-8.169.400
34	AKSEN	34,72	14.420.490	-22.381.030	-7.960.540
35	SARKY	19,44	13.649.880	-21.378.640	-7.728.760
36	VRGYO	2,65	22.217.020	-29.942.970	-7.725.950
37	TSGYO	9,03	11.574.820	-19.080.860	-7.506.040
38	SKBNK	4,60	90.246.780	-97.583.140	-7.336.360
39	ANHYT	96,45	26.135.550	-32.756.710	-6.621.160
40	KIMMR	9,81	15.755.570	-22.325.130	-6.569.560

Kaynak: MATRIKS

UYARI: Burada yer alan yatırım bilgi, yorum ve tavsiyeleri yatırım danışmanlığı kapsamında değildir. Yatırım danışmanlığı hizmeti; aracı kurumlar, portföy yönetim şirketleri, mevduat kabul etmeyen bankalar ile müşteri arasında imzalanacak yatırım danışmanlığı sözleşmesi çerçevesinde sunulmaktadır. Burada yer alan yorum ve tavsiyeler, yorum ve tavsiyede bulun anların kişisel görüşlerine dayanmaktadır. Bu görüşler mali durumunuz ile risk ve getiri tercihlerinize uygun olmayabilir. Bu nedenle, sadece burada yer alan bilgilere dayanılarak yatırım kararı verilmesi beklentilerinize uygun sonuçlar doğurmayabilir.

PİRAMİT MENKUL KIYMETLER A.Ő.

Gümüşsuyu Mah. İnönü Cad. Işık Apt. No:53 Kat:5 Daire 9-10 Taksim/İstanbul
Tel: 0212 293 95 00 Faks: 0212 293 95 60

Balıkesir İrtibat Bürosu

Altıeylül Mah. Keçeci sok. Özcaner İş merkezi No:17 K:1 Altıeylül/ Balıkesir
Tel: 0266 280 15 00 Faks: 0266 245 23 34

Ferdi Uğur Taçkınlar

Araştırma Müdürü

02123953227

ugur.tackinlar@piramitmenkul.com.tr

Arif Tekin Seğmen

Piramit PYS Araştırma Uzmanı

02123954008

asegmen@piramitportfoy.com.tr



UYARI: Burada yer alan yatırım bilgi, yorum ve tavsiyeleri yatırım danışmanlığı kapsamında değildir. Yatırım danışmanlığı hizmeti; aracı kurumlar, portföy yönetim şirketleri, mevduat kabul etmeyen bankalar ile müşteri arasında imzalanacak yatırım danışmanlığı sözleşmesi çerçevesinde sunulmaktadır. Burada yer alan yorum ve tavsiyeler, yorum ve tavsiyede bulun anların kişisel görüşlerine dayanmaktadır. Bu görüşler mali durumunuz ile risk ve getiri tercihlerinize uygun olmayabilir. Bu nedenle, sadece burada yer alan bilgilere dayanılarak yatırım kararı verilmesi beklentilerinize uygun sonuçlar doğurmayabilir.