

11.11.2024

BIST-100

	Kapanış	Destek-1	Destek-2	Destek-3	Direnç-1	Direnç-2	Direnç-3
BIST100	9.184	8.997	8.900	8.749	9.195	9.227	9.320

BIST100 Endeksi haftanın son işlem gününü %2,67 sert yükselişle 9.184 puandan yeni onaylanmış üç dip formasyonu yarı hedefini gün yüksekinde (9.195) noktasal test ederek kapattı. Formasyon yarı hedefini yükseliş sürdüğü takdirde ilk etapta direnç olarak takip edeceğiz. Direnç aşılamadığı takdirde ise ilk etapta kısa vade düşen trend (mavi) direnci 8.997 puan destek olarak takip edilebilir.



UYARI: Burada yer alan yatırım bilgi, yorum ve tavsiyeleri yatırım danışmanlığı kapsamında değildir. Yatırım danışmanlığı hizmeti; aracı kurumlar, portföy yönetim şirketleri, mevduat kabul etmeyen bankalar ile müşteri arasında imzalanacak yatırım danışmanlığı sözleşmesi çerçevesinde sunulmaktadır. Burada yer alan yorum ve tavsiyeler, yorum ve tavsiyede bulun anların kişisel görüşlerine dayanmaktadır. Bu görüşler mali durumunuz ile risk ve getiri tercihlerinize uygun olmayabilir. Bu nedenle, sadece burada yer alan bilgilere dayanılarak yatırım kararı verilmesi beklentilerinize uygun sonuçlar doğurmayabilir.

Dolar Bazlı Endeks haftanın son işlem gününe 260 dolardan başladıktan sonra gün içinde 259-267 dolar bandında gün boyu sert alıcılı hareket etti. %61,8 fibonacci seviyesi 259 dolar haftanın son işlem gününde güçlü destek olarak çalıştı. Gün yükseğinde ise, 22 Temmuz'dan bu yana devam eden düşen trend noktasal test edildi. Bu seviye bugün 266 dolarda, üzerinde kalıcılık kısa vade görünümü olumluya çevirebilir. Kalıcı olunamadığı takdirde ilk etapta destek olarak kısa vade düşen trend (yeşil) direnci 262 dolar takip edilebilir.

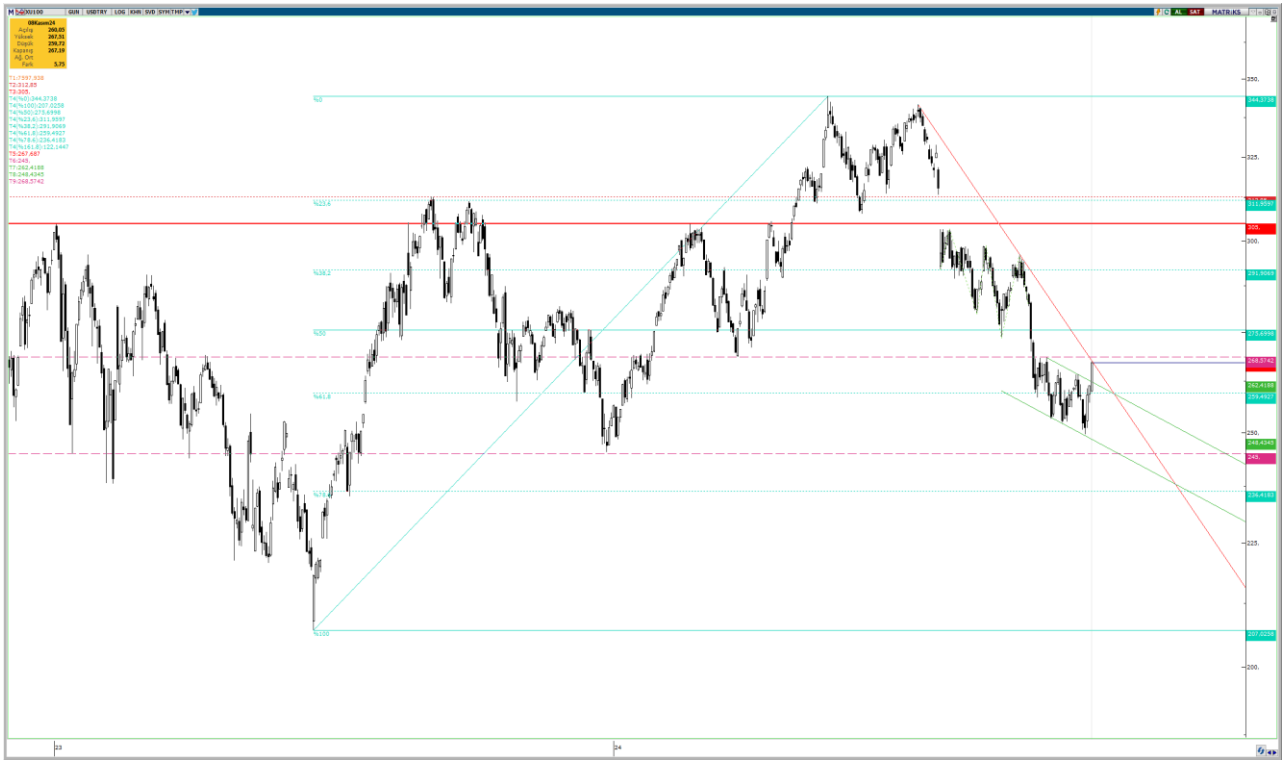

UYARI: Burada yer alan yatırım bilgi, yorum ve tavsiyeleri yatırım danışmanlığı kapsamında değildir. Yatırım danışmanlığı hizmeti; aracı kurumlar, portföy yönetim şirketleri, mevduat kabul etmeyen bankalar ile müşteri arasında imzalanacak yatırım danışmanlığı sözleşmesi çerçevesinde sunulmaktadır. Burada yer alan yorum ve tavsiyeler, yorum ve tavsiyede bulun anların kişisel görüşlerine dayanmaktadır. Bu görüşler mali durumunuz ile risk ve getiri tercihlerinize uygun olmayabilir. Bu nedenle, sadece burada yer alan bilgilere dayanılarak yatırım kararı verilmesi beklentilerinize uygun sonuçlar doğurmayabilir.

11.11.2024

VIOP30 Yakın Vade Kontratı

	Kapanış	Destek-1	Destek-2	Destek-3	Direnç-1	Direnç-2	Direnç-3
VIOP30	10.648	10.508	10.240	10.239	10.760	10.847	10.862

VIOP30 Aralık Vade Kontratı haftanın son işlem gününü %3,89 sert yükselişle 10.648 puandan kapattı. 17 Temmuz'dan bu yana devam eden kırmızı düşen trend orta bandı 10.282 seviyesi ve bu düşüş trendi sırasında destek olarak çalışmış yatay seviye 10.508 üzerinde kapanış yapıldı. Olası geri çekilmelerde ilk etapta 10.508 yatayı olmak üzere kırmızı düşen trend orta bandı (bugün; 10.239) ve Ekim ayının son iki haftası güçlü destek olarak çalışmış 10.240 yatayı kesişmesi güçlü destek olarak takip edilebilir. Alıcılı seyrin devamı durumunda ise, yeni onaylanmış düşen takoz yarı hedefi 10.760 seviyesi en yakın direnç olarak takip edilebilir.



UYARI: Burada yer alan yatırım bilgi, yorum ve tavsiyeleri yatırım danışmanlığı kapsamında değildir. Yatırım danışmanlığı hizmeti; aracı kurumlar, portföy yönetim şirketleri, mevduat kabul etmeyen bankalar ile müşteri arasında imzalanacak yatırım danışmanlığı sözleşmesi çerçevesinde sunulmaktadır. Burada yer alan yorum ve tavsiyeler, yorum ve tavsiyede bulun anların kişisel görüşlerine dayanmaktadır. Bu görüşler mali durumunuz ile risk ve getiri tercihlerinize uygun olmayabilir. Bu nedenle, sadece burada yer alan bilgilere dayanarak yatırım kararı verilmesi beklentilerinize uygun sonuçlar doğurmayabilir.

USDTRY

	Kapanış	Destek-1	Destek-2	Destek-3	Direnç-1	Direnç-2	Direnç-3
USDTRY	34,37	34,31	34,28	34,27	34,43	34,47	34,59

USDTRY kurunda haftanın son işlem günü; 34,2198-34,3916 bandında hareket edildi. Kur altında üçüncü günlük kapanışı yaparak aşağı yönlü kırılımı onaylanan 04 Haziran'dan gelen orta vade yükselen trend kanalı (mavi-kesikli çizgi-34,41) majör desteğine doğru bir onay hareketi gerçekleştirdi. Bu seviye kritik bugün 34,43 TL güçlü direnç olarak çalışma potansiyeline sahip. Olası satışlarda ise kritik seviyeler kısa vade AO'lar (34,28-34,27).



UYARI: Burada yer alan yatırım bilgi, yorum ve tavsiyeleri yatırım danışmanlığı kapsamında değildir. Yatırım danışmanlığı hizmeti; aracı kurumlar, portföy yönetim şirketleri, mevduat kabul etmeyen bankalar ile müşteri arasında imzalanacak yatırım danışmanlığı sözleşmesi çerçevesinde sunulmaktadır. Burada yer alan yorum ve tavsiyeler, yorum ve tavsiyede bulun anların kişisel görüşlerine dayanmaktadır. Bu görüşler mali durumunuz ile risk ve getiri tercihlerinize uygun olmayabilir. Bu nedenle, sadece burada yer alan bilgilere dayanarak yatırım kararı verilmesi beklentilerinize uygun sonuçlar doğurmayabilir.

11.11.2024

GÜNLÜK PARA GİRİŐİ OLAN HİŐSELER-İlk 5 Kurum (TL) 08.11.2024

Sıra	Hisse	Kapanıő	Alıcılar Hacim	Satıcılar Hacim	Para Giriő
1	ISCTR	11,80	440.528.200	-309.944.000	130.584.200
2	YKBNK	25,34	892.568.600	-767.117.200	125.451.400
3	FROTO	1.050,00	421.014.700	-301.589.400	119.425.300
4	EKGYO	10,35	302.065.600	-190.618.200	111.447.400
5	KCHOL	171,40	540.043.200	-428.807.600	111.235.600
6	AKBNK	51,20	675.691.800	-574.678.200	101.013.600
7	GARAN	109,80	351.437.500	-280.477.000	70.960.500
8	PGSUS	240,10	253.005.400	-184.436.200	68.569.200
9	ODINE	101,00	145.546.900	-93.064.640	52.482.260
10	ASTOR	91,50	203.427.500	-152.597.400	50.830.100
11	TCELL	91,40	730.944.700	-681.257.700	49.687.000
12	VAKBN	21,16	110.104.300	-62.240.780	47.863.520
13	TOASO	192,70	115.558.400	-69.906.370	45.652.030
14	KONTR	50,50	127.130.600	-88.347.980	38.782.620
15	SAHOL	83,00	219.766.500	-183.347.200	36.419.300
16	TTKOM	46,66	168.795.200	-135.458.400	33.336.800
17	MGROS	457,25	155.943.500	-123.441.800	32.501.700
18	OYAKC	63,50	81.895.580	-50.047.010	31.848.570
19	FZLGY	19,98	119.952.900	-90.843.900	29.109.000
20	EREGL	51,10	314.707.700	-288.574.900	26.132.800
21	ARCLK	135,80	93.483.600	-68.978.320	24.505.280
22	DOHOL	13,30	68.582.930	-45.305.230	23.277.700
23	ISMEN	33,50	75.345.320	-52.592.930	22.752.390
24	AKCNS	163,20	55.268.010	-36.669.920	18.598.090
25	CIMSA	37,94	76.625.620	-58.346.150	18.279.470
26	KOZAL	19,31	85.222.340	-67.106.680	18.115.660
27	PETKM	18,06	102.379.700	-85.654.210	16.725.490
28	CANTE	1,50	38.430.840	-22.657.710	15.773.130
29	FORMT	5,41	49.341.740	-34.939.990	14.401.750
30	SASA	3,83	115.958.800	-102.184.100	13.774.700
31	SURGY	79,00	42.049.740	-29.116.650	12.933.090
32	HEKTS	3,50	36.561.680	-24.045.330	12.516.350
33	EFORC	39,80	66.640.060	-54.501.800	12.138.260
34	BIMAS	493,50	254.589.000	-242.760.700	11.828.300
35	SKBNK	4,24	34.685.760	-22.894.160	11.791.600
36	AKGRT	5,98	35.778.860	-24.314.540	11.464.320
37	DAPGM	4,89	32.903.410	-21.474.350	11.429.060
38	FENER	100,10	38.760.990	-27.683.590	11.077.400
39	KOZAA	60,60	50.006.590	-39.022.320	10.984.270
40	BRSAN	490,50	47.283.830	-36.952.340	10.331.490

Kaynak: MATRIKS

UYARI: Burada yer alan yatırım bilgi, yorum ve tavsiyeleri yatırım danışmanlığı kapsamında değildir. Yatırım danışmanlığı hizmeti; aracı kurumlar, portföy yönetim şirketleri, mevduat kabul etmeyen bankalar ile müşteri arasında imzalanacak yatırım danışmanlığı sözleşmesi çerçevesinde sunulmaktadır. Burada yer alan yorum ve tavsiyeler, yorum ve tavsiyede bulun anların kişisel görüşlerine dayanmaktadır. Bu görüşler mali durumunuz ile risk ve getiri tercihlerinize uygun olmayabilir. Bu nedenle, sadece burada yer alan bilgilere dayanılarak yatırım kararı verilmesi beklentilerinize uygun sonuçlar doğurmayabilir.

11.11.2024

GÜNLÜK PARA ÇIKIŐI OLAN HİSSELER-İlk 5 Kurum (TL) 08.11.2024

Sıra	Hisse	Kapanıő	Alıcılar Hacim	Satıcılar Hacim	Para Çıkıőı
1	ULKER	116,10	365.907.400	-519.347.900	-153.440.500
2	TUPRS	146,90	434.250.600	-568.574.300	-134.323.700
3	AEFES	203,80	126.423.800	-227.272.300	-100.848.500
4	ASELS	65,25	226.360.600	-304.906.900	-78.546.300
5	CCOLA	45,70	101.040.300	-143.628.900	-42.588.600
6	KRDMD	27,06	61.913.810	-97.548.490	-35.634.680
7	GUBRF	209,60	84.746.130	-119.298.300	-34.552.170
8	VRGYO	2,80	44.585.340	-77.995.580	-33.410.240
9	HOROZ	58,60	75.164.350	-100.884.400	-25.720.050
10	AFYON	16,67	23.574.850	-47.210.400	-23.635.550
11	DNISI	24,10	33.764.170	-51.166.260	-17.402.090
12	BMSTL	50,30	37.144.620	-52.954.210	-15.809.590
13	KTLEV	55,00	46.149.920	-61.743.020	-15.593.100
14	BSOKE	47,86	55.732.080	-69.100.300	-13.368.220
15	TAVHL	243,00	48.057.680	-61.375.500	-13.317.820
16	TKFEN	70,80	100.619.300	-113.816.300	-13.197.000
17	HALKB	15,20	74.291.320	-87.227.660	-12.936.340
18	BINBN	102,40	29.066.800	-41.702.060	-12.635.260
19	TSKB	12,51	29.671.320	-41.383.800	-11.712.480
20	SUNTK	25,84	56.526.000	-67.734.450	-11.208.450
21	KOCMT	14,99	19.615.820	-30.765.660	-11.149.840
22	SOKM	42,24	25.451.720	-34.587.910	-9.136.190
23	ESCAR	331,75	25.908.060	-34.858.770	-8.950.710
24	SISE	40,80	86.904.080	-95.610.240	-8.706.160
25	REEDR	16,32	41.850.480	-50.377.640	-8.527.160
26	THYAO	290,25	414.995.000	-423.089.300	-8.094.300
27	KARSN	14,85	21.103.920	-28.981.920	-7.878.000
28	ONRYT	76,25	20.174.140	-27.591.080	-7.416.940
29	IPEKE	36,06	27.311.700	-34.407.280	-7.095.580
30	BANVT	388,00	23.537.550	-30.428.010	-6.890.460
31	KCAER	38,72	14.649.960	-21.457.520	-6.807.560
32	HATEK	10,90	7.889.491	-14.360.490	-6.470.999
33	BTCIM	134,00	43.462.950	-49.759.580	-6.296.630
34	TTRAK	743,00	44.215.320	-50.074.470	-5.859.150
35	GESAN	44,14	8.739.899	-14.380.380	-5.640.481
36	DERIM	32,22	7.587.888	-12.954.600	-5.366.712
37	TEKTU	4,56	7.311.082	-12.606.120	-5.295.038
38	YIGIT	34,50	13.797.000	-18.893.150	-5.096.150
39	BERA	13,26	10.652.990	-15.727.010	-5.074.020
40	AYDEM	24,16	9.045.107	-14.074.730	-5.029.623

Kaynak: MATRIKS

UYARI: Burada yer alan yatırım bilgi, yorum ve tavsiyeleri yatırım danışmanlığı kapsamında değildir. Yatırım danışmanlığı hizmeti; aracı kurumlar, portföy yönetim şirketleri, mevduat kabul etmeyen bankalar ile müşteri arasında imzalanacak yatırım danışmanlığı sözleşmesi çerçevesinde sunulmaktadır. Burada yer alan yorum ve tavsiyeler, yorum ve tavsiyede bulun anların kişisel görüşlerine dayanmaktadır. Bu görüşler mali durumunuz ile risk ve getiri tercihlerinize uygun olmayabilir. Bu nedenle, sadece burada yer alan bilgilere dayanılarak yatırım kararı verilmesi beklentilerinize uygun sonuçlar doğurmayabilir.

PİRAMİT MENKUL KIYMETLER A.Ő.

Gümüşsuyu Mah. İnönü Cad. Işık Apt. No:53 Kat:5 Daire 9-10 Taksim/İstanbul
Tel: 0212 293 95 00 Faks: 0212 293 95 60

Balıkesir İrtibat Bürosu

Altıeylül Mah. Keçeci sok. Özcaner İş merkezi No:17 K:1 Altıeylül/ Balıkesir
Tel: 0266 280 15 00 Faks: 0266 245 23 34

Ferdi Uğur Taçkınlar
Araştırma Müdürü
02123953227

ugur.tackinlar@piramitmenkul.com.tr

Arif Tekin Seğmen
Piramit PYS Araştırma Uzmanı
02123954008

asegmen@piramitportfoy.com.tr



UYARI: Burada yer alan yatırım bilgi, yorum ve tavsiyeleri yatırım danışmanlığı kapsamında değildir. Yatırım danışmanlığı hizmeti; aracı kurumlar, portföy yönetim şirketleri, mevduat kabul etmeyen bankalar ile müşteri arasında imzalanacak yatırım danışmanlığı sözleşmesi çerçevesinde sunulmaktadır. Burada yer alan yorum ve tavsiyeler, yorum ve tavsiyede bulun anların kişisel görüşlerine dayanmaktadır. Bu görüşler mali durumunuz ile risk ve getiri tercihlerinize uygun olmayabilir. Bu nedenle, sadece burada yer alan bilgilere dayanılarak yatırım kararı verilmesi beklentilerinize uygun sonuçlar doğurmayabilir.