

07.10.2024

BIST-100

	Kapanış	Destek-1	Destek-2	Destek-3	Direnç-1	Direnç-2	Direnç-3
BIST100	9.109	8.900	8.749	8.403	9.227	9.272	9.406

BIST100 Endeksi haftanın son işlem gününü, 8.900 yatay desteğinden aldığı ciddi tepki alımları ile %2,37 sert yükselişle 9.109 puandan kapattı. Oldukça kritik olarak takip ettiğimiz %50 fibonacci düzeltme seviyesi 9.227 altında üçüncü günlük kapanış haftanın kapanış gününde gelmiş oldu. Aynı zamanda kısa vade düşen trend kanalı (turuncu) desteği (bugün: 9.272) altında da üçüncü günlük kapanış ve kırılım onayı gelmiş oldu. Tepki alımlarının sürmesi durumunda bu seviyeler hedef dirençler olarak takip edilebilir. Geçtiğimiz bültende; Endeksin 8.900 seviyesi üzerinde gün içinde kalıcılığının olumlu olacağını belirtmiştik, zira sert alıcılı kapattık. Haftanın ilk işlem gününde de bu seviyeyi kritik destek olarak takip edeceğiz. Altında hareketlerde %61,8 fibonacci düzeltme seviyesi 8.749 desteğini takip edeceğiz. Kısa vade hızlı bir indikatör olan Stochastic Slow indikatörü haftanın son işlem günü gelen alımlarla birlikte al sinyali vermiş ve fiyat hareketi ile net bir pozitif uyumsuzluk içerisindedir.



UYARI: Burada yer alan yatırım bilgi, yorum ve tavsiyeleri yatırım danışmanlığı kapsamında değildir. Yatırım danışmanlığı hizmeti; aracı kurumlar, portföy yönetim şirketleri, mevduat kabul etmeyen bankalar ile müşteri arasında imzalanacak yatırım danışmanlığı sözleşmesi çerçevesinde sunulmaktadır. Burada yer alan yorum ve tavsiyeler, yorum ve tavsiyede bulun anların kişisel görüşlerine dayanmaktadır. Bu görüşler mali durumunuz ile risk ve getiri tercihlerinize uygun olmayabilir. Bu nedenle, sadece burada yer alan bilgilere dayanılarak yatırım kararı verilmesi beklentilerinize uygun sonuçlar doğurmayabilir.

07.10.2024

Dolar Bazlı Endeks haftanın son işlem gününe 261 dolardan başladıkdan sonra gün içinde 258-265 dolar bandında alıcılı hareket etti. Gün düşüğünde %61,8 fibonacci (yeşil) seviyesi 259 dolar tekrardan noktasal test edildi ve bu seviyeden alım tepkisi güçlü oldu. Takip ettiğimiz en yakın destek-direnç seviyeleri (268 dolar yatayı ve 259 dolar) arasında hareket sürmekte; Bu seviyeler dışında hareketler teknik açıdan yön belirleyici olacak. 268 dolar üzerinde %50 fibonacci seviyesi 275 dolar hedef direnç; 259 dolar altında ise orta-uzun vade güçlü yatay 245 dolar hedef destek olarak takip edilebilir.

Not: Kısa vade indikatörleri kısmen al pozisyonunda ve pozitif uyumsuzluk devam etmekte. Ek olarak; daha kısa vadeli bir uyumsuzluk olarak; TL bazlı endekste olduğu gibi Stochastic Slow indikatörü haftanın son işlem günü gelen alımlarla birlikte al sinyali vermiş ve fiyat hareketi ile net bir pozitif uyumsuzluk içerisindedir.



UYARI: Burada yer alan yatırım bilgi, yorum ve tavsiyeleri yatırım danışmanlığı kapsamında değildir. Yatırım danışmanlığı hizmeti; aracı kurumlar, portföy yönetim şirketleri, mevduat kabul etmeyen bankalar ile müşteri arasında imzalanacak yatırım danışmanlığı sözleşmesi çerçevesinde sunulmaktadır. Burada yer alan yorum ve tavsiyeler, yorum ve tavsiyede bulun anların kişisel görüşlerine dayanmaktadır. Bu görüşler mali durumunuz ile risk ve getiri tercihlerinize uygun olmayabilir. Bu nedenle, sadece burada yer alan bilgilere dayanılarak yatırım kararı verilmesi beklentilerinize uygun sonuçlar doğurmayabilir.

07.10.2024

VIOP30 Yakın Vade Kontratı

	Kapanış	Destek-1	Destek-2	Destek-3	Direnç-1	Direnç-2	Direnç-3
VIOP30	10.394	10.075	9.963	9.768	10.742	11.143	11.356

VIOP30 Ekim Vade Kontratı haftanın son işlem gününü %2,47 sert yükselişle 10.394 puandan kapattı. Satıcı seyrin sürmesi durumunda ilk etapta kontrat dip seviyesi 10.075 seviyesini takip edeceğiz. Altına sarkmalarda ise geçmiş vadelerde oluşmuş yatay destek seviyeleri 9.963, 9.768 seviyeleri takip edilebilir. Yukarı yönlü hareketlerde ise ilk etapta kontrat başlangıcından bu yana devam eden düşen trend kanalı (turuncu) dip seviyesi (10.742) direnç olarak takip edilebilir.

Not: Kısa vade indikatörler kısmen al pozisyonunda ve pozitif uyumsuzluk devam etmekte.



UYARI: Burada yer alan yatırım bilgi, yorum ve tavsiyeleri yatırım danışmanlığı kapsamında değildir. Yatırım danışmanlığı hizmeti; aracı kurumlar, portföy yönetim şirketleri, mevduat kabul etmeyen bankalar ile müşteri arasında imzalanacak yatırım danışmanlığı sözleşmesi çerçevesinde sunulmaktadır. Burada yer alan yorum ve tavsiyeler, yorum ve tavsiyede bulun anların kişisel görüşlerine dayanmaktadır. Bu görüşler mali durumunuz ile risk ve getiri tercihlerinize uygun olmayabilir. Bu nedenle, sadece burada yer alan bilgilere dayanarak yatırım kararı verilmesi beklentilerinize uygun sonuçlar doğurmayabilir.

USDTRY

	Kapanış	Destek-1	Destek-2	Destek-3	Direnç-1	Direnç-2	Direnç-3
USDTRY	34,25	34,22	34,20	34,13	34,31	34,34	34,46

USDTRY kurunda haftanın son işlem günü; 34,1075-34,3351 bandında hareket edildi. Kur önceki gün 5 ve 22 günlük AO'lar arasında kapanış yapmıştı. Tekrardan uzunca bir süredir 5 günlük AO ve turuncu yükselen trend kanalı desteği arasındaki kapanış serisine geri döndü. Kurun; 22 günlük AO (34,13) ve turuncu yükselen trend kanalı desteği (34,46) dışında yapacağı kapanışların teknik açıdan yön tayin edici olacağını belirtmiştik. Bu görüşümüz devam ediyor. Turuncu yükselen trend kanalı desteği (34,46) altında kuru teknik negatif değerlendirmeye devam ediyoruz. Aşağı yönlü hareketlerde destek olarak ilk etapta üç dip formasyon yarı hedefi (34,22) izlenebilir. Yukarıda ise 29 Ağustos zirvesi 34,31 TL ilk etapta direnç olarak takip edilebilir.

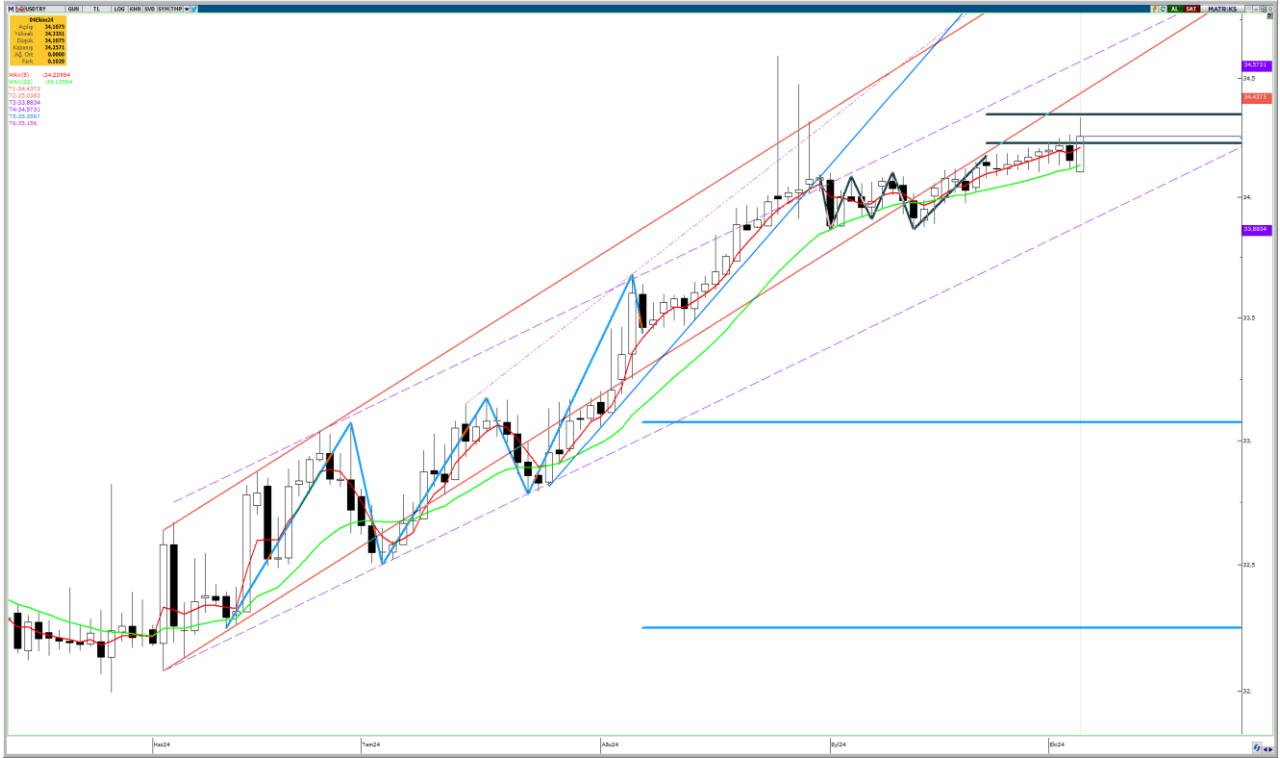

UYARI: Burada yer alan yatırım bilgi, yorum ve tavsiyeleri yatırım danışmanlığı kapsamında değildir. Yatırım danışmanlığı hizmeti; aracı kurumlar, portföy yönetim şirketleri, mevduat kabul etmeyen bankalar ile müşteri arasında imzalanacak yatırım danışmanlığı sözleşmesi çerçevesinde sunulmaktadır. Burada yer alan yorum ve tavsiyeler, yorum ve tavsiyede bulun anların kişisel görüşlerine dayanmaktadır. Bu görüşler mali durumunuz ile risk ve getiri tercihlerinize uygun olmayabilir. Bu nedenle, sadece burada yer alan bilgilere dayanarak yatırım kararı verilmesi beklentilerinize uygun sonuçlar doğurmayabilir.

07.10.2024

GÜNLÜK PARA GİRİŐİ OLAN HİŐELER-İlk 5 Kurum (TL) 04.10.2024

Sıra	Hisse	Kapanıő	Alıcılar Hacim	Satıcılar Hacim	Para Giriő
1	AKBNK	54,35	851.969.300	-537.330.400	314.638.900
2	ASELS	61,15	384.444.600	-212.160.500	172.284.100
3	THYAO	273,75	869.893.700	-770.265.500	99.628.200
4	OBAMS	35,86	283.994.900	-206.869.500	77.125.400
5	PGSUS	235,00	150.089.300	-90.758.020	59.331.280
6	SAHOL	90,70	149.928.400	-92.650.540	57.277.860
7	VAKBN	23,10	171.152.900	-135.028.900	36.124.000
8	FROTO	883,00	93.057.180	-60.268.780	32.788.400
9	PETKM	20,04	113.446.900	-80.949.670	32.497.230
10	GUBRF	198,60	164.579.600	-138.475.600	26.104.000
11	TOASO	197,60	86.212.010	-62.281.970	23.930.040
12	ANSGR	81,95	61.009.840	-38.938.840	22.071.000
13	ULKER	135,50	90.883.930	-74.402.740	16.481.190
14	BRSAN	429,50	37.271.080	-21.178.820	16.092.260
15	DOAS	215,30	48.380.660	-33.090.620	15.290.040
16	ZOREN	4,06	40.645.580	-25.360.150	15.285.430
17	KOZAA	59,55	62.408.790	-48.916.990	13.491.800
18	SISE	39,76	67.550.640	-54.222.780	13.327.860
19	ENKAI	45,54	72.068.070	-58.822.940	13.245.130
20	ANGEN	14,76	34.122.220	-20.985.140	13.137.080
21	AKCNS	160,30	28.947.690	-16.301.110	12.646.580
22	HALKB	15,97	37.863.090	-25.330.040	12.533.050
23	KONTR	40,50	30.240.840	-18.005.430	12.235.410
24	SASA	4,15	76.784.990	-65.307.620	11.477.370
25	RTALB	16,45	34.012.860	-22.908.870	11.103.990
26	TURSG	12,40	59.506.910	-49.751.430	9.755.480
27	EFORC	28,60	42.168.490	-32.774.180	9.394.310
28	REEDR	22,72	26.521.030	-17.691.600	8.829.430
29	SELEC	70,50	57.363.020	-49.094.740	8.268.280
30	GWIND	23,64	29.854.830	-21.705.290	8.149.540
31	ONRYT	79,80	25.941.050	-17.896.180	8.044.870
32	BINHO	322,50	18.444.390	-10.638.020	7.806.370
33	PASEU	85,00	72.478.540	-65.654.430	6.824.110
34	TABGD	140,10	21.866.390	-15.134.540	6.731.850
35	GSRAY	6,84	23.114.710	-16.942.630	6.172.080
36	LIDER	84,80	24.993.430	-18.850.880	6.142.550
37	FENER	107,10	28.042.430	-21.913.020	6.129.410
38	FORMT	4,90	28.057.020	-22.198.610	5.858.410
39	MIATK	40,30	30.577.710	-24.896.390	5.681.320
40	ALVES	34,94	16.952.050	-11.326.340	5.625.710

Kaynak: MATRIKS

UYARI: Burada yer alan yatırım bilgi, yorum ve tavsiyeleri yatırım danışmanlığı kapsamında değildir. Yatırım danışmanlığı hizmeti; aracı kurumlar, portföy yönetim şirketleri, mevduat kabul etmeyen bankalar ile müşteri arasında imzalanacak yatırım danışmanlığı sözleşmesi çerçevesinde sunulmaktadır. Burada yer alan yorum ve tavsiyeler, yorum ve tavsiyede bulun anların kişisel görüşlerine dayanmaktadır. Bu görüşler mali durumunuz ile risk ve getiri tercihlerinize uygun olmayabilir. Bu nedenle, sadece burada yer alan bilgilere dayanılarak yatırım kararı verilmesi beklentilerinize uygun sonuçlar doğurmayabilir.

07.10.2024

GÜNLÜK PARA ÇIKIŐI OLAN HİSSELER-İlk 5 Kurum (TL) 04.10.2024

Sıra	Hisse	Kapanıő	Alıcılar Hacim	Satıcılar Hacim	Para Çıkıőı
1	TCELL	84,35	734.914.900	-1.119.706.000	-384.791.100
2	BIMAS	481,00	164.523.200	-245.727.800	-81.204.600
3	ONCSM	122,90	125.768.600	-189.825.700	-64.057.100
4	EREGL	50,15	146.193.300	-184.849.000	-38.655.700
5	ODAS	5,69	50.170.300	-83.750.900	-33.580.600
6	KRDMD	25,74	64.966.170	-97.434.700	-32.468.530
7	GARAN	115,50	610.746.800	-639.122.000	-28.375.200
8	KOZAL	20,66	125.065.600	-152.845.400	-27.779.800
9	YKBNK	27,34	804.081.500	-831.425.000	-27.343.500
10	IZFAS	35,68	48.765.750	-75.197.910	-26.432.160
11	TTKOM	46,60	119.889.000	-145.427.100	-25.538.100
12	CCOLA	52,85	91.474.710	-112.352.600	-20.877.890
13	ASTOR	71,75	64.596.750	-84.664.250	-20.067.500
14	KCHOL	176,30	195.354.800	-214.834.000	-19.479.200
15	ALARK	86,40	44.020.600	-61.259.390	-17.238.790
16	CIMSA	31,66	27.733.830	-42.284.230	-14.550.400
17	AKSA	8,50	17.024.960	-29.627.990	-12.603.030
18	EKGYO	10,17	163.688.700	-175.760.900	-12.072.200
19	CEMZY	10,25	21.081.210	-32.791.510	-11.710.300
20	OYAKC	64,30	44.412.290	-56.074.060	-11.661.770
21	OSTIM	8,54	22.453.930	-32.660.590	-10.206.660
22	SOKM	45,60	50.308.900	-60.155.320	-9.846.420
23	DURKN	13,85	15.731.390	-25.554.220	-9.822.830
24	TKFEN	49,40	61.347.360	-71.135.140	-9.787.780
25	KATMR	2,30	25.914.200	-34.981.020	-9.066.820
26	TSKB	10,92	87.918.870	-95.852.050	-7.933.180
27	ARCLK	139,50	50.293.040	-58.206.880	-7.913.840
28	MAGEN	20,66	9.987.197	-17.720.470	-7.733.273
29	ENJSA	56,30	21.330.300	-28.992.490	-7.662.190
30	DENGE	4,54	15.924.990	-23.566.350	-7.641.360
31	AKSEN	35,24	19.751.010	-27.287.950	-7.536.940
32	SKBNK	3,95	46.749.940	-54.121.080	-7.371.140
33	KTLEV	46,08	17.227.890	-24.585.460	-7.357.570
34	PEHOL	1,55	20.537.090	-27.856.950	-7.319.860
35	TBORG	127,00	15.216.750	-22.050.840	-6.834.090
36	GOLTS	377,50	13.715.760	-20.084.070	-6.368.310
37	PNLSN	38,88	10.521.570	-16.730.610	-6.209.040
38	YEOTK	147,80	19.876.450	-25.830.080	-5.953.630
39	ODINE	81,70	12.561.820	-18.467.580	-5.905.760
40	ALBRK	5,58	18.875.780	-24.084.470	-5.208.690

Kaynak: MATRIKS

UYARI: Burada yer alan yatırım bilgi, yorum ve tavsiyeleri yatırım danışmanlığı kapsamında değildir. Yatırım danışmanlığı hizmeti; aracı kurumlar, portföy yönetim şirketleri, mevduat kabul etmeyen bankalar ile müşteri arasında imzalanacak yatırım danışmanlığı sözleşmesi çerçevesinde sunulmaktadır. Burada yer alan yorum ve tavsiyeler, yorum ve tavsiyede bulun anların kişisel görüşlerine dayanmaktadır. Bu görüşler mali durumunuz ile risk ve getiri tercihlerinize uygun olmayabilir. Bu nedenle, sadece burada yer alan bilgilere dayanılarak yatırım kararı verilmesi beklentilerinize uygun sonuçlar doğurmayabilir.

PİRAMİT MENKUL KIYMETLER A.Ő.

Gümüşsuyu Mah. İnönü Cad. Işık Apt. No:53 Kat:5 Daire 9-10 Taksim/İstanbul
Tel: 0212 293 95 00 Faks: 0212 293 95 60

Balıkesir İrtibat Bürosu

Altıeylül Mah. Keçeci sok. Özcaner İş merkezi No:17 K:1 Altıeylül/ Balıkesir
Tel: 0266 280 15 00 Faks: 0266 245 23 34

Ferdi Uğur Taçkınlar **Araştırma Müdürü** **02123953227**

ugur.tackinlar@piramitmenkul.com.tr

Arif Tekin Seğmen **Piramit PYS Araştırma Uzmanı** **02123954008**

asegmen@piramitportfoy.com.tr



UYARI: Burada yer alan yatırım bilgi, yorum ve tavsiyeleri yatırım danışmanlığı kapsamında değildir. Yatırım danışmanlığı hizmeti; aracı kurumlar, portföy yönetim şirketleri, mevduat kabul etmeyen bankalar ile müşteri arasında imzalanacak yatırım danışmanlığı sözleşmesi çerçevesinde sunulmaktadır. Burada yer alan yorum ve tavsiyeler, yorum ve tavsiyede bulun anların kişisel görüşlerine dayanmaktadır. Bu görüşler mali durumunuz ile risk ve getiri tercihlerinize uygun olmayabilir. Bu nedenle, sadece burada yer alan bilgilere dayanılarak yatırım kararı verilmesi beklentilerinize uygun sonuçlar doğurmayabilir.