

25.09.2024

BIST-100

	Kapanış	Destek-1	Destek-2	Destek-3	Direnç-1	Direnç-2	Direnç-3
BIST100	10.029	9.958	9.935	9.833	10.036	10.144	10.254

BIST100 Endeksi dün günü, %1,44 yükselişle 10.029 puandan kapattı. Endeksin 10.000 psikolojik seviyesi üzerinde kapanış yapmasını olumlu değerlendirmekle birlikte kapanışı Ağustos ayı başında yaşanan sert satışın ardından görünümün pozitifte dönmesi için aşılması gereken dirençler olarak takip ettiğimiz geçmiş dip seviyelerinden biri olan 10.036 seviyesinin hemen altına geri çekilerek yapmasını yukarı yönlü hareketlerde temkinliliğin devam ettiği şeklinde yorumluyoruz. Dün teknik olarak yaşanan asıl kritik gelişme, geçtiğimiz bültende dile getirdiğimiz; endeksin son üç gündür direnç gördüğü ara düşen trend (mavi-kesikli çizgi) (9.947) üzerinde kapanış yapması oldu. Ara düşen trend ile kısa vade düşen trend kanalı (turuncu) direnci aralığı dışında kalıcı hareketlerin endeksin yönü konusunda belirleyici olacağını belirtmiştik. Bugün bu seviye (9.935) üzerinde kalıcılık arayacağız. Öncesinde 11 Haziran dip seviyesi (9.958) de destek olarak takip edilebilir. Alıcılı seyrin devamı durumunda ise en yakın direnç 14 Mayıs dibi (10.036) ve bu seviye üzerine uzamalarda ise 07 Mayıs dip seviyesi (10.144) takip edilebilir. Ek olarak; dün endekste yaşanan yükselişin görece hacimli gerçekleşmiş olması da bir diğer olumlu teknik gelişme oldu.

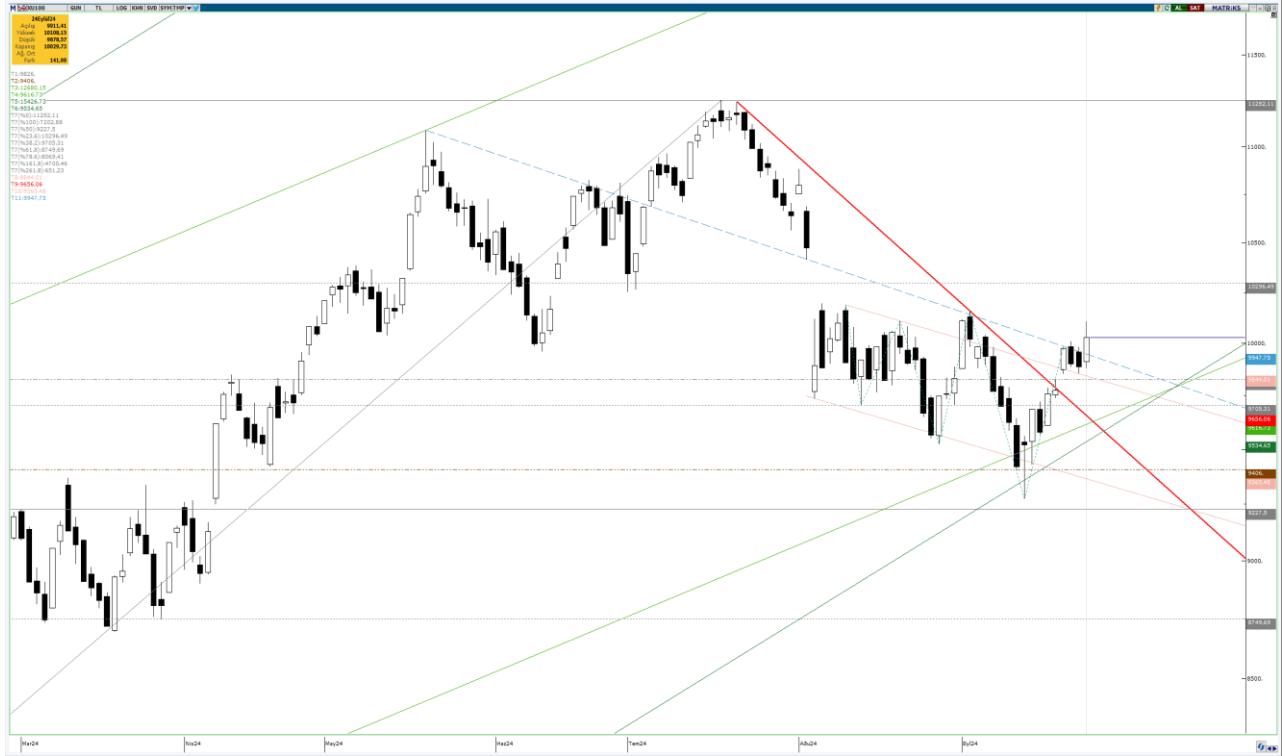

UYARI: Burada yer alan yatırım bilgi, yorum ve tavsiyeleri yatırım danışmanlığı kapsamında değildir. Yatırım danışmanlığı hizmeti; aracı kurumlar, portföy yönetim şirketleri, mevduat kabul etmeyen bankalar ile müşteri arasında imzalanacak yatırım danışmanlığı sözleşmesi çerçevesinde sunulmaktadır. Burada yer alan yorum ve tavsiyeler, yorum ve tavsiyede bulun anların kişisel görüşlerine dayanmaktadır. Bu görüşler mali durumunuz ile risk ve getiri tercihlerinize uygun olmayabilir. Bu nedenle, sadece burada yer alan bilgilere dayanılarak yatırım kararı verilmesi beklentilerinize uygun sonuçlar doğurmayabilir.

25.09.2024

Dolar Bazlı Endeks dün güne 290 dolardan önceki üç gün olduğu gibi; çift tepe formasyonu yarı hedefi 289 dolar ve %38,2 fibonacci seviyesi 291 dolar bandında başladıktan sonra gün içinde 289-296 dolar bandında alıcılı hareket etti. %38,2 fibonacci seviyesi 291 dolar üzerinde ilk günlük kapanış gerçekleşti. Bant üzerinde kalıcı olunduğu durumda ilk etapta ara direnç 294 dolar olmak üzere, uzun vade güçlü yatay 305 dolar seviyelerinin hedefe gireceği görüşümüzü koruyoruz. Kalıcı olunamadığı durumda öncelikle uzun vade (yaklaşık 25 yıl) dip-tepe fibonacci %50 seviyesi 280 dolar olmak üzere %50 fibonacci (yeşil) seviyesi ve düşen kırmızı trend kesişmesi 274-275 dolar hedef-destekler olacaktır.

Not: Kısa vade indikatörler al pozisyonunda ve pozitif uyumsuzluk devam etmekte.

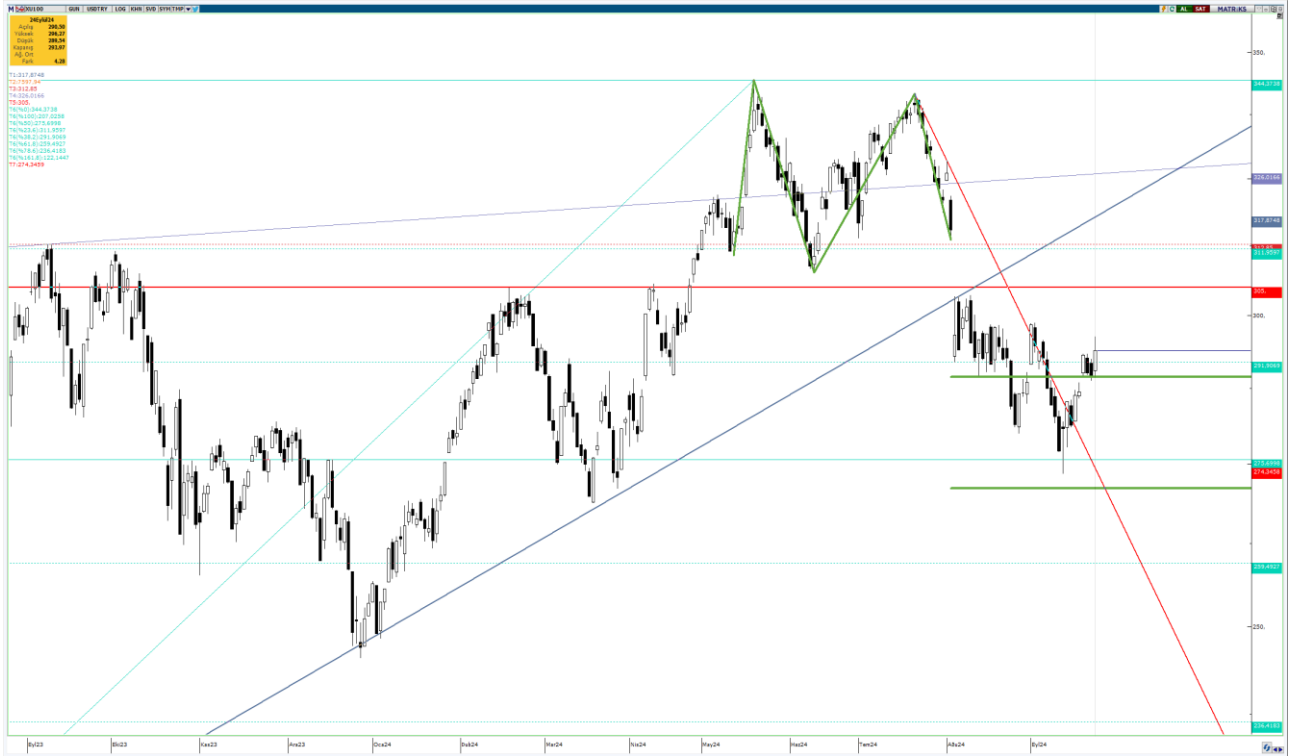

UYARI: Burada yer alan yatırım bilgi, yorum ve tavsiyeleri yatırım danışmanlığı kapsamında değildir. Yatırım danışmanlığı hizmeti; aracı kurumlar, portföy yönetim şirketleri, mevduat kabul etmeyen bankalar ile müşteri arasında imzalanacak yatırım danışmanlığı sözleşmesi çerçevesinde sunulmaktadır. Burada yer alan yorum ve tavsiyeler, yorum ve tavsiyede bulun anların kişisel görüşlerine dayanmaktadır. Bu görüşler mali durumunuz ile risk ve getiri tercihlerinize uygun olmayabilir. Bu nedenle, sadece burada yer alan bilgilere dayanılarak yatırım kararı verilmesi beklentilerinize uygun sonuçlar doğurmayabilir.

VIOP30 Yakın Vade Kontratı

	Kapanış	Destek-1	Destek-2	Destek-3	Direnç-1	Direnç-2	Direnç-3
VIOP30	11.626	11.574	11.529	11.480	11.656	11.762	11.875

VIOP30 Ekim Vade Kontratı dün günü %2,26 sert yükselişle düşen kama kırılımı sonrası beklediğimiz hızlı yükseliş sonrası oluşan kısa vade "agresif" yükselen trend desteği 11.625 (nokta çizgi-kahverengi) puanın hemen üzerinde 11.626 puandan kapattı. Kontrat dün hızlı yükselişinde Ağustos başında yaşanan sert gapli satış sonrası oluşan düşen trende (nokta çizgi-yeşil-11.674) takıldı. Bugün yine ilk etapta direnç olarak bu seviyeyi (11.656) takip edeceğiz. Önceki gün kontratın destek boşluğu içerisinde kaldığını ve bu boşluktan çıkabilmesi için 11.480 puan üzerinde kalıcı hareketlerin gerekli olduğunu belirtmiştik. İlk hareketin güçlü gelmiş olması ile birlikte kontrat kendine bir dizi yakın destek edinmiş oldu. 11.480 seviyesi satış baskısı durumunda hala kritik olmakla birlikte öncesinde kontrat başlangıcından beri devam eden turuncu düşen trend ara desteği (11.574) ve %23,6 fibonacci (11.529) seviyeleri de yakın destekler olarak takip edilebilir.

Not: Kısa vade indikatörler al pozisyonunda ve pozitif uyumsuzluk devam etmekte.



UYARI: Burada yer alan yatırım bilgi, yorum ve tavsiyeleri yatırım danışmanlığı kapsamında değildir. Yatırım danışmanlığı hizmeti; aracı kurumlar, portföy yönetim şirketleri, mevduat kabul etmeyen bankalar ile müşteri arasında imzalanacak yatırım danışmanlığı sözleşmesi çerçevesinde sunulmaktadır. Burada yer alan yorum ve tavsiyeler, yorum ve tavsiyede bulun anların kişisel görüşlerine dayanmaktadır. Bu görüşler mali durumunuz ile risk ve getiri tercihlerinize uygun olmayabilir. Bu nedenle, sadece burada yer alan bilgilere dayanarak yatırım kararı verilmesi beklentilerinize uygun sonuçlar doğurmayabilir.

25.09.2024

USDTRY

	Kapanış	Destek-1	Destek-2	Destek-3	Direnç-1	Direnç-2	Direnç-3
USDTRY	34,11	34,10	34,04	33,97	34,22	34,24	34,31

USDTRY kurunda dün; 34,0904-34,1809 bandında hareket edildi. Kur 5 ve 22 günlük AO'lar ve turuncu yükselen trend kanalı desteği arasında hareketine devam ediyor. Kurun; bu seviyeler (34,04-34,24) dışında yapacağı kapanışların teknik açıdan yön tayin edici olacağını belirtmiştik. Bu görüşümüz devam ediyor. Turuncu yükselen trend kanalı desteği (34,24) altında kuru teknik negatif değerlendirmeye devam ediyoruz. Aşağı yönlü hareketlerde destek olarak ilk etapta 5 günlük AO (34,10), 22 günlük AO (34,04) önemli, altına sarkmalarda ise; ara destek olarak 33,97 yatayı izlenebilir. 33,87 güçlü yatayı ise kritik, korunamadığı takdirde altında yakın majör bir destek olmadığı için satış baskısı güçlenebilir. Ek olarak; turuncu yükselen trend kanalı desteği (34,24) bugün kısa vadede oluşan üç dip formasyon yarı hedefi (34,22) ile kesişme halinde bugün bu bölge güçlü direnç olarak takip edilebilir.



UYARI: Burada yer alan yatırım bilgi, yorum ve tavsiyeleri yatırım danışmanlığı kapsamında değildir. Yatırım danışmanlığı hizmeti; aracı kurumlar, portföy yönetim şirketleri, mevduat kabul etmeyen bankalar ile müşteri arasında imzalanacak yatırım danışmanlığı sözleşmesi çerçevesinde sunulmaktadır. Burada yer alan yorum ve tavsiyeler, yorum ve tavsiyede bulun anların kişisel görüşlerine dayanmaktadır. Bu görüşler mali durumunuz ile risk ve getiri tercihlerinize uygun olmayabilir. Bu nedenle, sadece burada yer alan bilgilere dayanarak yatırım kararı verilmesi beklentilerinize uygun sonuçlar doğurmayabilir.

25.09.2024

GÜNLÜK PARA GİRİŐİ OLAN HİŐSELER-İİK 5 Kurum (TL) 24.09.2024

Sıra	Hisse	Kapanıő	Alıcılar Hacim	Satıcılar Hacim	Para Giriő
1	YKBNK	30,86	1.025.231.000	-595.143.500	430.087.500
2	AKBNK	63,85	873.192.400	-528.284.700	344.907.700
3	ASELS	62,45	734.537.700	-422.726.700	311.811.000
4	EREGL	51,15	669.862.200	-466.916.500	202.945.700
5	ISCTR	14,10	1.049.552.000	-864.506.900	185.045.100
6	KCHOL	190,60	1.036.851.000	-892.817.900	144.033.100
7	GARAN	126,00	446.281.300	-326.336.500	119.944.800
8	TCELL	97,30	356.427.600	-265.984.500	90.443.100
9	SAHOL	101,00	213.442.300	-132.826.800	80.615.500
10	FROTO	924,00	137.949.900	-79.505.450	58.444.450
11	AKSA	9,52	159.129.700	-107.133.800	51.995.900
12	KRDMD	25,78	190.028.800	-142.943.800	47.085.000
13	TTKOM	54,85	202.147.700	-157.549.800	44.597.900
14	ISMEN	37,40	130.089.200	-86.561.480	43.527.720
15	ALTNY	96,40	153.227.400	-123.498.700	29.728.700
16	SOKM	46,02	98.563.840	-72.993.540	25.570.300
17	TOASO	219,20	166.364.700	-143.108.100	23.256.600
18	VAKBN	23,62	226.483.000	-204.140.700	22.342.300
19	HEKTSR	8,24	60.207.390	-41.504.340	18.703.050
20	DAPGM	6,20	68.497.380	-52.499.420	15.997.960
21	ESCAR	349,25	75.235.730	-60.987.260	14.248.470
22	OBAMS	33,62	80.717.460	-66.476.000	14.241.460
23	ISDMR	35,94	46.543.960	-32.340.000	14.203.960
24	HALKB	17,40	99.723.980	-86.580.730	13.143.250
25	ARCLK	147,30	48.496.550	-35.657.140	12.839.410
26	LILAK	26,14	28.283.970	-17.114.200	11.169.770
27	GUBRF	201,50	143.894.400	-133.254.100	10.640.300
28	DOAS	220,00	55.448.390	-45.190.790	10.257.600
29	KRDMA	18,90	37.717.160	-27.607.270	10.109.890
30	GRSEL	138,60	26.196.370	-16.303.650	9.892.720
31	DOHOL	15,42	54.292.270	-44.829.690	9.462.580
32	IEYHO	9,09	26.567.510	-17.350.550	9.216.960
33	CEMZY	14,15	50.166.140	-41.027.720	9.138.420
34	VKGYO	1,89	34.536.900	-25.647.360	8.889.540
35	SURGY	75,65	57.688.650	-48.865.140	8.823.510
36	SKBNK	4,65	34.549.060	-26.260.160	8.288.900
37	FLAP	12,97	28.867.300	-20.726.250	8.141.050
38	BSOKE	48,78	87.424.860	-79.290.950	8.133.910
39	EKGYO	12,30	138.410.200	-130.360.000	8.050.200
40	LKMNH	17,77	34.262.110	-26.566.360	7.695.750

Kaynak: MATRIKS

UYARI: Burada yer alan yatırım bilgi, yorum ve tavsiyeleri yatırım danışmanlığı kapsamında değildir. Yatırım danışmanlığı hizmeti; aracı kurumlar, portföy yönetim şirketleri, mevduat kabul etmeyen bankalar ile müşteri arasında imzalanacak yatırım danışmanlığı sözleşmesi çerçevesinde sunulmaktadır. Burada yer alan yorum ve tavsiyeler, yorum ve tavsiyede bulun anların kişisel görüşlerine dayanmaktadır. Bu görüşler mali durumunuz ile risk ve getiri tercihlerinize uygun olmayabilir. Bu nedenle, sadece burada yer alan bilgilere dayanılarak yatırım kararı verilmesi beklentilerinize uygun sonuçlar doğurmayabilir.

25.09.2024

GÜNLÜK PARA ÇIKIŐI OLAN HİSSELER-İlk 5 Kurum (TL) 24.09.2024

Sıra	Hisse	Kapanıő	Alıcılar Hacim	Satıcılar Hacim	Para Çıkıőı
1	THYAO	296,25	746.974.700	-950.058.900	-203.084.200
2	CVKMD	302,75	154.791.800	-265.999.300	-111.207.500
3	BIMAS	580,50	160.212.000	-245.687.400	-85.475.400
4	TUPRS	170,90	275.169.000	-347.726.000	-72.557.000
5	MGROS	490,50	179.822.700	-244.458.900	-64.636.200
6	BRSAN	478,75	102.465.700	-166.753.800	-64.288.100
7	AGHOL	323,00	83.818.570	-131.207.700	-47.389.130
8	TSPOR	1,05	60.130.070	-106.797.300	-46.667.230
9	TAVHL	253,00	120.330.900	-164.431.700	-44.100.800
10	KTLEV	52,10	49.025.980	-91.005.660	-41.979.680
11	ETILR	36,54	55.679.390	-97.107.740	-41.428.350
12	AEFES	201,20	121.140.600	-161.308.200	-40.167.600
13	CCOLA	59,65	51.247.630	-87.831.680	-36.584.050
14	JANTS	30,20	45.932.270	-77.383.470	-31.451.200
15	PGSUS	244,80	241.647.500	-270.587.600	-28.940.100
16	ULKER	149,10	54.437.090	-82.726.630	-28.289.540
17	KOZAL	23,80	115.446.200	-143.588.300	-28.142.100
18	HEKTS	4,51	105.694.400	-132.552.400	-26.858.000
19	KOZAA	69,40	98.255.100	-119.952.300	-21.697.200
20	TSKB	11,81	84.995.330	-106.370.100	-21.374.770
21	EFORC	31,66	48.714.080	-67.039.430	-18.325.350
22	ALARK	93,90	51.724.260	-67.932.000	-16.207.740
23	SEGYO	4,61	15.805.130	-29.438.370	-13.633.240
24	AFYON	15,24	18.069.450	-31.563.040	-13.493.590
25	BANVT	342,75	32.968.050	-45.930.710	-12.962.660
26	PSGYO	1,51	38.374.370	-50.842.050	-12.467.680
27	NETAS	84,00	27.987.630	-39.305.170	-11.317.540
28	DCTTR	24,88	34.679.330	-45.919.000	-11.239.670
29	CEMTS	9,44	10.121.580	-19.633.720	-9.512.140
30	RALYH	286,25	28.199.070	-37.301.600	-9.102.530
31	BAYRK	20,18	40.956.450	-49.867.640	-8.911.190
32	TRILC	22,66	30.210.720	-39.062.960	-8.852.240
33	FORMT	4,37	23.293.050	-32.025.700	-8.732.650
34	AHSGY	25,70	15.961.710	-23.707.920	-7.746.210
35	IHAAS	26,12	15.420.330	-23.156.680	-7.736.350
36	SASA	4,46	104.253.500	-111.848.700	-7.595.200
37	MAALT	868,00	12.703.650	-19.976.360	-7.272.710
38	VRGYO	3,29	25.879.810	-33.142.510	-7.262.700
39	MAGEN	21,70	15.775.940	-22.701.970	-6.926.030
40	TRGYO	53,00	31.671.710	-38.546.560	-6.874.850

Kaynak: MATRIKS

UYARI: Burada yer alan yatırım bilgi, yorum ve tavsiyeleri yatırım danışmanlığı kapsamında değildir. Yatırım danışmanlığı hizmeti; aracı kurumlar, portföy yönetim şirketleri, mevduat kabul etmeyen bankalar ile müşteri arasında imzalanacak yatırım danışmanlığı sözleşmesi çerçevesinde sunulmaktadır. Burada yer alan yorum ve tavsiyeler, yorum ve tavsiyede bulun anların kişisel görüşlerine dayanmaktadır. Bu görüşler mali durumunuz ile risk ve getiri tercihlerinize uygun olmayabilir. Bu nedenle, sadece burada yer alan bilgilere dayanılarak yatırım kararı verilmesi beklentilerinize uygun sonuçlar doğurmayabilir.

PİRAMİT MENKUL KIYMETLER A.Ő.

Gümüşsuyu Mah. İnönü Cad. Işık Apt. No:53 Kat:5 Daire 9-10 Taksim/İstanbul
Tel: 0212 293 95 00 Faks: 0212 293 95 60

Balıkesir İrtibat Bürosu

Altıeylül Mah. Keçeci sok. Özcaner İş merkezi No:17 K:1 Altıeylül/ Balıkesir
Tel: 0266 280 15 00 Faks: 0266 245 23 34

Ferdi Uğur Taçkınlar **Araştırma Müdürü** **02123953227**

ugur.tackinlar@piramitmenkul.com.tr

Arif Tekin Seğmen **Piramit PYS Araştırma Uzmanı** **02123954008**

asegmen@piramitportfoy.com.tr



UYARI: Burada yer alan yatırım bilgi, yorum ve tavsiyeleri yatırım danışmanlığı kapsamında değildir. Yatırım danışmanlığı hizmeti; aracı kurumlar, portföy yönetim şirketleri, mevduat kabul etmeyen bankalar ile müşteri arasında imzalanacak yatırım danışmanlığı sözleşmesi çerçevesinde sunulmaktadır. Burada yer alan yorum ve tavsiyeler, yorum ve tavsiyede bulun anların kişisel görüşlerine dayanmaktadır. Bu görüşler mali durumunuz ile risk ve getiri tercihlerinize uygun olmayabilir. Bu nedenle, sadece burada yer alan bilgilere dayanılarak yatırım kararı verilmesi beklentilerinize uygun sonuçlar doğurmayabilir.