

20.08.2024

BIST-100

	Kapanış	Destek-1	Destek-2	Destek-3	Direnç-1	Direnç-2	Direnç-3
BIST100	10.054	10.036	9.958	9.826	10.144	10.254	10.338

BIST100 Endeksi haftanın ilk işlem gününü, %2,36 sert yükselişle 10.054 puandan kapattı. Endeks gün içinde 9.796-10.061 bandında hareket etti. Endeks dün de güçlü destek olarak takip ettiğimiz düşük eğimli düşen trend kanal (nokta-turuncu) desteği (9.788) ve 9.826 yatay desteği aralığından güçlü alım tepkisi verdi. (gün düşüğü: 9.796) Alıcılı seyrin devamı halinde ilk etapta 07 Mayıs dip seviyesi 10.144 direnç olarak takip edilebilir. Ardından 01 Temmuz dip seviyesi 10.254 ve bayrak formasyonu yarı hedefi 10.338 yukarı yönlü hareketlerde takip edilecek dirençler. İlk etapta destek olarak ise 14 Mayıs dip seviyesi 10.036 en yakın destek olarak takip edilebilir. Ardından 11 Haziran dip seviyesi 9.958 ve güçlü destek aralığı üst bandı 9.826 yatayı takip edilebilecek diğer destekler. Endeksteki yükseliş bankacılık endeksindeki %4'lük yükseliş öncülük ederken, Endeksin hacmi son dönem ortalamalarının altında 80,4mlr TL olarak gerçekleşti.

Not: Kısa vade indikatörler al pozisyonunda ve pozitif uyumsuzluk mevcut.

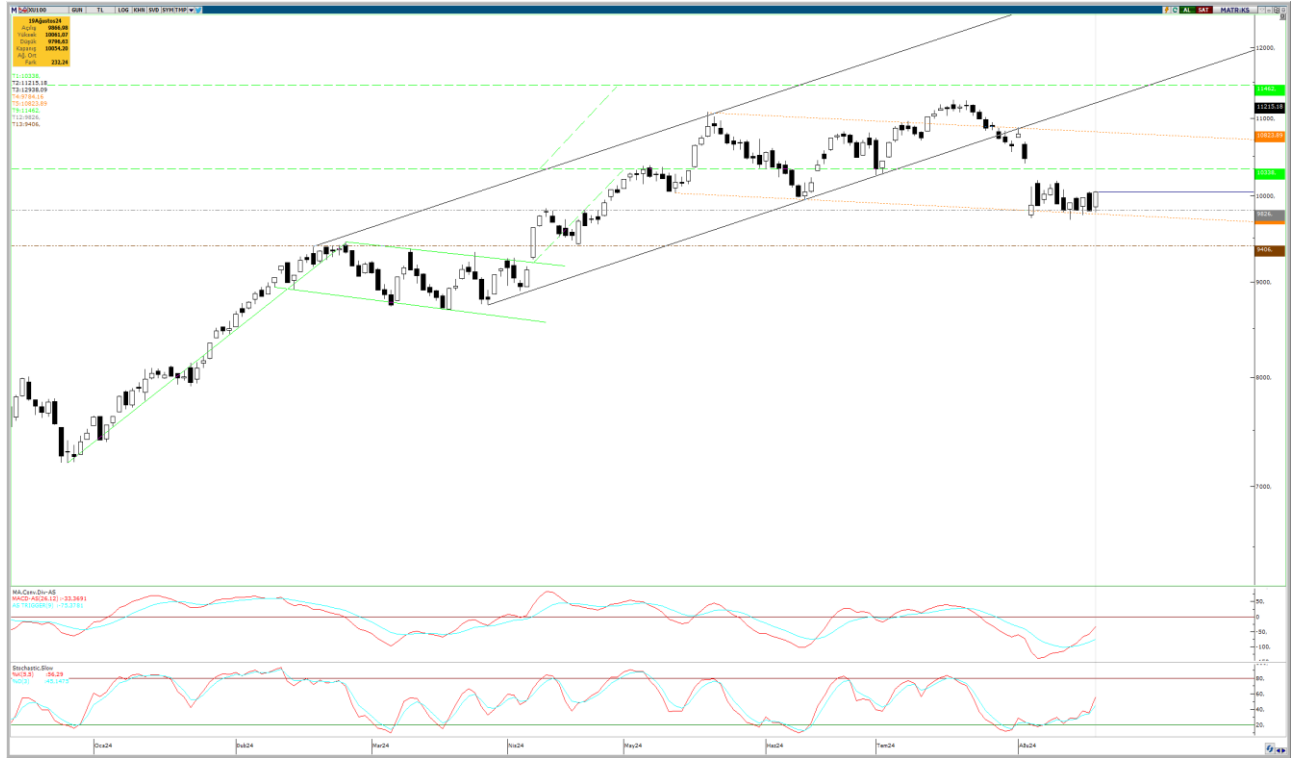

UYARI: Burada yer alan yatırım bilgi, yorum ve tavsiyeleri yatırım danışmanlığı kapsamında değildir. Yatırım danışmanlığı hizmeti; aracı kurumlar, portföy yönetim şirketleri, mevduat kabul etmeyen bankalar ile müşteri arasında imzalanacak yatırım danışmanlığı sözleşmesi çerçevesinde sunulmaktadır. Burada yer alan yorum ve tavsiyeler, yorum ve tavsiyede bulun anların kişisel görüşlerine dayanmaktadır. Bu görüşler mali durumunuz ile risk ve getiri tercihlerinize uygun olmayabilir. Bu nedenle, sadece burada yer alan bilgilere dayanılarak yatırım kararı verilmesi beklentilerinize uygun sonuçlar doğurmayabilir.

20.08.2024

Dolar Bazlı Endeks haftanın ilk işlem gününe 292 dolardan başladıktan sonra gün içinde 290-298 dolar bandında hareket etti. Dolar bazlı endeks hala takip ettiğimiz en yakın destek-direnç seviyeleri arasında salınımına devam ettiği için; görünümün kısa vadede pozitif dönmeye için uzun vadede takip ettiğimiz 16 Ağustos 2022'den gelen uv yükselen üçgen ve yükselen kama formasyonları desteği (307 dolar) ve yükselen üçgen direnci (305 dolar) aralığını kritik direnç, bu kesişme aşılamadığı takdirde ise tepe seviyeleri 21 Mayıs ve 22 Temmuz olan çift tepe formasyonu teorik hedefleri 289 ve 271 dolar seviyelerini destek olarak izlemeye devam edeceğiz.

Not: Kısa vade indikatörler al pozisyonunda ve pozitif uyumsuzluk mevcut.



UYARI: Burada yer alan yatırım bilgi, yorum ve tavsiyeleri yatırım danışmanlığı kapsamında değildir. Yatırım danışmanlığı hizmeti; aracı kurumlar, portföy yönetim şirketleri, mevduat kabul etmeyen bankalar ile müşteri arasında imzalanacak yatırım danışmanlığı sözleşmesi çerçevesinde sunulmaktadır. Burada yer alan yorum ve tavsiyeler, yorum ve tavsiyede bulun anların kişisel görüşlerine dayanmaktadır. Bu görüşler mali durumunuz ile risk ve getiri tercihlerinize uygun olmayabilir. Bu nedenle, sadece burada yer alan bilgilere dayanılarak yatırım kararı verilmesi beklentilerinize uygun sonuçlar doğurmayabilir.

VIOP30 Yakın Vade Kontratı

	Kapanış	Destek-1	Destek-2	Destek-3	Direnç-1	Direnç-2	Direnç-3
VIOP30	11.139	10.960	10.681	10.295	11.190	11.382	11.400

VIOP30 Ağustos Vade Kontratı haftanın ilk işlem gününü %2,67 yükselişle 11.139 puandan tamamladı. Gün içinde 10.773-11.158 bandında gün boyu hareket edildi. Yukarı yönlü hareketlerde bugün, ilk etapta 18 Mart dip seviyesi 11.190, olası satışlarda ise geçmiş kontrat dip seviyesi 10.960 seviyelerini takip edeceğiz.

Not: Kısa vade indikatörler al pozisyonunda ve pozitif uyumsuzluk mevcut.

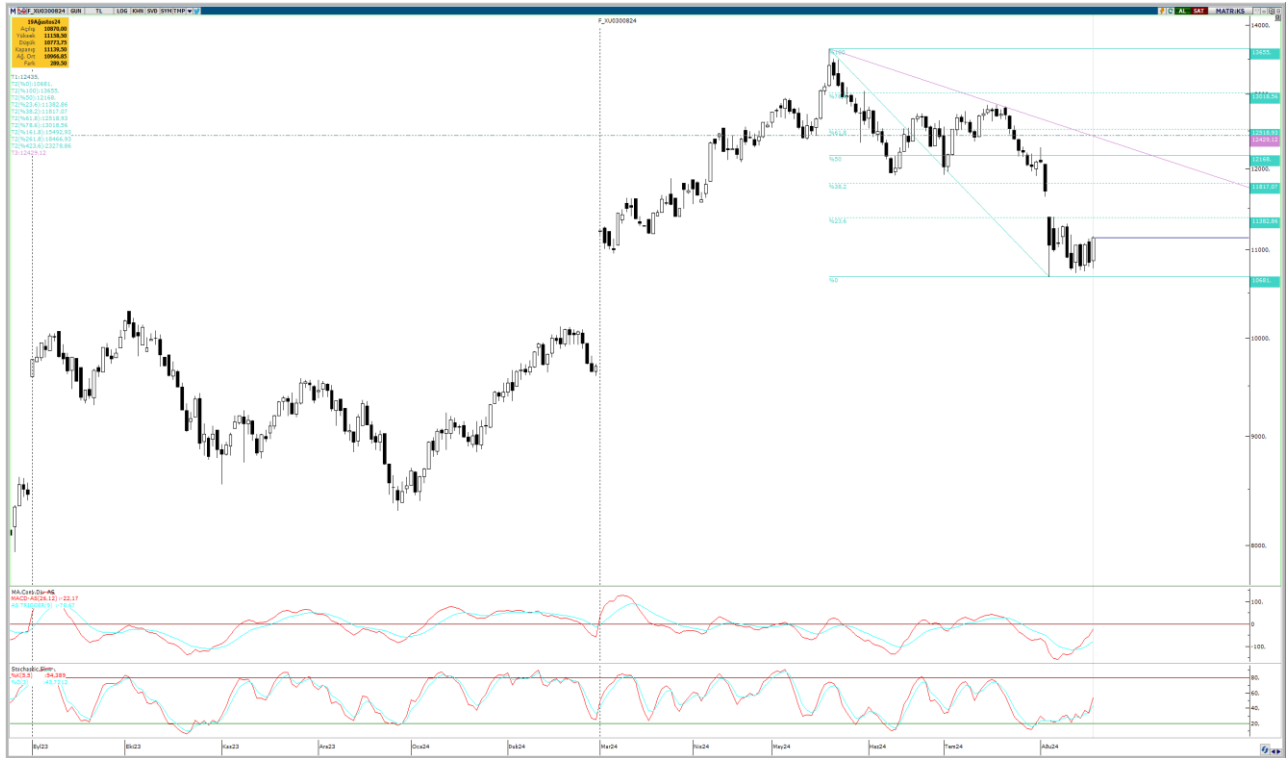

UYARI: Burada yer alan yatırım bilgi, yorum ve tavsiyeleri yatırım danışmanlığı kapsamında değildir. Yatırım danışmanlığı hizmeti; aracı kurumlar, portföy yönetim şirketleri, mevduat kabul etmeyen bankalar ile müşteri arasında imzalanacak yatırım danışmanlığı sözleşmesi çerçevesinde sunulmaktadır. Burada yer alan yorum ve tavsiyeler, yorum ve tavsiyede bulun anların kişisel görüşlerine dayanmaktadır. Bu görüşler mali durumunuz ile risk ve getiri tercihlerinize uygun olmayabilir. Bu nedenle, sadece burada yer alan bilgilere dayanılarak yatırım kararı verilmesi beklentilerinize uygun sonuçlar doğurmayabilir.

20.08.2024

USDTRY

	Kapanış	Destek-1	Destek-2	Destek-3	Direnç-1	Direnç-2	Direnç-3
USDTRY	33,75	33,74	33,67	33,65	33,85	34,09	-

USDTRY kurunda haftanın ilk işlem günü; 33,6726-33,7645 bandında hareket edildi. Kur 5 günlük AO seviyesini korumaya devam ediyor. Kur Cuma günü yükselen üçgen formasyonu (ek not) teorik hedefinden sert direnç görmüőtü. İlk etapta alıcılı seyrin devamı halinde hedef 33,85 TL seviyesi olacak. Bu seviyenin kırılması yükselen trend kanalı (turuncu) direncine (bugün: 34,11 TL) doğru yükseliő hızlandırabilir.

Ek not: Dip seviyesi 06 Haziran olan bir yükselen üçgen formasyonu yarı hedefi 33,50(ulaőıldı); teorik hedefi 33,85 olmak üzere onaylanmış durumdadır.



UYARI: Burada yer alan yatırım bilgi, yorum ve tavsiyeleri yatırım danışmanlığı kapsamında değildir. Yatırım danışmanlığı hizmeti; aracı kurumlar, portföy yönetim şirketleri, mevduat kabul etmeyen bankalar ile müşteri arasında imzalanacak yatırım danışmanlığı sözleşmesi çerçevesinde sunulmaktadır. Burada yer alan yorum ve tavsiyeler, yorum ve tavsiyede bulun anların kişisel görüşlerine dayanmaktadır. Bu görüşler mali durumunuz ile risk ve getiri tercihlerinize uygun olmayabilir. Bu nedenle, sadece burada yer alan bilgilere dayanılarak yatırım kararı verilmesi beklentilerinize uygun sonuçlar doğurmayabilir.

20.08.2024

GÜNLÜK PARA GİRİŐİ OLAN HİŐSELER-İlk 5 Kurum (TL) 19.08.2024

Sıra	Hisse	Kapanıő	Alıcılar Hacim	Satıcılar Hacim	Para Giriő
1	AKBNK	60,25	686.310.100	-467.885.900	218.424.200
2	TUPRS	165,20	343.950.200	-197.144.800	146.805.400
3	BIMAS	573,50	262.783.600	-144.030.100	118.753.500
4	TTKOM	54,15	236.990.200	-133.899.300	103.090.900
5	PETKM	22,92	305.806.200	-213.657.300	92.148.900
6	KONTR	51,75	186.334.800	-94.512.300	91.822.500
7	ISCTR	13,51	527.774.500	-455.811.000	71.963.500
8	EREGL	49,28	360.548.700	-310.792.700	49.756.000
9	GUBRF	167,30	126.429.700	-84.097.940	42.331.760
10	YKBNK	29,58	377.252.100	-337.359.100	39.893.000
11	DCTTR	24,08	106.274.000	-69.848.320	36.425.680
12	PGSUS	221,50	169.910.900	-135.148.900	34.762.000
13	EFORC	26,80	87.692.740	-53.534.080	34.158.660
14	AEFES	259,00	123.579.600	-96.449.390	27.130.210
15	AKENR	14,58	90.965.750	-66.640.020	24.325.730
16	KRDMD	24,84	229.517.600	-206.106.200	23.411.400
17	MGROS	522,00	105.426.100	-83.606.000	21.820.100
18	FROTO	918,50	84.142.060	-65.645.390	18.496.670
19	KARSN	17,37	77.467.120	-59.855.680	17.611.440
20	PEHOL	34,16	36.139.050	-18.870.410	17.268.640
21	DOHOL	16,09	57.628.320	-40.364.530	17.263.790
22	ARCLK	153,60	54.215.310	-37.543.750	16.671.560
23	ZOREN	4,82	51.222.560	-34.661.310	16.561.250
24	SISE	43,66	80.884.880	-65.348.340	15.536.540
25	AKCNS	154,10	59.113.210	-44.111.950	15.001.260
26	CWENE	223,10	90.329.600	-75.898.860	14.430.740
27	SKBNK	4,34	48.821.560	-34.415.920	14.405.640
28	TSPOR	2,22	31.968.910	-18.010.050	13.958.860
29	TAVHL	241,90	97.569.760	-83.671.210	13.898.550
30	BSOKE	60,40	72.827.100	-59.768.100	13.059.000
31	ALKLC	28,42	46.232.940	-33.530.530	12.702.410
32	BRSAN	377,50	34.277.010	-21.855.920	12.421.090
33	ASTOR	76,40	121.341.800	-109.766.500	11.575.300
34	ASELS	58,85	97.252.730	-85.809.960	11.442.770
35	KCAER	43,30	23.082.920	-12.021.440	11.061.480
36	GSRAY	8,01	42.249.960	-31.285.500	10.964.460
37	OZYSR	30,38	31.291.840	-20.429.620	10.862.220
38	KOTON	23,00	32.666.440	-22.669.740	9.996.700
39	SELEC	59,25	29.128.250	-19.270.750	9.857.500
40	GENIL	84,00	29.608.990	-19.754.440	9.854.550

Kaynak: MATRIKS

UYARI: Burada yer alan yatırım bilgi, yorum ve tavsiyeleri yatırım danışmanlığı kapsamında değildir. Yatırım danışmanlığı hizmeti; aracı kurumlar, portföy yönetim şirketleri, mevduat kabul etmeyen bankalar ile müşteri arasında imzalanacak yatırım danışmanlığı sözleşmesi çerçevesinde sunulmaktadır. Burada yer alan yorum ve tavsiyeler, yorum ve tavsiyede bulun anların kişisel görüşlerine dayanmaktadır. Bu görüşler mali durumunuz ile risk ve getiri tercihlerinize uygun olmayabilir. Bu nedenle, sadece burada yer alan bilgilere dayanılarak yatırım kararı verilmesi beklentilerinize uygun sonuçlar doğurmayabilir.

20.08.2024

GÜNLÜK PARA ÇIKIŐI OLAN HİSSELER-İlk 5 Kurum (TL) 19.08.2024

Sıra	Hisse	Kapanıő	Alıcılar Hacim	Satıcılar Hacim	Para Çıkıőı
1	THYAO	297,00	569.478.700	-929.973.700	-360.495.000
2	KCHOL	185,20	243.383.300	-343.830.000	-100.446.700
3	ALARK	100,80	132.998.300	-213.518.400	-80.520.100
4	KOZAL	24,16	120.647.800	-169.076.200	-48.428.400
5	CCOLA	66,70	61.597.740	-92.639.610	-31.041.870
6	ULKER	157,40	67.839.140	-98.755.260	-30.916.120
7	IZFAS	62,00	56.802.430	-85.151.900	-28.349.470
8	ENJSA	64,50	67.355.130	-94.816.680	-27.461.550
9	YIGIT	59,50	165.005.000	-192.329.500	-27.324.500
10	MPARK	360,50	50.132.830	-75.976.070	-25.843.240
11	HRKET	87,80	38.774.980	-64.343.230	-25.568.250
12	FENER	136,70	48.690.030	-71.816.970	-23.126.940
13	CVKMD	577,00	31.646.080	-54.065.960	-22.419.880
14	TTRAK	723,50	42.087.760	-62.535.630	-20.447.870
15	KTLEV	48,24	46.373.960	-66.653.200	-20.279.240
16	YEOTK	186,50	39.002.940	-57.947.800	-18.944.860
17	EKGYO	11,69	147.580.800	-165.694.900	-18.114.100
18	JANTS	24,60	29.372.110	-47.463.340	-18.091.230
19	DEVA	73,10	21.955.140	-39.979.430	-18.024.290
20	MAVI	105,10	77.678.860	-95.352.790	-17.673.930
21	KOZAA	70,35	77.778.540	-93.660.780	-15.882.240
22	BANVT	375,00	28.791.500	-44.129.170	-15.337.670
23	AGHOL	347,00	35.420.750	-49.072.720	-13.651.970
24	SASA	5,11	166.560.800	-179.527.800	-12.967.000
25	ANSGR	79,75	30.414.160	-43.303.270	-12.889.110
26	TUKAS	8,10	24.091.050	-36.871.760	-12.780.710
27	PSGYO	1,60	64.802.030	-77.559.310	-12.757.280
28	TOASO	251,50	104.738.100	-117.452.500	-12.714.400
29	OBAMS	36,72	28.992.210	-41.028.310	-12.036.100
30	AGROT	17,84	35.697.680	-46.659.680	-10.962.000
31	CEOEM	37,46	20.007.650	-30.689.120	-10.681.470
32	LMKDC	24,88	24.560.280	-35.005.160	-10.444.880
33	AKFYE	22,70	36.556.670	-46.186.620	-9.629.950
34	VRGYO	3,45	16.762.920	-25.807.160	-9.044.240
35	ULUUN	7,45	11.122.660	-20.111.740	-8.989.080
36	TURSG	12,81	22.230.890	-31.018.590	-8.787.700
37	GWIND	31,62	15.579.050	-24.055.570	-8.476.520
38	KAYSE	26,36	16.599.920	-24.920.740	-8.320.820
39	DMRGD	15,53	12.238.360	-20.079.090	-7.840.730
40	ADEL	577,00	26.893.140	-34.731.370	-7.838.230

Kaynak: MATRIKS

UYARI: Burada yer alan yatırım bilgi, yorum ve tavsiyeleri yatırım danışmanlığı kapsamında değildir. Yatırım danışmanlığı hizmeti; aracı kurumlar, portföy yönetim şirketleri, mevduat kabul etmeyen bankalar ile müşteri arasında imzalanacak yatırım danışmanlığı sözleşmesi çerçevesinde sunulmaktadır. Burada yer alan yorum ve tavsiyeler, yorum ve tavsiyede bulun anların kişisel görüşlerine dayanmaktadır. Bu görüşler mali durumunuz ile risk ve getiri tercihlerinize uygun olmayabilir. Bu nedenle, sadece burada yer alan bilgilere dayanılarak yatırım kararı verilmesi beklentilerinize uygun sonuçlar doğurmayabilir.

PİRAMİT MENKUL KIYMETLER A.Ő.

Gümüşsuyu Mah. İnönü Cad. Işık Apt. No:53 Kat:5 Daire 9-10 Taksim/İstanbul
Tel: 0212 293 95 00 Faks: 0212 293 95 60

Balıkesir İrtibat Bürosu

Altıeylül Mah. Keçeci sok. Özcaner İş merkezi No:17 K:1 Altıeylül/ Balıkesir
Tel: 0266 280 15 00 Faks: 0266 245 23 34

Ferdi Uğur Taçkınlar Araştırma Müdürü 02123953227

ugur.tackinlar@piramitmenkul.com.tr

Arif Tekin Seğmen Piramit PYS Araştırma Uzmanı 02123954008

asegmen@piramitportfoy.com.tr



UYARI: Burada yer alan yatırım bilgi, yorum ve tavsiyeleri yatırım danışmanlığı kapsamında değildir. Yatırım danışmanlığı hizmeti; aracı kurumlar, portföy yönetim şirketleri, mevduat kabul etmeyen bankalar ile müşteri arasında imzalanacak yatırım danışmanlığı sözleşmesi çerçevesinde sunulmaktadır. Burada yer alan yorum ve tavsiyeler, yorum ve tavsiyede bulun anların kişisel görüşlerine dayanmaktadır. Bu görüşler mali durumunuz ile risk ve getiri tercihlerinize uygun olmayabilir. Bu nedenle, sadece burada yer alan bilgilere dayanılarak yatırım kararı verilmesi beklentilerinize uygun sonuçlar doğurmayabilir.