

16.08.2024

## BIST-100

	Kapanış	Destek-1	Destek-2	Destek-3	Direnç-1	Direnç-2	Direnç-3
BIST100	9.982	9.958	9.826	9.788	10.036	10.144	10.254

BIST100 Endeksi dün günü %1,55 yükselişle 9.982 puandan kapattı. Endeks, yukarıda 14 Mayıs (10.036), 07 Mayıs (10.144) ve 01 Temmuz (10.254) dip seviyeleri kısa vade dirençler; aşağıda ise ilk etapta 11 Haziran (9.958) olmak üzere, düşük eğimli düşen trend kanal (nokta-turuncu) desteği (bugün: 9.788) ve 9.826 yatay desteği aralığı, bu aralık altında ise orta vade güçlü Pmax trend (haftalık grafik) 9.637 seviyeleri destekler olarak takip edilmeye devam edilebilir. Endeksteeki yükselişe sigorta endeksindeki %3,78'lik yükseliş öncülük ederken, Endeksin hacmi son dönem ortalamalarının altında 84,07milyar TL olarak gerçekleşti.

**Not:** Kısa vade indikatörler al pozisyonunda ve pozitif uyumsuzluk mevcut.

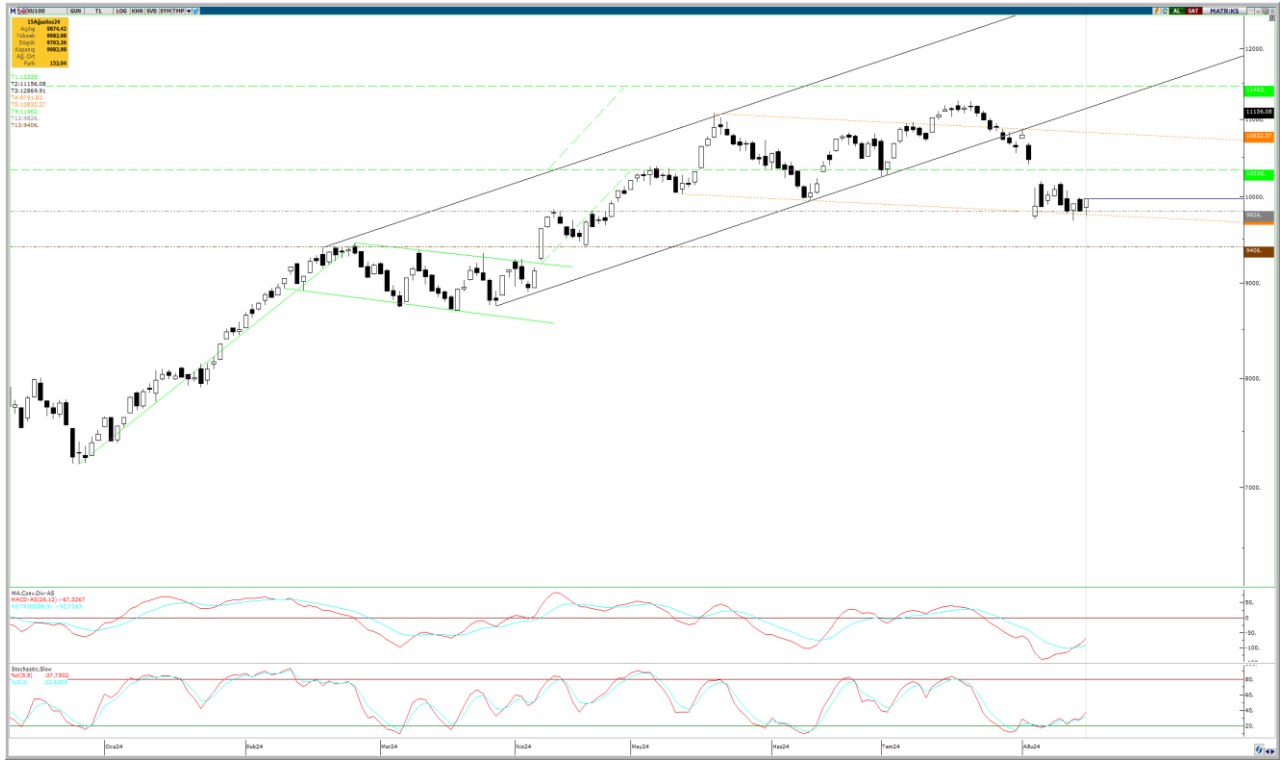

**UYARI:** Burada yer alan yatırım bilgi, yorum ve tavsiyeleri yatırım danışmanlığı kapsamında değildir. Yatırım danışmanlığı hizmeti; aracı kurumlar, portföy yönetim şirketleri, mevduat kabul etmeyen bankalar ile müşteri arasında imzalanacak yatırım danışmanlığı sözleşmesi çerçevesinde sunulmaktadır. Burada yer alan yorum ve tavsiyeler, yorum ve tavsiyede bulun anların kişisel görüşlerine dayanmaktadır. Bu görüşler mali durumunuz ile risk ve getiri tercihlerinize uygun olmayabilir. Bu nedenle, sadece burada yer alan bilgilere dayanılarak yatırım kararı verilmesi beklentilerinize uygun sonuçlar doğurmayabilir.

16.08.2024

Dolar Bazlı Endeks dün güne 293 dolardan başladıktan sonra gün içinde 290-296 dolar bandında hareket etti. Dolar bazlı endeks hala takip ettiğimiz en yakın destek-direnç seviyeleri arasında salınımına devam ettiği için; görünümün kısa vadede pozitif dönüşüne için uzun vadede takip ettiğimiz 16 Ağustos 2022'den gelen uv yükselen üçgen ve yükselen kama formasyonları desteği ve yükselen üçgen direnci 305 dolar kesişmesini kritik direnç, bu kesişme aşılamadığı takdirde ise tepe seviyeleri 21 Mayıs ve 22 Temmuz olan çift tepe formasyonu teorik hedefleri 289 ve 271 dolar seviyelerini destek olarak izlemeye devam edeceğiz.

**Not:** Kısa vade indikatörler al pozisyonunda ve pozitif uyumsuzluk mevcut.



**UYARI:** Burada yer alan yatırım bilgi, yorum ve tavsiyeleri yatırım danışmanlığı kapsamında değildir. Yatırım danışmanlığı hizmeti; aracı kurumlar, portföy yönetim şirketleri, mevduat kabul etmeyen bankalar ile müşteri arasında imzalanacak yatırım danışmanlığı sözleşmesi çerçevesinde sunulmaktadır. Burada yer alan yorum ve tavsiyeler, yorum ve tavsiyede bulun anların kişisel görüşlerine dayanmaktadır. Bu görüşler mali durumunuz ile risk ve getiri tercihlerinize uygun olmayabilir. Bu nedenle, sadece burada yer alan bilgilere dayanılarak yatırım kararı verilmesi beklentilerinize uygun sonuçlar doğurmayabilir.

16.08.2024

### VIOP30 Yakın Vade Kontratı

	Kapanış	Destek-1	Destek-2	Destek-3	Direnç-1	Direnç-2	Direnç-3
VIOP30	11.060	10.960	10.681	10.295	11.190	11.382	11.400

VIOP30 Ağustos Vade Kontratı dün günü %2,3 yükselişle 11.060 puandan tamamladı. Gün içinde 10.741-11.071 bandında hareket edildi. Yukarı yönlü hareketlerde bugün, ilk etapta 18 Mart dip seviyesi 11.190, olası satışlarda ise geçmiş kontrat dip seviyesi 10.960 seviyesini takip edeceğiz.



**UYARI:** Burada yer alan yatırım bilgi, yorum ve tavsiyeleri yatırım danışmanlığı kapsamında değildir. Yatırım danışmanlığı hizmeti; aracı kurumlar, portföy yönetim şirketleri, mevduat kabul etmeyen bankalar ile müşteri arasında imzalanacak yatırım danışmanlığı sözleşmesi çerçevesinde sunulmaktadır. Burada yer alan yorum ve tavsiyeler, yorum ve tavsiyede bulun anların kişisel görüşlerine dayanmaktadır. Bu görüşler mali durumunuz ile risk ve getiri tercihlerinize uygun olmayabilir. Bu nedenle, sadece burada yer alan bilgilere dayanarak yatırım kararı verilmesi beklentilerinize uygun sonuçlar doğurmayabilir.

## USDTRY

	Kapanış	Destek-1	Destek-2	Destek-3	Direnç-1	Direnç-2	Direnç-3
USDTRY	33,64	33,59	33,50	33,47	33,65	33,74	33,85

USDTRY kurunda dün; 33,5821-33,6737 bandında hareket edildi. Kur 5 günlük AO seviyesini korumaya devam ediyor. Bugün en yakın destek ve dirençler olarak sırasıyla; 5 günlük AO (33,59) ve 12 Nisan zirvesi (33,65) seviyelerini takip etmeye devam edeceğiz.

**Ek not:** Dip seviyesi 06 Haziran olan bir yükselen üçgen formasyonu yarı hedefi 33,50(ulaşıldı); teorik hedefi 33,85 olmak üzere onaylanmış durumdadır.



**UYARI:** Burada yer alan yatırım bilgi, yorum ve tavsiyeleri yatırım danışmanlığı kapsamında değildir. Yatırım danışmanlığı hizmeti; aracı kurumlar, portföy yönetim şirketleri, mevduat kabul etmeyen bankalar ile müşteri arasında imzalanacak yatırım danışmanlığı sözleşmesi çerçevesinde sunulmaktadır. Burada yer alan yorum ve tavsiyeler, yorum ve tavsiyede bulun anların kişisel görüşlerine dayanmaktadır. Bu görüşler mali durumunuz ile risk ve getiri tercihlerinize uygun olmayabilir. Bu nedenle, sadece burada yer alan bilgilere dayanarak yatırım kararı verilmesi beklentilerinize uygun sonuçlar doğurmayabilir.

16.08.2024

GÜNLÜK PARA GİRİŐİ OLAN HİŐSELER-İİK 5 Kurum (TL) 15.08.2024

Sıra	Hisse	Kapanıő	Alıcılar Hacim	Satıcılar Hacim	Para Giriő
1	ISCTR	13,30	329.447.400	-215.482.300	113.965.100
2	GUBRF	168,30	166.453.700	-94.159.060	72.294.640
3	EKGYO	11,55	363.605.700	-293.644.100	69.961.600
4	SISE	43,56	196.613.300	-140.818.700	55.794.600
5	KOZAL	24,12	236.582.600	-182.292.900	54.289.700
6	ASELS	58,70	230.773.300	-178.270.800	52.502.500
7	EREGL	49,86	364.445.000	-312.520.800	51.924.200
8	SASA	5,25	144.693.800	-96.166.880	48.526.920
9	FENER	139,70	97.778.060	-53.808.160	43.969.900
10	AEFES	261,75	241.679.100	-198.342.000	43.337.100
11	KARSN	16,84	122.559.300	-85.215.060	37.344.240
12	TUPRS	162,60	206.072.200	-169.931.400	36.140.800
13	TAVHL	243,20	115.686.100	-80.530.030	35.156.070
14	MIATK	51,70	76.301.150	-41.500.160	34.800.990
15	HALKB	16,20	88.096.140	-60.537.680	27.558.460
16	KONTR	48,66	72.906.000	-48.838.720	24.067.280
17	ENJSA	64,85	58.613.070	-34.546.250	24.066.820
18	PETKM	21,72	106.632.200	-83.567.230	23.064.970
19	FORMT	3,68	56.666.210	-34.099.540	22.566.670
20	YKBNK	28,90	184.490.900	-163.149.700	21.341.200
21	HEKTS	11,70	45.730.520	-26.332.220	19.398.300
22	ISMEN	39,02	59.048.660	-41.530.980	17.517.680
23	KOZAA	68,90	98.125.330	-81.540.950	16.584.380
24	KRDMD	25,44	111.481.300	-94.952.240	16.529.060
25	SKBNK	3,93	38.193.880	-21.677.270	16.516.610
26	ZOREN	4,82	64.387.570	-48.776.770	15.610.800
27	GWIND	31,68	57.179.630	-42.311.140	14.868.490
28	VAKBN	19,37	94.163.130	-79.445.830	14.717.300
29	ODAS	7,71	33.897.520	-20.318.450	13.579.070
30	CLEBI	2.036,00	37.343.300	-24.191.720	13.151.580
31	EGEEN	10.750,00	46.068.160	-32.962.820	13.105.340
32	PEHOL	34,00	46.294.340	-33.481.180	12.813.160
33	SURGY	60,55	37.623.440	-26.531.850	11.091.590
34	BRYAT	1.842,00	28.446.670	-17.431.580	11.015.090
35	TMSN	121,50	21.370.360	-10.368.740	11.001.620
36	VESTL	69,75	38.376.680	-27.417.640	10.959.040
37	IPEKE	49,06	49.962.480	-39.121.170	10.841.310
38	ONCSM	151,20	38.130.670	-27.447.380	10.683.290
39	EUPWR	92,15	33.650.580	-23.474.730	10.175.850
40	RTALB	13,67	25.133.960	-15.138.770	9.995.190

Kaynak: MATRIKS

**UYARI:** Burada yer alan yatırım bilgi, yorum ve tavsiyeleri yatırım danışmanlığı kapsamında değildir. Yatırım danışmanlığı hizmeti; aracı kurumlar, portföy yönetim şirketleri, mevduat kabul etmeyen bankalar ile müşteri arasında imzalanacak yatırım danışmanlığı sözleşmesi çerçevesinde sunulmaktadır. Burada yer alan yorum ve tavsiyeler, yorum ve tavsiyede bulun anların kişisel görüşlerine dayanmaktadır. Bu görüşler mali durumunuz ile risk ve getiri tercihlerinize uygun olmayabilir. Bu nedenle, sadece burada yer alan bilgilere dayanılarak yatırım kararı verilmesi beklentilerinize uygun sonuçlar doğurmayabilir.

16.08.2024

GÜNLÜK PARA ÇIKIŐI OLAN HİSSELER-İlk 5 Kurum (TL) 15.08.2024

Sıra	Hisse	Kapanıő	Alıcılar Hacim	Satıcılar Hacim	Para Çıkıőı
1	GARAN	114,00	320.459.000	-498.567.500	-178.108.500
2	KCHOL	185,70	419.067.400	-529.822.600	-110.755.200
3	YIGIT	55,15	109.334.200	-190.301.000	-80.966.800
4	THYAO	288,50	381.079.700	-462.023.400	-80.943.700
5	TCELL	105,00	149.761.100	-218.182.700	-68.421.600
6	EFORC	26,80	113.936.500	-172.690.100	-58.753.600
7	AGHOL	352,75	95.516.980	-151.912.300	-56.395.320
8	ONRYT	106,70	100.836.200	-152.369.300	-51.533.100
9	ECILC	53,55	56.595.910	-98.829.860	-42.233.950
10	KTLEV	51,70	92.140.700	-130.868.700	-38.728.000
11	GOKNR	32,34	53.787.960	-87.243.440	-33.455.480
12	AKBNK	58,35	472.202.500	-502.806.800	-30.604.300
13	TABGD	178,20	45.489.140	-70.786.940	-25.297.800
14	BIZIM	36,86	30.139.200	-54.037.290	-23.898.090
15	CCOLA	67,60	103.280.000	-124.381.700	-21.101.700
16	MERIT	204,00	35.208.730	-55.093.920	-19.885.190
17	ALARK	103,50	94.079.390	-113.920.700	-19.841.310
18	SOKM	58,15	41.144.980	-60.360.980	-19.216.000
19	HRKET	88,60	33.006.970	-52.025.760	-19.018.790
20	BIMAS	572,00	220.148.900	-238.309.400	-18.160.500
21	LRSHO	2,83	22.353.470	-38.948.770	-16.595.300
22	SELEC	61,05	59.409.600	-74.659.500	-15.249.900
23	MGROS	516,00	129.031.400	-144.008.100	-14.976.700
24	OBAMS	36,32	17.918.890	-31.974.660	-14.055.770
25	TRGYO	46,10	34.355.320	-47.704.530	-13.349.210
26	ASTOR	74,80	115.623.300	-128.853.100	-13.229.800
27	BTCIM	194,00	424.829.700	-437.268.400	-12.438.700
28	ADGYO	33,04	31.212.060	-42.291.400	-11.079.340
29	ENSRI	23,30	18.013.360	-28.866.290	-10.852.930
30	MPARK	362,00	67.558.480	-77.856.910	-10.298.430
31	DOAS	237,20	35.336.100	-45.383.620	-10.047.520
32	OTKAR	523,00	48.093.200	-57.967.960	-9.874.760
33	TEKTU	5,43	14.407.770	-23.960.130	-9.552.360
34	PLTUR	25,42	19.716.250	-28.955.340	-9.239.090
35	ANSGR	82,10	54.923.590	-62.628.350	-7.704.760
36	FROTO	890,00	83.712.830	-91.018.300	-7.305.470
37	TUKAS	8,43	14.837.630	-22.119.690	-7.282.060
38	AKENR	12,98	26.113.900	-32.913.550	-6.799.650
39	ANGEN	14,79	26.969.950	-33.327.040	-6.357.090
40	SEYKM	4,52	15.587.140	-21.943.100	-6.355.960

Kaynak: MATRIKS

**UYARI:** Burada yer alan yatırım bilgi, yorum ve tavsiyeleri yatırım danışmanlıđı kapsamında deđildir. Yatırım danışmanlıđı hizmeti; aracı kurumlar, portföy yönetim şirketleri, mevduat kabul etmeyen bankalar ile müşteri arasında imzalanacak yatırım danışmanlıđı sözleşmesi çerçevesinde sunulmaktadır. Burada yer alan yorum ve tavsiyeler, yorum ve tavsiyede bulun anların kişisel görüşlerine dayanmaktadır. Bu görüşler mali durumunuz ile risk ve getiri tercihlerinize uygun olmayabilir. Bu nedenle, sadece burada yer alan bilgilere dayanılarak yatırım kararı verilmesi beklentilerinize uygun sonuçlar doğurmayabilir.

## **PİRAMİT MENKUL KIYMETLER A.Ő.**

Gümüşsuyu Mah. İnönü Cad. Işık Apt. No:53 Kat:5 Daire 9-10 Taksim/İstanbul  
Tel: 0212 293 95 00 Faks: 0212 293 95 60

### **Balıkesir İrtibat Bürosu**

Altıeylül Mah. Keçeci sok. Özcaner İş merkezi No:17 K:1 Altıeylül/ Balıkesir  
Tel: 0266 280 15 00 Faks: 0266 245 23 34

**Ferdi Uğur Taçkınlar**  
**Araştırma Müdürü**  
**02123953227**

[ugur.tackinlar@piramitmenkul.com.tr](mailto:ugur.tackinlar@piramitmenkul.com.tr)

**Arif Tekin Seğmen**  
**Piramit PYS Araştırma Uzmanı**  
**02123954008**

[asegmen@piramitportfoy.com.tr](mailto:asegmen@piramitportfoy.com.tr)



**UYARI:** Burada yer alan yatırım bilgi, yorum ve tavsiyeleri yatırım danışmanlığı kapsamında değildir. Yatırım danışmanlığı hizmeti; aracı kurumlar, portföy yönetim şirketleri, mevduat kabul etmeyen bankalar ile müşteri arasında imzalanacak yatırım danışmanlığı sözleşmesi çerçevesinde sunulmaktadır. Burada yer alan yorum ve tavsiyeler, yorum ve tavsiyede bulun anların kişisel görüşlerine dayanmaktadır. Bu görüşler mali durumunuz ile risk ve getiri tercihlerinize uygun olmayabilir. Bu nedenle, sadece burada yer alan bilgilere dayanılarak yatırım kararı verilmesi beklentilerinize uygun sonuçlar doğurmayabilir.