

## BIST-100

	Kapanış	Destek-1	Destek-2	Destek-3	Direnç-1	Direnç-2	Direnç-3
BIST100	9.893	9.826	9.818	9.637	9.958	10.036	10.144

BIST100 Endeksi Japonya kaynaklı olmak üzere küresel endekslerin geneline yayılan sert satıcıları geçen haftanın ilk işlem gününde %5,54 sert düşüşle haftalık bültenin haftalık teknik görünüm başlığında bu hafta yakın desteklerin korunamadığı sert satıcıları seyir durumunda öngördüğümüz hedef seviye olan düşük eğimli düşen trend kanal (nokta-turuncu) desteğini (dün: 9.822) test etti. (gün düşüşü: 9.733) Sert satıcıları hafta açılışı sonrası küresel piyasalardaki olası volatilité azalışı ile birlikte endeksin tepki alabileceği yakın desteği düşük eğimli düşen trend kanal (nokta-turuncu) desteği (bugün: 9.818) ve 9.826 yatay desteği kesişmesi olabilir. Satıcıları seyrin sürmesi durumunda bu kesişme altında orta vade güçlü Pmax trend (haftalık grafik) 9.637 seviyesi takip edilebilir. Yukarı yönlü hareketlerde sırasıyla 11 Haziran, 14 Mayıs ve 07 Mayıs dip seviyeleri yükselişlerin tepki alımları olarak kalmaması için aşılması gereken kritik dirençler olarak takip edilebilir. Sert satıcıları günde sektör endekslerinin geneline yayılan bir satış vardı; en dirençli olan sektör endeksi %2,24'lük düşüşle iletişim sektörü endeksi olurken, haftanın son işlem günü de olduğu gibi finansal kiralama ve faktoring endeksi %8,67'lik düşüş ile en negatif ayrıışan sektör endeksi oldu. Endeksin hacmi 102,5mlr TL olarak gerçekleşti.



**UYARI:** Burada yer alan yatırım bilgi, yorum ve tavsiyeleri yatırım danışmanlığı kapsamında değildir. Yatırım danışmanlığı hizmeti; aracı kurumlar, portföy yönetim şirketleri, mevduat kabul etmeyen bankalar ile müşteri arasında imzalanacak yatırım danışmanlığı sözleşmesi çerçevesinde sunulmaktadır. Burada yer alan yorum ve tavsiyeler, yorum ve tavsiyede bulun anların kişisel görüşlerine dayanmaktadır. Bu görüşler mali durumunuz ile risk ve getiri tercihlerinize uygun olmayabilir. Bu nedenle, sadece burada yer alan bilgilere dayanılarak yatırım kararı verilmesi beklentilerinize uygun sonuçlar doğurmayabilir.

06.08.2024

Dolar Bazlı Endeks de sert satıcıları geçen haftanın ilk işlem gününde sert gapli açılışla güne 293 dolardan uzun vadede takip ettiğimiz 16 Ağustos 2022'den gelen uv yükselen üçgen ve yükselen kama formasyonları desteği 303 dolar altında açılış yaptı ve gün içinde bu seviyeden direnç gördü. (gün yükseği: 303 dolar) Görünümün kısa vadede pozitifte dönmesi için bu seviye ve yükselen üçgen direnci 305 dolar kesişmesi kritik direnç olarak takip edilebilir. Bu kesişme aşlamadığı takdirde ilk etapta hedef; tepe seviyeleri 21 Mayıs ve 22 Temmuz olan çift tepe formasyonu teorik hedefleri 289 ve 271 dolar seviyeleri olacaktır.



**UYARI:** Burada yer alan yatırım bilgi, yorum ve tavsiyeleri yatırım danışmanlığı kapsamında değildir. Yatırım danışmanlığı hizmeti; aracı kurumlar, portföy yönetim şirketleri, mevduat kabul etmeyen bankalar ile müşteri arasında imzalanacak yatırım danışmanlığı sözleşmesi çerçevesinde sunulmaktadır. Burada yer alan yorum ve tavsiyeler, yorum ve tavsiyede bulun anların kişisel görüşlerine dayanmaktadır. Bu görüşler mali durumunuz ile risk ve getiri tercihlerinize uygun olmayabilir. Bu nedenle, sadece burada yer alan bilgilere dayanılarak yatırım kararı verilmesi beklentilerinize uygun sonuçlar doğurmayabilir.

### VIOP30 Yakın Vade Kontratı

	Kapanıő	Destek-1	Destek-2	Destek-3	Direnç-1	Direnç-2	Direnç-3
VIOP30	11.052	10.960	10.681	10.295	11.190	11.382	11.400

VIOP30 Ađustos Vade Kontratı da sert satıcı geçen haftanın ilk iőlem gününde kontrat baőlangıcından bu yana en düşük seviye olan 10.681 seviyesini gördü fakat kapanıő geçmiş dip seviyesi (10.960) üzerinde yaptı. İlk etapta destek olarak bu seviye takip edilebilir. Olası tepki alımlarının uzayabileceđi seviyeleri tespit amacıyla tepe-dip fibonaccı düzeltme seviyeleri ve kontrat geçmişinde oluőmuő dip seviyeleri kullanacađız. Yukarı yönlü hareketlerde ilk etapta 18 Mart dip seviyesi 11.190 takip edilebilir.

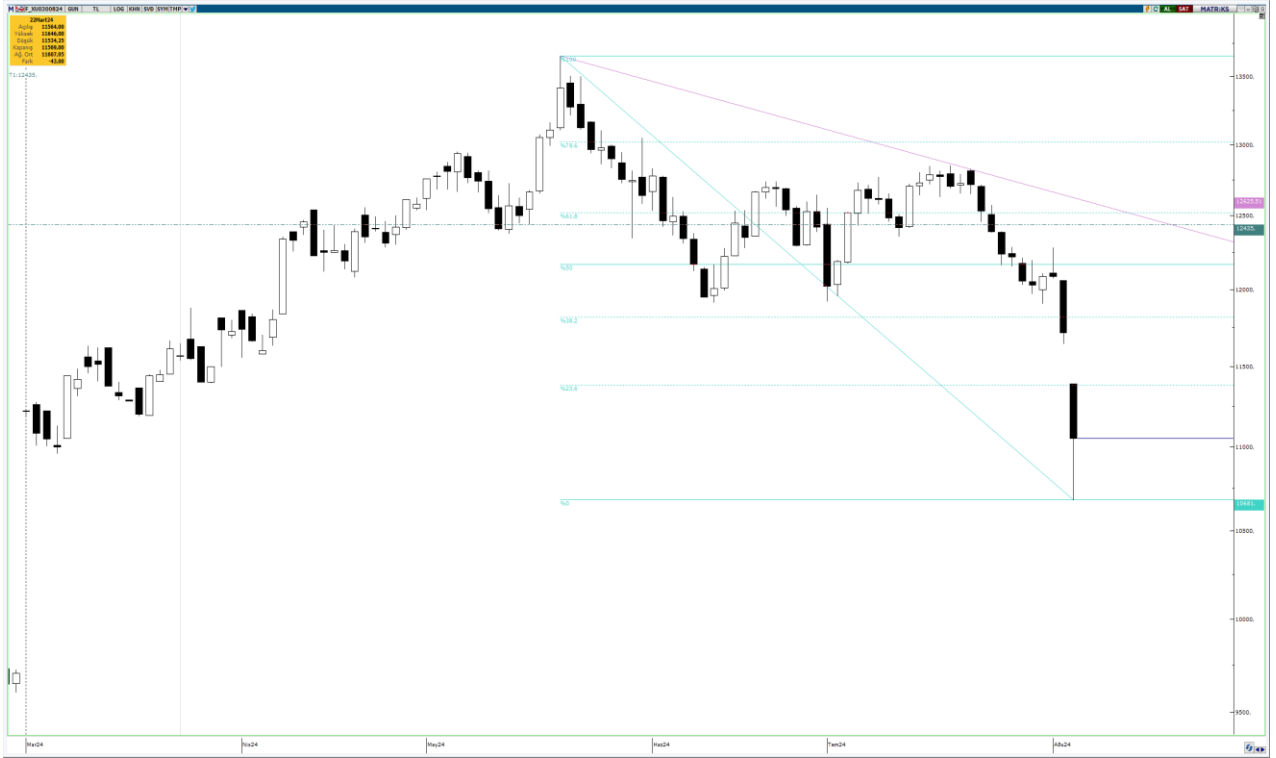

**UYARI:** Burada yer alan yatırım bilgi, yorum ve tavsiyeleri yatırım danışmanlığı kapsamında deđildir. Yatırım danışmanlığı hizmeti; aracı kurumlar, portföy yönetim Őirketleri, mevduat kabul etmeyen bankalar ile müşteri arasında imzalanacak yatırım danışmanlığı sözleşmesi çerçevesinde sunulmaktadır. Burada yer alan yorum ve tavsiyeler, yorum ve tavsiyede bulun anların kişisel görüşlerine dayanmaktadır. Bu görüşler mali durumunuz ile risk ve getiri tercihlerinize uygun olmayabilir. Bu nedenle, sadece burada yer alan bilgilere dayanılarak yatırım kararı verilmesi beklentilerinize uygun sonuçlar doğurmayabilir.

## USDTRY

	Kapanış	Destek-1	Destek-2	Destek-3	Direnç-1	Direnç-2	Direnç-3
USDTRY	33,30	33,26	33,20	33,04	33,35	33,37	33,50

USDTRY kurunda haftanın ilk işlem günü; 33,1879-33,4629 bandında hareket edildi. Bu geniş aralığın önemli bir kısmı haftanın son işlem günü olduğu gibi fitil olarak kaldı. Üzerinde gün içi hareket olsa da yükselen kama direnci (kesikli-açık mavi) ve yükselen üçgen formasyonu (ek not 2) yarı hedefi kesilmesi güçlü direnç olarak çalıştı. Bugün de ilk etapta bu kesilmeyi (33,35-33,37) direnç olarak takip edeceğiz. 5 günlük AO üzeri gün boyu hareket ve kısa vade yükselen kanal içerisine giriş hareketini oldukça olumlu değerlendiriyoruz. Üzerinde kalıcılığı takip edeceğiz. (33,20-33,26)

**Ek Not 1:** Dip seviyesi 06 Haziran olan bir yükselen üçgen formasyonu yarı hedefi 33,50; teorik hedefi 33,85 olmak üzere onaylanmış durumdadır.

**Ek not 2:** Dip seviyesi 08 Temmuz olan daha kısa vadeli bir yükselen üçgen formasyonu yarı hedefi 33,35 (ulaşıldı); teorik hedefi 33,55 olmak üzere onaylanmış durumdadır.



**UYARI:** Burada yer alan yatırım bilgi, yorum ve tavsiyeleri yatırım danışmanlığı kapsamında değildir. Yatırım danışmanlığı hizmeti; aracı kurumlar, portföy yönetim şirketleri, mevduat kabul etmeyen bankalar ile müşteri arasında imzalanacak yatırım danışmanlığı sözleşmesi çerçevesinde sunulmaktadır. Burada yer alan yorum ve tavsiyeler, yorum ve tavsiyede bulun anların kişisel görüşlerine dayanmaktadır. Bu görüşler mali durumunuz ile risk ve getiri tercihlerinize uygun olmayabilir. Bu nedenle, sadece burada yer alan bilgilere dayanarak yatırım kararı verilmesi beklentilerinize uygun sonuçlar doğurmayabilir.

06.08.2024

GÜNLÜK PARA GİRİŐİ OLAN HİŐSELER-İlk 5 Kurum (TL) 05.08.2024

Sıra	Hisse	Kapanıő	Alıcılar Hacim	Satıcılar Hacim	Para Giriő
1	GUBRF	161,90	214.054.900	-127.327.300	86.727.600
2	EKGYO	10,64	225.979.000	-158.208.300	67.770.700
3	TCELL	100,20	348.121.300	-280.367.100	67.754.200
4	SAHOL	91,40	260.297.200	-200.432.200	59.865.000
5	DCTTR	20,48	161.441.200	-102.204.100	59.237.100
6	SNGYO	7,13	178.132.600	-121.202.500	56.930.100
7	AKBNK	56,90	578.523.500	-529.093.800	49.429.700
8	MGROS	527,50	153.432.100	-112.534.000	40.898.100
9	ULKER	166,60	118.969.200	-80.890.630	38.078.570
10	AEFES	253,75	155.645.500	-122.267.700	33.377.800
11	AGROT	17,90	97.494.790	-65.676.290	31.818.500
12	GENIL	73,10	61.237.010	-32.713.620	28.523.390
13	TTKOM	48,90	113.243.500	-89.457.740	23.785.760
14	ARCLK	151,40	129.900.600	-106.261.500	23.639.100
15	TKFEN	51,00	82.440.860	-59.356.520	23.084.340
16	PGSUS	218,00	174.034.600	-151.018.300	23.016.300
17	SURGY	58,00	58.053.820	-37.491.440	20.562.380
18	OYAKC	69,95	78.647.150	-60.170.840	18.476.310
19	ALVES	46,00	42.925.620	-26.802.820	16.122.800
20	EFORC	25,30	78.011.050	-62.248.230	15.762.820
21	TUPRS	153,70	384.834.600	-369.196.700	15.637.900
22	YIGIT	42,46	103.023.900	-87.875.870	15.148.030
23	CLEBI	2.015,00	34.204.200	-21.658.160	12.546.040
24	ANHYT	110,00	46.202.210	-33.790.660	12.411.550
25	MAVI	106,50	70.043.620	-58.088.790	11.954.830
26	AGHOL	401,50	82.060.390	-70.305.000	11.755.390
27	PAPIL	143,40	22.232.790	-11.636.290	10.596.500
28	HRKET	78,75	58.006.190	-47.493.400	10.512.790
29	CEMTS	10,59	48.976.560	-38.592.980	10.383.580
30	AFYON	14,00	27.863.620	-17.676.630	10.186.990
31	OZYSR	29,54	27.925.820	-17.922.760	10.003.060
32	KOZAA	59,20	118.432.400	-108.535.300	9.897.100
33	BRSAN	396,00	18.393.430	-9.080.480	9.312.950
34	ERSU	20,04	33.258.810	-24.009.290	9.249.520
35	YEOTK	192,00	43.282.830	-34.070.120	9.212.710
36	GLYHO	15,39	37.861.260	-28.709.280	9.151.980
37	TABGD	169,60	77.426.420	-68.320.820	9.105.600
38	ISMEN	36,96	41.632.660	-32.739.730	8.892.930
39	PATEK	89,70	39.231.340	-30.721.030	8.510.310
40	CWENE	213,20	29.898.100	-21.761.820	8.136.280

Kaynak: MATRIKS

**UYARI:** Burada yer alan yatırım bilgi, yorum ve tavsiyeleri yatırım danışmanlığı kapsamında değildir. Yatırım danışmanlığı hizmeti; aracı kurumlar, portföy yönetim şirketleri, mevduat kabul etmeyen bankalar ile müşteri arasında imzalanacak yatırım danışmanlığı sözleşmesi çerçevesinde sunulmaktadır. Burada yer alan yorum ve tavsiyeler, yorum ve tavsiyede bulun anların kişisel görüşlerine dayanmaktadır. Bu görüşler mali durumunuz ile risk ve getiri tercihlerinize uygun olmayabilir. Bu nedenle, sadece burada yer alan bilgilere dayanılarak yatırım kararı verilmesi beklentilerinize uygun sonuçlar doğurmayabilir.

06.08.2024

GÜNLÜK PARA ÇIKIŐI OLAN HİSSELER-İlk 5 Kurum (TL) 02.08.2024

Sıra	Hisse	Kapanıő	Alıcılar Hacim	Satıcılar Hacim	Para Çıkıőı
1	KCHOL	196,10	346.620.500	-598.941.200	-252.320.700
2	ISCTR	13,90	502.591.800	-677.874.900	-175.283.100
3	EREGL	50,10	707.913.000	-868.118.000	-160.205.000
4	THYAO	277,00	515.288.700	-637.608.600	-122.319.900
5	KOZAL	22,12	168.934.900	-288.288.200	-119.353.300
6	BIMAS	557,50	202.351.600	-313.443.300	-111.091.700
7	YKBNK	29,40	307.682.800	-410.434.800	-102.752.000
8	ASELS	56,75	177.811.000	-269.590.300	-91.779.300
9	GARAN	119,90	160.432.000	-243.558.900	-83.126.900
10	ALTNY	101,60	108.944.900	-151.859.800	-42.914.900
11	ALARK	100,00	104.953.500	-147.840.900	-42.887.400
12	KONTR	53,55	103.920.000	-140.710.100	-36.790.100
13	FROTO	890,00	138.345.200	-173.840.000	-35.494.800
14	SISE	43,40	103.672.100	-137.069.200	-33.397.100
15	ASTOR	85,00	110.380.600	-142.793.900	-32.413.300
16	TURSG	54,00	136.193.300	-168.249.300	-32.056.000
17	MPARK	348,50	74.300.790	-102.502.000	-28.201.210
18	CCOLA	797,00	71.609.740	-99.122.860	-27.513.120
19	PETKM	21,20	205.589.600	-232.371.300	-26.781.700
20	VAKBN	18,83	77.537.890	-103.587.600	-26.049.710
21	CANTE	1,73	41.030.320	-65.797.410	-24.767.090
22	MIATK	53,60	98.926.700	-121.428.700	-22.502.000
23	SASA	42,42	225.724.600	-248.182.700	-22.458.100
24	KRDMD	26,84	82.917.930	-103.828.700	-20.910.770
25	GOLTS	433,25	39.576.800	-59.259.780	-19.682.980
26	AKYHO	9,57	48.162.080	-65.465.640	-17.303.560
27	DAPGM	29,64	43.535.400	-60.031.290	-16.495.890
28	SKBNK	3,91	40.840.860	-55.918.460	-15.077.600
29	ODAS	7,58	52.055.210	-65.552.420	-13.497.210
30	POLHO	12,39	11.944.940	-23.877.520	-11.932.580
31	TOASO	239,30	302.967.400	-314.515.000	-11.547.600
32	TAVHL	247,80	100.245.900	-111.773.300	-11.527.400
33	OSMEN	264,75	31.015.900	-42.288.660	-11.272.760
34	KARSN	13,64	51.320.760	-62.492.660	-11.171.900
35	METRO	2,37	13.915.190	-24.509.100	-10.593.910
36	BOBET	24,64	14.926.010	-25.439.650	-10.513.640
37	ANSGR	90,70	65.390.800	-75.446.270	-10.055.470
38	AKGRT	5,63	16.900.150	-26.283.050	-9.382.900
39	AKFGY	2,09	15.694.740	-24.140.990	-8.446.250
40	KRDMA	21,20	13.241.040	-21.436.070	-8.195.030

Kaynak: MATRIKS

**UYARI:** Burada yer alan yatırım bilgi, yorum ve tavsiyeleri yatırım danışmanlığı kapsamında değildir. Yatırım danışmanlığı hizmeti; aracı kurumlar, portföy yönetim şirketleri, mevduat kabul etmeyen bankalar ile müşteri arasında imzalanacak yatırım danışmanlığı sözleşmesi çerçevesinde sunulmaktadır. Burada yer alan yorum ve tavsiyeler, yorum ve tavsiyede bulun anların kişisel görüşlerine dayanmaktadır. Bu görüşler mali durumunuz ile risk ve getiri tercihlerinize uygun olmayabilir. Bu nedenle, sadece burada yer alan bilgilere dayanılarak yatırım kararı verilmesi beklentilerinize uygun sonuçlar doğurmayabilir.

## **PİRAMİT MENKUL KIYMETLER A.Ő.**

Gümüşsuyu Mah. İnönü Cad. Işık Apt. No:53 Kat:5 Daire 9-10 Taksim/İstanbul  
Tel: 0212 293 95 00 Faks: 0212 293 95 60

### **Balıkesir İrtibat Bürosu**

Altıeylül Mah. Keçeci sok. Özcaner İş merkezi No:17 K:1 Altıeylül/ Balıkesir  
Tel: 0266 280 15 00 Faks: 0266 245 23 34

### **Ferdi Uğur Taçkınlar** **Araştırma Müdürü** **02123953227**

[ugur.tackinlar@piramitmenkul.com.tr](mailto:ugur.tackinlar@piramitmenkul.com.tr)

### **Arif Tekin Seğmen** **Piramit PYS Araştırma Uzmanı** **02123954008**

[asegmen@piramitportfoy.com.tr](mailto:asegmen@piramitportfoy.com.tr)



**UYARI:** Burada yer alan yatırım bilgi, yorum ve tavsiyeleri yatırım danışmanlığı kapsamında değildir. Yatırım danışmanlığı hizmeti; aracı kurumlar, portföy yönetim şirketleri, mevduat kabul etmeyen bankalar ile müşteri arasında imzalanacak yatırım danışmanlığı sözleşmesi çerçevesinde sunulmaktadır. Burada yer alan yorum ve tavsiyeler, yorum ve tavsiyede bulun anların kişisel görüşlerine dayanmaktadır. Bu görüşler mali durumunuz ile risk ve getiri tercihlerinize uygun olmayabilir. Bu nedenle, sadece burada yer alan bilgilere dayanılarak yatırım kararı verilmesi beklentilerinize uygun sonuçlar doğurmayabilir.