

05.08.2024

BIST-100

	Kapanış	Destek-1	Destek-2	Destek-3	Direnç-1	Direnç-2	Direnç-3
BIST100	10.473	10.469	10.460	10.383	10.677	10.752	10.866

BIST100 Endeksi haftanın son işlem gününü %3,01 sert düşüşle kısa vade düşen kanal (kırmızı) desteği (10.523) ve orta vade fincan-kulp formasyonu boyun çizgisi (10.450) arasında kapattı. Bugün ilk etapta yakın olduğumuz düşen kanal (kırmızı) desteği (10.469) ve orta vade fincan-kulp formasyonu boyun çizgisi (10.460) kesişmesini destek olarak takip edeceğiz. Korunamaması durumunda 08 Mayıs zirvesi 10.383 ve bayrak formasyonu (yeşil) yarı hedefi (kesikli çizgi- yeşil) 10.338 olmak üzere yakın destekler mevcut. Yakın destekten tepki alımı durumunda ise öncelikle düşen kanal (kırmızı) direnci (bugün: 10.677) kısa vade görünümün pozitif dönüşüne için takip edeceğimiz seviye olacak. Yukarı yönlü kırılımı durumunda orta vade fincan-kulp formasyonu yarı hedefi (10.752) ve düşük eğimli düşen trend kanal direnci (10.866) aralığı hedeflenebilir. Haftanın son işlem günü endekste sert satışı finansal kiralama ve faktoring endeksindeki %3,11'lik düşüş öncülük ederken, Endeksin hacmi son dönem ortalamalarının bir hayli altında kalmaya devam ederek 82,6mlr TL olarak gerçekleşti.



UYARI: Burada yer alan yatırım bilgi, yorum ve tavsiyeleri yatırım danışmanlığı kapsamında değildir. Yatırım danışmanlığı hizmeti; aracı kurumlar, portföy yönetim şirketleri, mevduat kabul etmeyen bankalar ile müşteri arasında imzalanacak yatırım danışmanlığı sözleşmesi çerçevesinde sunulmaktadır. Burada yer alan yorum ve tavsiyeler, yorum ve tavsiyede bulun anların kişisel görüşlerine dayanmaktadır. Bu görüşler mali durumunuz ile risk ve getiri tercihlerinize uygun olmayabilir. Bu nedenle, sadece burada yer alan bilgilere dayanılarak yatırım kararı verilmesi beklentilerinize uygun sonuçlar doğurmayabilir.

05.08.2024

Dolar Bazlı Endeks dün güne, aşağı yönlü gapli açılışla 321 dolardan başladıkdan sonra gün içinde 313-321 dolar bandında sert satıcılı hareket etti. Kısa vade yükselen trend kanal desteğinin Perşembe günü test edilmesinin ardından kırılımlının onaylanması ile birlikte 312 dolar uzun vade yatayı hedefine doğru satış sertleşti. Bugün ilk etapta bu seviyeyi güçlü destek olarak takip edeceğiz. Kırılması durumunda orta vade yükselen üçgen formasyon direnci 305 dolar hedefe girebilir. Korunması durumunda ise orta vade yükselen kama direncini (324 dolar) hedefleyen tepki alımları izleyebiliriz.

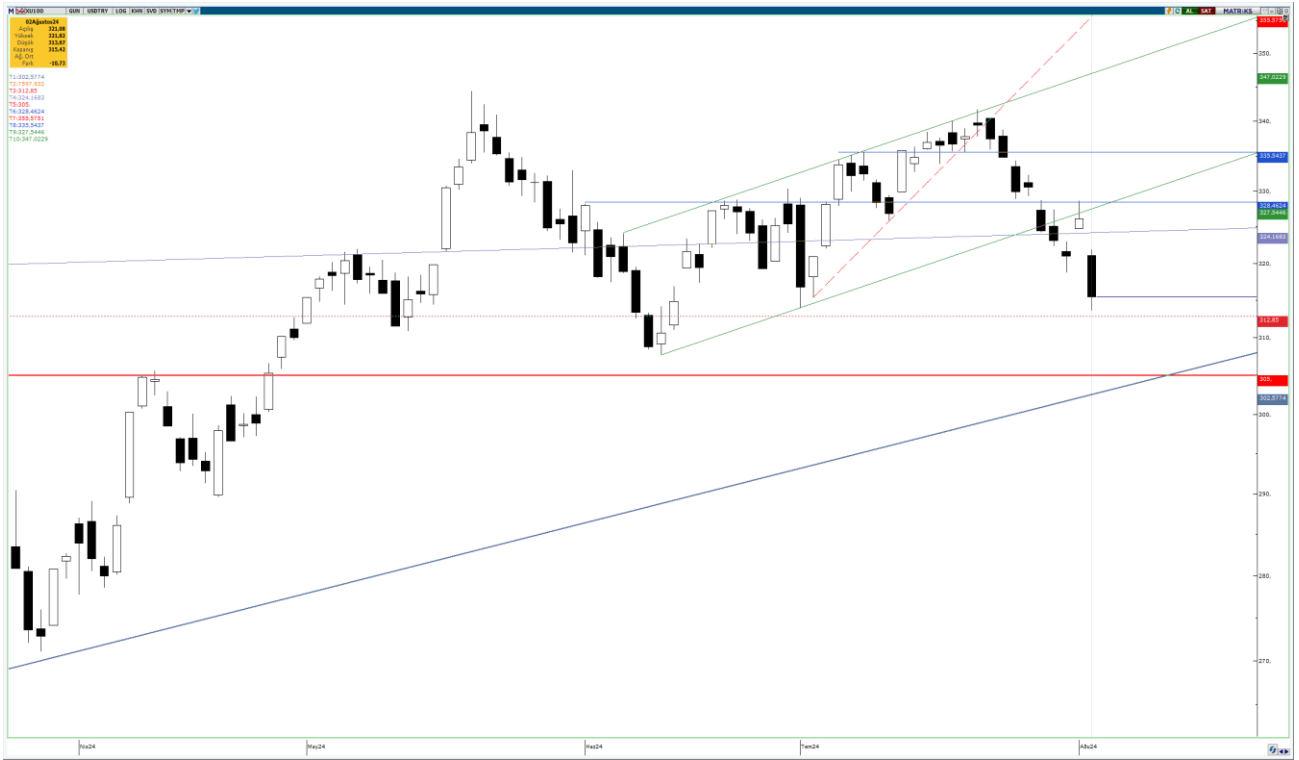

UYARI: Burada yer alan yatırım bilgi, yorum ve tavsiyeleri yatırım danışmanlığı kapsamında değildir. Yatırım danışmanlığı hizmeti; aracı kurumlar, portföy yönetim şirketleri, mevduat kabul etmeyen bankalar ile müşteri arasında imzalanacak yatırım danışmanlığı sözleşmesi çerçevesinde sunulmaktadır. Burada yer alan yorum ve tavsiyeler, yorum ve tavsiyede bulun anların kişisel görüşlerine dayanmaktadır. Bu görüşler mali durumunuz ile risk ve getiri tercihlerinize uygun olmayabilir. Bu nedenle, sadece burada yer alan bilgilere dayanılarak yatırım kararı verilmesi beklentilerinize uygun sonuçlar doğurmayabilir.

VIOP30 Yakın Vade Kontratı

	Kapanıő	Destek-1	Destek-2	Destek-3	Direnç-1	Direnç-2	Direnç-3
VIOP30	11.716	11.537	11.400	11.275	11.989	12.067	12.307

VIOP30 Ađustos Vade Kontratı haftanın son iőlem gününü %3,06 sert düşüőle 11.716 puandan kapattı. Kontrat geçtiđimiz hafta kritik seviye 31 Mayıs'tan gelen düşen trendin (haki) altında kalıcı olarak kırılım onayını almıőtı. Haftanın son iőlem günü ise satıő fibonacci %61,8 (11.989) seviyesinin altına sarktı. Tepki alımları durumunda bu seviye ilk etapta takip edeceđimiz direnç olacak. Satıcıly seyrin devamı durumunda ise %78,6 fibonacci seviyesi (11.537) en yakın destek olarak takip edilebilir.



UYARI: Burada yer alan yatırım bilgi, yorum ve tavsiyeleri yatırım danışmanlıđı kapsamında deđildir. Yatırım danışmanlıđı hizmeti; aracı kurumlar, portföy yönetim őirketleri, mevduat kabul etmeyen bankalar ile müőteri arasında imzalanacak yatırım danışmanlıđı sözleşmesi çerçevesinde sunulmaktadır. Burada yer alan yorum ve tavsiyeler, yorum ve tavsiyede bulun anların kişisel görüşlerine dayanmaktadır. Bu görüşler mali durumunuz ile risk ve getiri tercihlerinize uygun olmayabilir. Bu nedenle, sadece burada yer alan bilgilere dayanılarak yatırım kararı verilmesi beklentilerinize uygun sonuçlar doğurmayabilir.

USDTRY

	Kapanış	Destek-1	Destek-2	Destek-3	Direnç-1	Direnç-2	Direnç-3
USDTRY	33,20	33,14	33,01	32,96	33,23	33,35	33,50

USDTRY kurunda haftanın son işlem günü; 33,1137-33,4550 bandında hareket edildi. Bu geniş aralığın önemli bir kısmı fitil olarak kaldı. Gün içinde TOBO formasyonu (ek not 1) hedefine ulaşılmasına karşın gün kapanışı ilk etapta direnç olarak izlediğimiz kısa vade yükselen trend kanal desteği (33,20) altında gerçekleşti. Bu nedenle iki adet yükselen üçgen formasyonu (ek not 2, ek not 3) onayı haricinde teknik görünümde herhangi bir değişiklik yok; alıcılı seyrin sürmesi halinde kısa vade yükselen trend kanal desteğini (bugün: 33,23) ilk etapta direnç olarak; 5 günlük AO'yu ise ilk etapta destek olarak takip etmeye devam edeceğiz.

Ek Not 1: Başlangıcı 23 Nisan, dip seviyesi 28 Mayıs olan bir ters omuz-baş-omuz (TOBO) formasyonu yarı hedefi 33,00 (ulaşıldı), teorik hedefi 33,35 (ulaşıldı) olmak üzere tamamlanmış durumdadır.

Ek Not 2: Dip seviyesi 06 Haziran olan bir yükselen üçgen formasyonu yarı hedefi 33,50; teorik hedefi 33,85 olmak üzere onaylanmış durumdadır.

Ek not 3: Dip seviyesi 08 Temmuz olan daha kısa vadeli bir yükselen üçgen formasyonu yarı hedefi 33,35 (ulaşıldı); teorik hedefi 33,55 olmak üzere onaylanmış durumdadır.

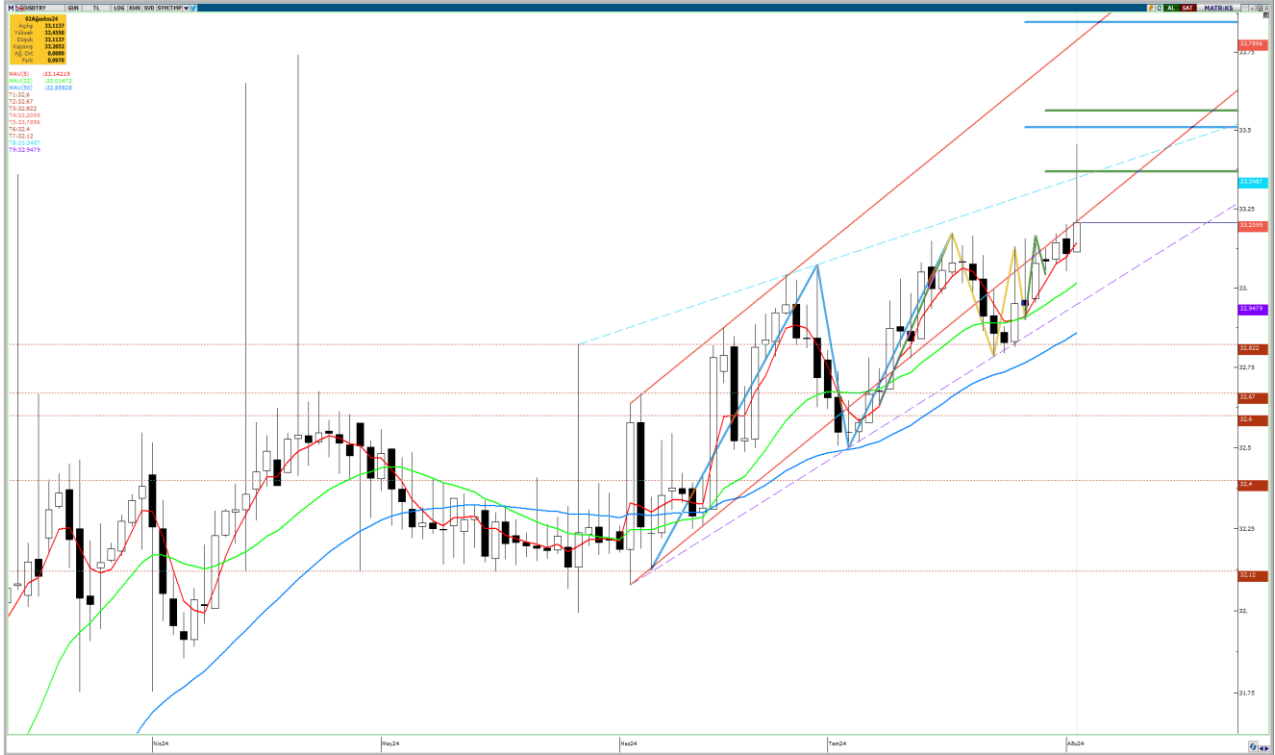

UYARI: Burada yer alan yatırım bilgi, yorum ve tavsiyeleri yatırım danışmanlığı kapsamında değildir. Yatırım danışmanlığı hizmeti; aracı kurumlar, portföy yönetim şirketleri, mevduat kabul etmeyen bankalar ile müşteri arasında imzalanacak yatırım danışmanlığı sözleşmesi çerçevesinde sunulmaktadır. Burada yer alan yorum ve tavsiyeler, yorum ve tavsiyede bulun anların kişisel görüşlerine dayanmaktadır. Bu görüşler mali durumunuz ile risk ve getiri tercihlerinize uygun olmayabilir. Bu nedenle, sadece burada yer alan bilgilere dayanılarak yatırım kararı verilmesi beklentilerinize uygun sonuçlar doğurmayabilir.

05.08.2024

GÜNLÜK PARA GİRİŐİ OLAN HİŐSELER-İİK 5 Kurum (TL) 02.08.2024

Sıra	Hisse	Kapanıő	Alıcılar Hacim	Satıcılar Hacim	Para Giriő
1	KOZAL	24,30	315.784.300	-213.413.300	102.371.000
2	EREGL	55,05	790.142.600	-696.495.500	93.647.100
3	AEFES	262,75	291.492.200	-198.932.500	92.559.700
4	PETKM	23,24	304.210.300	-227.030.400	77.179.900
5	SASA	46,64	210.548.300	-135.237.300	75.311.000
6	OYAKC	75,05	190.738.400	-118.447.400	72.291.000
7	ULKER	172,40	189.907.800	-125.072.800	64.835.000
8	THYAO	291,50	416.427.700	-360.273.600	56.154.100
9	SNGYO	7,10	205.951.200	-154.228.100	51.723.100
10	PGSUS	232,00	250.386.800	-218.197.200	32.189.600
11	MAVI	109,40	72.342.700	-40.422.180	31.920.520
12	TAVHL	263,50	119.643.100	-89.078.660	30.564.440
13	ODAS	8,25	73.795.330	-47.519.180	26.276.150
14	KLKIM	27,94	48.227.150	-25.463.190	22.763.960
15	CANTE	1,86	44.918.690	-23.086.370	21.832.320
16	MPARK	371,00	59.660.090	-38.402.060	21.258.030
17	DOHOL	16,80	121.955.300	-101.219.200	20.736.100
18	BTCIM	169,00	56.929.930	-37.058.230	19.871.700
19	TOASO	261,50	181.363.800	-162.519.200	18.844.600
20	TTRAK	762,00	44.362.830	-26.035.670	18.327.160
21	ENTRA	10,39	45.210.790	-27.138.710	18.072.080
22	ONRYT	105,50	95.265.540	-77.423.030	17.842.510
23	CIMSA	34,00	44.839.490	-27.090.290	17.749.200
24	SOKM	60,45	130.737.300	-113.229.400	17.507.900
25	KOCMT	18,62	58.839.500	-41.391.810	17.447.690
26	FENER	141,00	67.269.740	-49.973.610	17.296.130
27	KLKER	48,50	34.086.080	-17.420.390	16.665.690
28	ODINE	103,50	101.486.200	-84.931.560	16.554.640
29	SEGMN	26,22	35.070.200	-18.821.090	16.249.110
30	TUKAS	9,08	49.658.370	-33.673.340	15.985.030
31	KOZAA	64,50	99.008.680	-83.429.930	15.578.750
32	ANSGR	97,25	70.191.680	-54.932.980	15.258.700
33	AGROT	19,27	58.457.910	-44.094.620	14.363.290
34	AKYHO	10,30	43.984.190	-29.764.620	14.219.570
35	ENKAI	46,36	152.291.700	-138.115.500	14.176.200
36	YEOTK	209,50	57.940.390	-45.255.440	12.684.950
37	KTSKR	75,95	32.125.410	-19.961.290	12.164.120
38	ENJSA	67,05	50.723.390	-38.722.150	12.001.240
39	NTHOL	35,86	50.467.320	-38.546.500	11.920.820
40	VESTL	71,40	50.477.150	-38.749.480	11.727.670

Kaynak: MATRIKS

UYARI: Burada yer alan yatırım bilgi, yorum ve tavsiyeleri yatırım danışmanlığı kapsamında değildir. Yatırım danışmanlığı hizmeti; aracı kurumlar, portföy yönetim şirketleri, mevduat kabul etmeyen bankalar ile müşteri arasında imzalanacak yatırım danışmanlığı sözleşmesi çerçevesinde sunulmaktadır. Burada yer alan yorum ve tavsiyeler, yorum ve tavsiyede bulun anların kişisel görüşlerine dayanmaktadır. Bu görüşler mali durumunuz ile risk ve getiri tercihlerinize uygun olmayabilir. Bu nedenle, sadece burada yer alan bilgilere dayanılarak yatırım kararı verilmesi beklentilerinize uygun sonuçlar doğurmayabilir.

05.08.2024

GÜNLÜK PARA ÇIKIŐI OLAN HİSSELER-İlk 5 Kurum (TL) 02.08.2024

Sıra	Hisse	Kapanıő	Alıcılar Hacim	Satıcılar Hacim	Para Çıkıőı
1	BIMAS	588,00	311.361.400	-493.414.400	-182.053.000
2	ALTNY	109,70	270.247.200	-435.395.300	-165.148.100
3	KCHOL	208,80	428.687.000	-582.841.000	-154.154.000
4	ISCTR	14,86	312.869.500	-460.412.400	-147.542.900
5	SAHOL	95,15	288.935.800	-414.578.200	-125.642.400
6	GARAN	124,20	410.984.200	-535.303.300	-124.319.100
7	YIGIT	47,16	329.350.000	-424.930.400	-95.580.400
8	AKBNK	60,20	487.778.300	-580.908.900	-93.130.600
9	ASELS	60,80	240.789.100	-330.391.400	-89.602.300
10	TCELL	102,50	221.128.800	-300.727.300	-79.598.500
11	TSKB	12,25	176.023.700	-248.279.800	-72.256.100
12	FROTO	948,50	89.259.820	-141.645.500	-52.385.680
13	SISE	46,48	109.330.600	-145.018.800	-35.688.200
14	AGHOL	417,50	37.143.500	-58.601.590	-21.458.090
15	YUNSA	77,50	36.594.380	-55.852.080	-19.257.700
16	KOTON	23,38	53.084.270	-69.788.960	-16.704.690
17	IPEKE	45,24	49.655.260	-66.043.490	-16.388.230
18	HALKB	17,02	55.638.060	-71.235.860	-15.597.800
19	MAGEN	22,10	94.221.940	-109.090.100	-14.868.160
20	KRDMD	29,34	131.256.900	-146.063.700	-14.806.800
21	YKBNK	31,20	147.590.600	-161.397.100	-13.806.500
22	EUPWR	99,25	24.761.860	-37.542.140	-12.780.280
23	TABGD	180,00	23.125.610	-35.429.510	-12.303.900
24	REEDR	36,36	35.712.900	-47.228.160	-11.515.260
25	ARDYZ	39,10	39.734.770	-51.095.840	-11.361.070
26	HURGZ	4,50	11.708.590	-22.707.950	-10.999.360
27	ASTOR	91,40	93.111.800	-104.009.100	-10.897.300
28	GESAN	49,30	30.201.620	-40.970.020	-10.768.400
29	AKGRT	6,21	28.457.290	-39.123.140	-10.665.850
30	FLAP	10,08	22.881.720	-33.093.970	-10.212.250
31	DOAS	237,90	25.170.420	-35.325.910	-10.155.490
32	KARSN	15,02	55.512.780	-65.457.430	-9.944.650
33	HRKET	87,50	41.612.120	-51.386.070	-9.773.950
34	SKBNK	4,28	51.272.190	-60.998.530	-9.726.340
35	ADGYO	35,00	56.300.240	-65.804.400	-9.504.160
36	BOBET	27,14	29.329.810	-38.639.320	-9.309.510
37	MEGMT	40,38	16.722.610	-25.767.000	-9.044.390
38	ALVES	50,45	28.797.160	-37.524.520	-8.727.360
39	KBORU	102,50	43.629.520	-52.202.080	-8.572.560
40	VBTYZ	31,06	27.652.330	-36.008.140	-8.355.810

Kaynak: MATRIKS

UYARI: Burada yer alan yatırım bilgi, yorum ve tavsiyeleri yatırım danışmanlığı kapsamında değildir. Yatırım danışmanlığı hizmeti; aracı kurumlar, portföy yönetim şirketleri, mevduat kabul etmeyen bankalar ile müşteri arasında imzalanacak yatırım danışmanlığı sözleşmesi çerçevesinde sunulmaktadır. Burada yer alan yorum ve tavsiyeler, yorum ve tavsiyede bulun anların kişisel görüşlerine dayanmaktadır. Bu görüşler mali durumunuz ile risk ve getiri tercihlerinize uygun olmayabilir. Bu nedenle, sadece burada yer alan bilgilere dayanılarak yatırım kararı verilmesi beklentilerinize uygun sonuçlar doğurmayabilir.

PİRAMİT MENKUL KIYMETLER A.Ő.

Gümüşsuyu Mah. İnönü Cad. Işık Apt. No:53 Kat:5 Daire 9-10 Taksim/İstanbul
Tel: 0212 293 95 00 Faks: 0212 293 95 60

Balıkesir İrtibat Bürosu

Altıeylül Mah. Keçeci sok. Özcaner İş merkezi No:17 K:1 Altıeylül/ Balıkesir
Tel: 0266 280 15 00 Faks: 0266 245 23 34

Ferdi Uğur Taçkınlar Araştırma Müdürü 02123953227

ugur.tackinlar@piramitmenkul.com.tr

Arif Tekin Seğmen Piramit PYS Araştırma Uzmanı 02123954008

asegmen@piramitportfoy.com.tr



UYARI: Burada yer alan yatırım bilgi, yorum ve tavsiyeleri yatırım danışmanlığı kapsamında değildir. Yatırım danışmanlığı hizmeti; aracı kurumlar, portföy yönetim şirketleri, mevduat kabul etmeyen bankalar ile müşteri arasında imzalanacak yatırım danışmanlığı sözleşmesi çerçevesinde sunulmaktadır. Burada yer alan yorum ve tavsiyeler, yorum ve tavsiyede bulun anların kişisel görüşlerine dayanmaktadır. Bu görüşler mali durumunuz ile risk ve getiri tercihlerinize uygun olmayabilir. Bu nedenle, sadece burada yer alan bilgilere dayanılarak yatırım kararı verilmesi beklentilerinize uygun sonuçlar doğurmayabilir.