

02.08.2024

## BIST-100

	Kapanış	Destek-1	Destek-2	Destek-3	Direnç-1	Direnç-2	Direnç-3
BIST100	10.798	10.752	10.733	10.523	10.870	10.893	10.950

BIST100 Endeksi dün günü %1,5 yükselişle kısa vade görünümün pozitif dönüşüne için takip ettiğimiz kısa vade düşen kanal (kırmızı) direncinin (10.789) hemen üzerinde kapattı. Endeks gün açılışını orta vade fincan-kulp formasyonu yarı hedefinde (10.752) yukarı yönlü gapli yaptı ve gün boyunca bu seviye üzerinde hareket etti. Endeksin gün yükseklerinde noktasal test ettiği seviye orta vade görünümün pozitif dönüşüne için takip ettiğimiz 27 Mart'tan gelen yükselen trend kanal desteği (siyah-10.865) ve başlangıç zirvesi 21 Mayıs dip seviyesi 11 Haziran olan düşük eğimli düşen trend kanalı direnci (nokta turuncu-10.874) kesişmesi oldu. Ayrıca dün kısa vade hızlı bir indikatör olan Stochastic Slow indikatörü al sinyali verdi. Kısa vadede görünümün pozitif dönüşüne için sinyalin al yönünde devamı ve kısa vade düşen kanal (kırmızı) direnci (10.733) üzerinde kalıcılık arayacağız. Alıcılı seyrin devamı durumunda düşük eğimli düşen trend kanalı direnci (nokta turuncu-bugün: 10.870) ve 27 Mart'tan gelen yükselen trend kanal desteği (siyah-10.893) aralığı en yakın güçlü direnç olarak takip edilebilir. Dün endekste alıcılı seyre maden sektörü endeksindeki %3,71'lik yükseliş öncülük ederken, Endeksin hacmi son dönem ortalamalarının bir hayli altında kalmaya devam ederek 92,6milyar TL olarak gerçekleşti.



**UYARI:** Burada yer alan yatırım bilgi, yorum ve tavsiyeleri yatırım danışmanlığı kapsamında değildir. Yatırım danışmanlığı hizmeti; aracı kurumlar, portföy yönetim şirketleri, mevduat kabul etmeyen bankalar ile müşteri arasında imzalanacak yatırım danışmanlığı sözleşmesi çerçevesinde sunulmaktadır. Burada yer alan yorum ve tavsiyeler, yorum ve tavsiyede bulun anların kişisel görüşlerine dayanmaktadır. Bu görüşler mali durumunuz ile risk ve getiri tercihlerinize uygun olmayabilir. Bu nedenle, sadece burada yer alan bilgilere dayanılarak yatırım kararı verilmesi beklentilerinize uygun sonuçlar doğurmayabilir.

02.08.2024

Dolar Bazlı Endeks dün güne, yukarı yönlü gapli açılışla 325 dolardan, orta vade yükselen kama direnci (gri) ve kısa vade yükselen trend kanal desteği (yeşil) arasında başladıktan sonra gün içinde 325-328 dolar bandında hareket etti. Dolar bazlı endeksin gün kapanışını kritik üçüncü günde bu seviyeler üzerinde yaparak aşağı yönlü kırılımı iptal etmesini ve TL bazlı grafikte olduğu gibi Stochastic Slow indikatörünün al sinyali vermesi oldukça olumlu değerlendiriyoruz. Bu kapanışla kısa vadede 312 dolar hedefi olasılığı oldukça zayıflamış oldu. Endeks gün yükselişinde 328 dolar yatayını noktasal test etti. Kısa vade pozitif görünümün korunması için kısa vade yükselen trend kanal desteği (yeşil-bugün: 326 dolar); orta vade pozitif görünümün korunması için ise orta vade yükselen kama direnci (gri-bugün: 324 dolar) üzerinde kalıcılık arayacağız. Alıcılı seyrin devamı halinde ise 328 ve 335 dolar yataylarını takip edeceğiz.

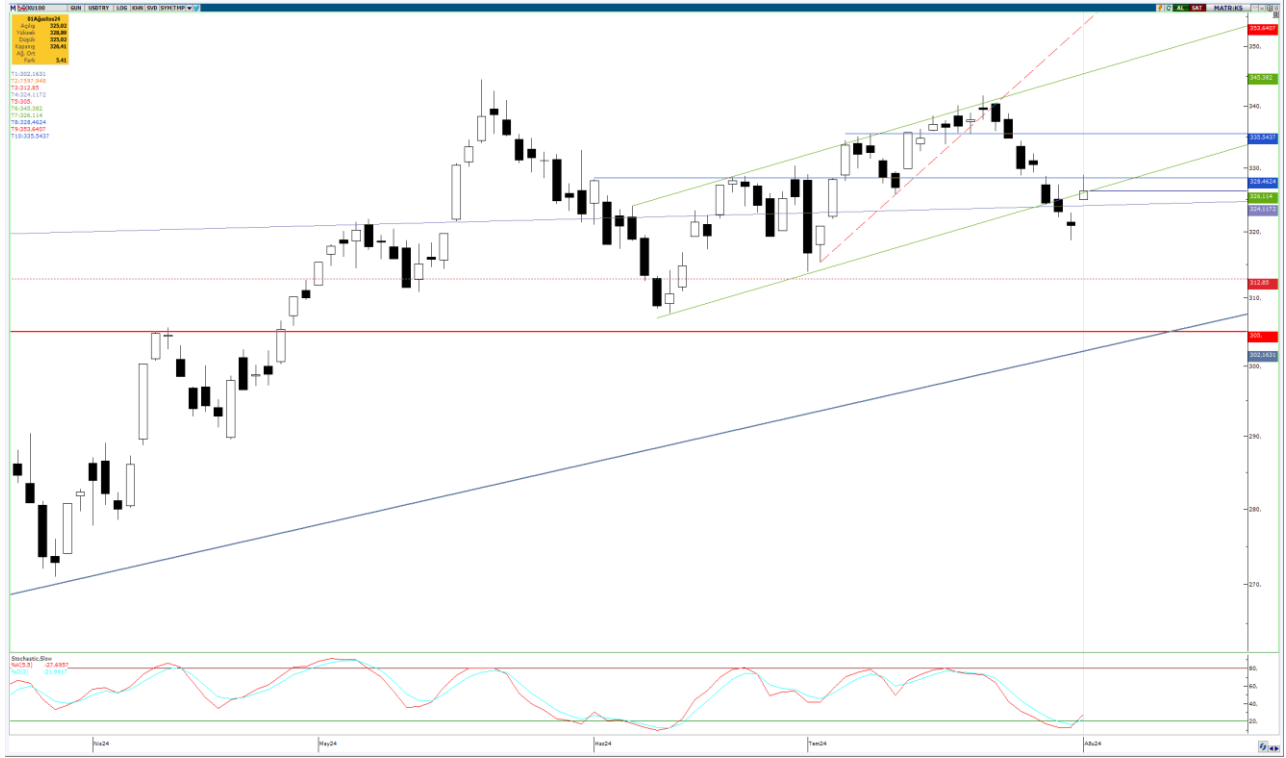

**UYARI:** Burada yer alan yatırım bilgi, yorum ve tavsiyeleri yatırım danışmanlığı kapsamında değildir. Yatırım danışmanlığı hizmeti; aracı kurumlar, portföy yönetim şirketleri, mevduat kabul etmeyen bankalar ile müşteri arasında imzalanacak yatırım danışmanlığı sözleşmesi çerçevesinde sunulmaktadır. Burada yer alan yorum ve tavsiyeler, yorum ve tavsiyede bulun anların kişisel görüşlerine dayanmaktadır. Bu görüşler mali durumunuz ile risk ve getiri tercihlerinize uygun olmayabilir. Bu nedenle, sadece burada yer alan bilgilere dayanılarak yatırım kararı verilmesi beklentilerinize uygun sonuçlar doğurmayabilir.

02.08.2024

### VIOP30 Yakın Vade Kontratı

	Kapanış	Destek-1	Destek-2	Destek-3	Direnç-1	Direnç-2	Direnç-3
VIOP30	12.085	11.989	11.537	-	12.089	12.307	12.435

VIOP30 Ağustos Vade Kontratı dün günü %0,02 oldukça sınırlı düşüşle 12.085 puandan kapattı. Kontrat gündüz seansı açılışını 12.110 puandan görünümün pozitifte dönmesi için takip ettiğimiz kritik seviye 31 Mayıs'tan gelen düşen trendin (haki-12.112) hemen altında yaptı. Günün ilk yarısında sürekli yükselerek fibonacci %50 seviyesi (12.307) yakınlarına kadar yükselen kontrat günün ikinci yarısını ise sürekli satıcılı geçirdi ve tekrardan görünümün pozitifte dönmesi için takip ettiğimiz kritik seviye 31 Mayıs'tan gelen düşen trendin (haki-12.112) altında hareketle günü tamamladı. Kontrat önceki iki gün olduğu gibi dün de en yakın destek-direnç seviyeleri arasında kapanış yapmış oldu. Mevcut durumda dün de olduğu gibi satıcılı seyrin sürmesi halinde fibonacci %61,8 (11.989) ve %78,6 (11.537) seviyelerini hedef destekler; olası yukarı yönlü hareketlerde ise 31 Mayıs'tan gelen düşen trendi (haki-12.089) güçlü direnç olarak takip etmeye devam edeceğiz.



**UYARI:** Burada yer alan yatırım bilgi, yorum ve tavsiyeleri yatırım danışmanlığı kapsamında değildir. Yatırım danışmanlığı hizmeti; aracı kurumlar, portföy yönetim şirketleri, mevduat kabul etmeyen bankalar ile müşteri arasında imzalanacak yatırım danışmanlığı sözleşmesi çerçevesinde sunulmaktadır. Burada yer alan yorum ve tavsiyeler, yorum ve tavsiyede bulun anların kişisel görüşlerine dayanmaktadır. Bu görüşler mali durumunuz ile risk ve getiri tercihlerinize uygun olmayabilir. Bu nedenle, sadece burada yer alan bilgilere dayanılarak yatırım kararı verilmesi beklentilerinize uygun sonuçlar doğurmayabilir.

02.08.2024

## USDTRY

	Kapanış	Destek-1	Destek-2	Destek-3	Direnç-1	Direnç-2	Direnç-3
USDTRY	33,10	33,09	33,00	32,98	33,20	33,26	33,34

USDTRY kurunda dün; 33,0534-33,2010 bandında önceki gün de olduğu gibi 5 günlük AO ve kısa vade yükselen trend kanal desteği (33,15) arasında dün takip ettiğimiz en yakın destek-direnç seviyeleri arasında hareket edildi. Bu nedenle yükselen üçgen formasyonu (ek not 2) onayının iptali haricinde teknik görünümde herhangi bir değişiklik yok; alıcılı seyrin sürmesi halinde kısa vade yükselen trend kanal desteğini (bugün: 33,20) ilk etapta direnç olarak; 5 günlük AO'yu ise ilk etapta destek olarak takip etmeye devam edeceğiz.

**Ek Not 1:** Başlangıcı 23 Nisan, dip seviyesi 28 Mayıs olan bir ters omuz-baş-omuz (TOBO) formasyonu yarı hedefi 33,00 (ulaşıldı), teorik hedefi 33,35 olmak üzere onaylanmış durumdadır.

**Ek Not 2:** Dip seviyesi 06 Haziran olan henüz onaylanmamış bir yükselen üçgen formasyonu yarı hedefi 33,50; teorik hedefi 33,85 olmak üzere oluşum aşamasındadır.



**UYARI:** Burada yer alan yatırım bilgi, yorum ve tavsiyeleri yatırım danışmanlığı kapsamında değildir. Yatırım danışmanlığı hizmeti; aracı kurumlar, portföy yönetim şirketleri, mevduat kabul etmeyen bankalar ile müşteri arasında imzalanacak yatırım danışmanlığı sözleşmesi çerçevesinde sunulmaktadır. Burada yer alan yorum ve tavsiyeler, yorum ve tavsiyede bulun anların kişisel görüşlerine dayanmaktadır. Bu görüşler mali durumunuz ile risk ve getiri tercihlerinize uygun olmayabilir. Bu nedenle, sadece burada yer alan bilgilere dayanarak yatırım kararı verilmesi beklentilerinize uygun sonuçlar doğurmayabilir.

02.08.2024

GÜNLÜK PARA GİRİŐİ OLAN HİSSELER-İlk 5 Kurum (TL) 01.08.2024

Sıra	Hisse	Kapanıő	Alıcılar Hacim	Satıcılar Hacim	Para Giriő
1	EREGL	57,25	921.972.100	-674.953.500	247.018.600
2	YKBNK	32,00	757.586.800	-542.010.800	215.576.000
3	ISCTR	15,54	346.945.600	-184.137.500	162.808.100
4	THYAO	297,50	513.635.900	-365.983.100	147.652.800
5	PGSUS	234,00	251.844.000	-138.523.100	113.320.900
6	GARAN	128,60	488.775.700	-376.872.400	111.903.300
7	KOZAL	24,16	368.418.500	-269.818.100	98.600.400
8	AKBNK	63,20	383.107.500	-318.503.000	64.604.500
9	KOZAA	63,95	200.487.500	-144.371.000	56.116.500
10	GUBRF	170,40	208.343.000	-156.120.400	52.222.600
11	TCELL	107,50	330.065.200	-280.035.700	50.029.500
12	SISE	47,80	133.705.800	-86.937.250	46.768.550
13	KCHOL	218,50	214.714.000	-171.432.300	43.281.700
14	BINHO	458,25	107.959.500	-66.585.650	41.373.850
15	ASELS	63,30	278.788.900	-238.376.300	40.412.600
16	YIGIT	52,40	177.036.000	-136.638.000	40.398.000
17	ZOREN	5,59	118.852.100	-79.814.720	39.037.380
18	GESAN	51,05	76.793.850	-38.176.190	38.617.660
19	TAVHL	269,25	109.142.500	-72.706.460	36.436.040
20	KRDMD	30,78	139.382.000	-104.301.400	35.080.600
21	ONRYT	109,80	105.656.000	-70.804.010	34.851.990
22	SKBNK	4,41	70.074.740	-35.731.240	34.343.500
23	KOTON	23,70	96.369.140	-64.046.660	32.322.480
24	LILAK	29,36	84.196.600	-53.889.880	30.306.720
25	ENKAI	47,64	97.879.180	-69.552.240	28.326.940
26	HALKB	17,46	81.718.980	-53.785.120	27.933.860
27	ALARK	106,80	94.003.620	-67.797.940	26.205.680
28	TTKOM	51,70	79.228.120	-53.802.860	25.425.260
29	USAK	24,78	90.346.990	-67.292.810	23.054.180
30	ENTRA	10,19	71.225.820	-48.307.840	22.917.980
31	EFORC	27,10	89.281.730	-68.827.510	20.454.220
32	TSKB	13,12	72.788.110	-52.455.660	20.332.450
33	HEKTS	12,42	49.177.700	-30.836.960	18.340.740
34	MAGEN	23,10	64.709.100	-47.037.250	17.671.850
35	TSPOR	2,45	66.938.300	-50.290.420	16.647.880
36	MGROS	545,00	218.667.100	-202.558.300	16.108.800
37	KZBGY	25,24	36.730.130	-21.560.220	15.169.910
38	VESTL	72,30	40.074.480	-26.099.680	13.974.800
39	MOGAN	14,02	32.458.980	-18.801.690	13.657.290
40	EUPWR	102,20	41.491.720	-28.205.400	13.286.320

Kaynak: MATRIKS

**UYARI:** Burada yer alan yatırım bilgi, yorum ve tavsiyeleri yatırım danışmanlığı kapsamında değildir. Yatırım danışmanlığı hizmeti; aracı kurumlar, portföy yönetim şirketleri, mevduat kabul etmeyen bankalar ile müşteri arasında imzalanacak yatırım danışmanlığı sözleşmesi çerçevesinde sunulmaktadır. Burada yer alan yorum ve tavsiyeler, yorum ve tavsiyede bulun anların kişisel görüşlerine dayanmaktadır. Bu görüşler mali durumunuz ile risk ve getiri tercihlerinize uygun olmayabilir. Bu nedenle, sadece burada yer alan bilgilere dayanılarak yatırım kararı verilmesi beklentilerinize uygun sonuçlar doğurmayabilir.

02.08.2024

GÜNLÜK PARA ÇIKIŐI OLAN HİSSELER-İlk 5 Kurum (TL) 01.08.2024

Sıra	Hisse	Kapanıő	Alıcılar Hacim	Satıcılar Hacim	Para Çıkıőı
1	BIMAS	612,00	395.864.800	-583.520.500	-187.655.700
2	OYAKC	74,75	206.611.800	-394.045.700	-187.433.900
3	TTRAK	766,00	73.229.170	-137.801.400	-64.572.230
4	TUPRS	164,30	258.370.700	-322.929.100	-64.558.400
5	PETKM	24,08	101.431.600	-162.471.700	-61.040.100
6	FROTO	986,50	148.509.900	-205.528.900	-57.019.000
7	AEFES	265,00	240.960.800	-295.063.500	-54.102.700
8	KOCMT	18,87	95.022.130	-143.794.000	-48.771.870
9	KONTR	63,15	89.229.660	-134.209.400	-44.979.740
10	MAVI	112,30	82.238.680	-111.584.900	-29.346.220
11	HRKET	94,00	64.197.690	-91.911.870	-27.714.180
12	HOROZ	59,55	42.293.420	-68.460.450	-26.167.030
13	VAKBN	20,74	116.272.900	-141.817.500	-25.544.600
14	SAHOL	99,95	183.275.400	-206.927.900	-23.652.500
15	CLEBI	2.126,00	40.255.690	-63.733.150	-23.477.460
16	BTCIM	173,80	130.177.800	-152.115.400	-21.937.600
17	ALVES	53,90	27.070.810	-46.890.420	-19.819.610
18	BOBET	28,22	19.000.820	-34.327.890	-15.327.070
19	OTKAR	592,00	61.207.760	-75.497.530	-14.289.770
20	TKFEN	58,20	34.572.340	-48.784.370	-14.212.030
21	VKGYO	2,02	19.815.570	-33.701.220	-13.885.650
22	TURSG	59,30	50.952.300	-64.571.320	-13.619.020
23	SEGYO	4,49	22.720.900	-35.552.240	-12.831.340
24	BMSTL	50,10	50.642.150	-62.940.720	-12.298.570
25	PATEK	103,80	39.312.270	-51.258.030	-11.945.760
26	AGROT	19,73	42.272.450	-54.077.380	-11.804.930
27	OBAMS	38,68	32.152.060	-42.928.840	-10.776.780
28	SOKM	61,00	126.737.100	-137.216.300	-10.479.200
29	CVKMD	528,00	30.022.410	-40.160.080	-10.137.670
30	LYDHO	141,60	28.237.930	-38.209.020	-9.971.090
31	DAPGM	33,84	22.878.050	-32.748.620	-9.870.570
32	IZFAS	58,50	26.745.380	-36.576.580	-9.831.200
33	ODINE	111,00	58.947.080	-67.877.420	-8.930.340
34	ANSGR	99,00	53.118.890	-61.333.760	-8.214.870
35	SASA	47,00	221.826.500	-229.785.600	-7.959.100
36	AKFGY	2,33	21.408.790	-29.340.420	-7.931.630
37	HATSN	58,70	37.270.760	-45.161.680	-7.890.920
38	ALKLC	24,90	24.394.750	-32.155.270	-7.760.520
39	CCOLA	861,00	52.464.880	-60.149.680	-7.684.800
40	DOHOL	17,20	47.188.460	-54.284.570	-7.096.110

Kaynak: MATRIKS

**UYARI:** Burada yer alan yatırım bilgi, yorum ve tavsiyeleri yatırım danışmanlıđı kapsamında deđildir. Yatırım danışmanlıđı hizmeti; aracı kurumlar, portföy yönetim şirketleri, mevduat kabul etmeyen bankalar ile müşteri arasında imzalanacak yatırım danışmanlıđı sözleşmesi çerçevesinde sunulmaktadır. Burada yer alan yorum ve tavsiyeler, yorum ve tavsiyede bulun anların kişisel görüşlerine dayanmaktadır. Bu görüşler mali durumunuz ile risk ve getiri tercihlerinize uygun olmayabilir. Bu nedenle, sadece burada yer alan bilgilere dayanılarak yatırım kararı verilmesi beklentilerinize uygun sonuçlar doğurmayabilir.

## PİRAMİT MENKUL KIYMETLER A.Ő.

Gümüşsuyu Mah. İnönü Cad. Işık Apt. No:53 Kat:5 Daire 9-10 Taksim/İstanbul  
Tel: 0212 293 95 00 Faks: 0212 293 95 60

### Balıkesir İrtibat Bürosu

Altıeylül Mah. Keçeci sok. Özcaner İş merkezi No:17 K:1 Altıeylül/ Balıkesir  
Tel: 0266 280 15 00 Faks: 0266 245 23 34

### Ferdi Uğur Taçkınlar Araştırma Müdürü 02123953227

[ugur.tackinlar@piramitmenkul.com.tr](mailto:ugur.tackinlar@piramitmenkul.com.tr)

### Arif Tekin Seğmen Piramit PYS Araştırma Uzmanı 02123954008

[asegmen@piramitportfoy.com.tr](mailto:asegmen@piramitportfoy.com.tr)



**UYARI:** Burada yer alan yatırım bilgi, yorum ve tavsiyeleri yatırım danışmanlığı kapsamında değildir. Yatırım danışmanlığı hizmeti; aracı kurumlar, portföy yönetim şirketleri, mevduat kabul etmeyen bankalar ile müşteri arasında imzalanacak yatırım danışmanlığı sözleşmesi çerçevesinde sunulmaktadır. Burada yer alan yorum ve tavsiyeler, yorum ve tavsiyede bulun anların kişisel görüşlerine dayanmaktadır. Bu görüşler mali durumunuz ile risk ve getiri tercihlerinize uygun olmayabilir. Bu nedenle, sadece burada yer alan bilgilere dayanılarak yatırım kararı verilmesi beklentilerinize uygun sonuçlar doğurmayabilir.