

01.08.2024

**BIST-100**

	Kapanış	Destek-1	Destek-2	Destek-3	Direnç-1	Direnç-2	Direnç-3
<b>BIST100</b>	<b>10.638</b>	<b>10.578</b>	<b>10.440</b>	<b>10.383</b>	<b>10.752</b>	<b>10.789</b>	<b>10.865</b>

BIST100 Endeksi dün günü %0,50 düşüşle önceki gün olduğu gibi kısa vade düşen kanal (kırmızı) desteğinin (10.633) hemen üzerinde kapattı. Bu destek bugün 10.578 seviyesinde, altında kalıcılık endeksin orta vade fincan-kulp boyun çizgisi (mavi) 10.440 seviyesini hedef alma olasılığını artıracaktır zira bu seviyeye kadar bir destek boşluğu mevcut. Dün orta vade pozitif görünümün devamı için korunması gerektiğini düşündüğümüz kritik seviye 27 Mart'tan gelen yükselen trend kanal desteği (siyah-bugün: 10.865) altında üçüncü kapanışla kırılım onaylandı. Bu seviye artık orta vade görünümün pozitif dönüş için takip edeceğimiz seviye olacak. Öncesinde yine kritik bir yaklaşma var; orta vade fincan-kulp formasyonu yarı hedefi (10.752) ve kısa vade düşen kanal (kırmızı) direnci (10.789) Bu kritik yaklaşma aralığı bugün olası alışlarda güçlü direnç olarak çalışabilir. Kısa vade görünümün pozitif dönüş için de aynı seviyeyi takip edeceğiz. Dün endeksteki satıcılı seyre elektrik sektörü endeksindeki %2,65'lik düşüş öncülük ederken, Endeksin hacmi son dönem ortalamalarının bir hayli altında kalmaya devam ederek 93,7mlr TL olarak gerçekleşti.

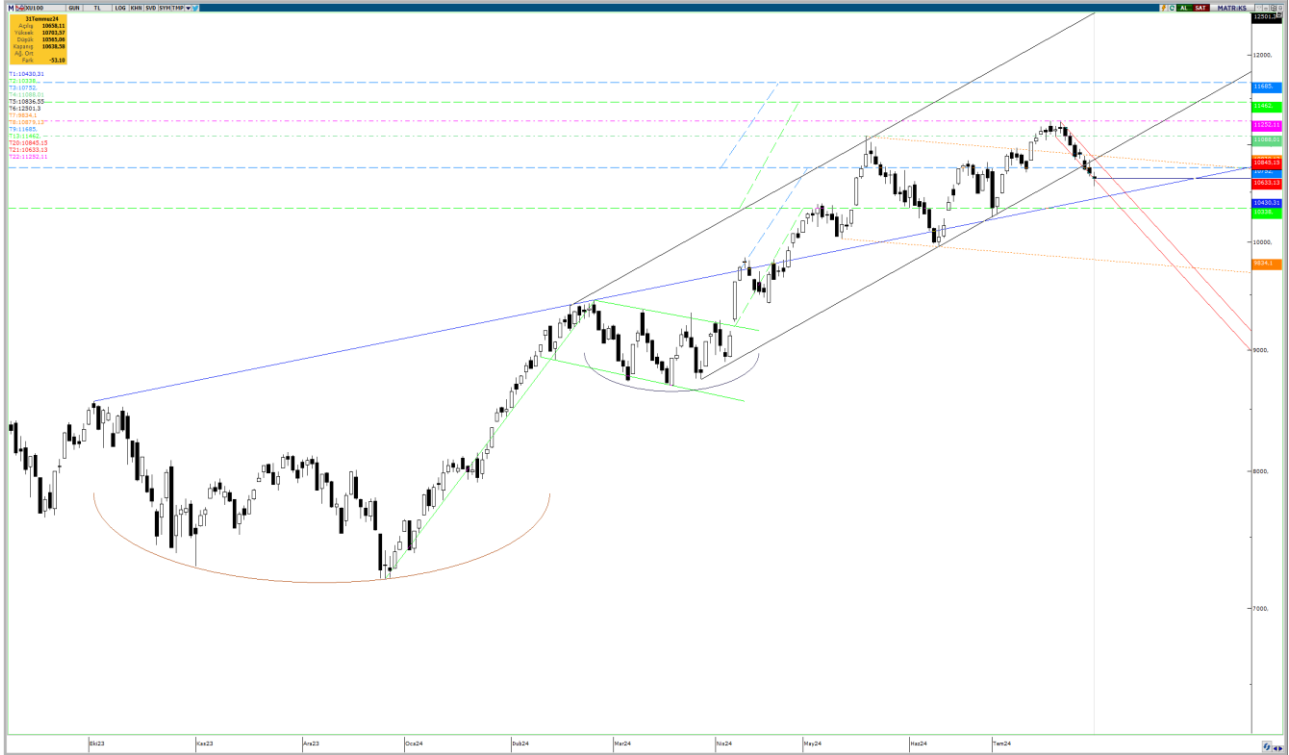

**UYARI:** Burada yer alan yatırım bilgi, yorum ve tavsiyeleri yatırım danışmanlığı kapsamında değildir. Yatırım danışmanlığı hizmeti; aracı kurumlar, portföy yönetim şirketleri, mevduat kabul etmeyen bankalar ile müşteri arasında imzalanacak yatırım danışmanlığı sözleşmesi çerçevesinde sunulmaktadır. Burada yer alan yorum ve tavsiyeler, yorum ve tavsiyede bulun anların kişisel görüşlerine dayanmaktadır. Bu görüşler mali durumunuz ile risk ve getiri tercihlerinize uygun olmayabilir. Bu nedenle, sadece burada yer alan bilgilere dayanılarak yatırım kararı verilmesi beklentilerinize uygun sonuçlar doğurmayabilir.

Dolar Bazlı Endeks dün güne, 321 dolardan, orta vade yükselen kama direnci (gri) ve kısa vade yükselen trend kanal desteği (yeşil) kesişmesinin altında başladıktan sonra gün içinde 318-322 dolar bandında hareket etti. Geçtiğimiz bültende; 324 dolar kesişmesinin aşağı yönlü onaylı kırılması durumunda satıcı seyrir 08 Eylül 2023 zirvesi 312 dolara kadar sertleşebilir demistik bu güçlü destek seviyesinin altında ikinci kapanış gerçekleşti. Kalıcılık durumunda hedef 312 dolar olacaktır.

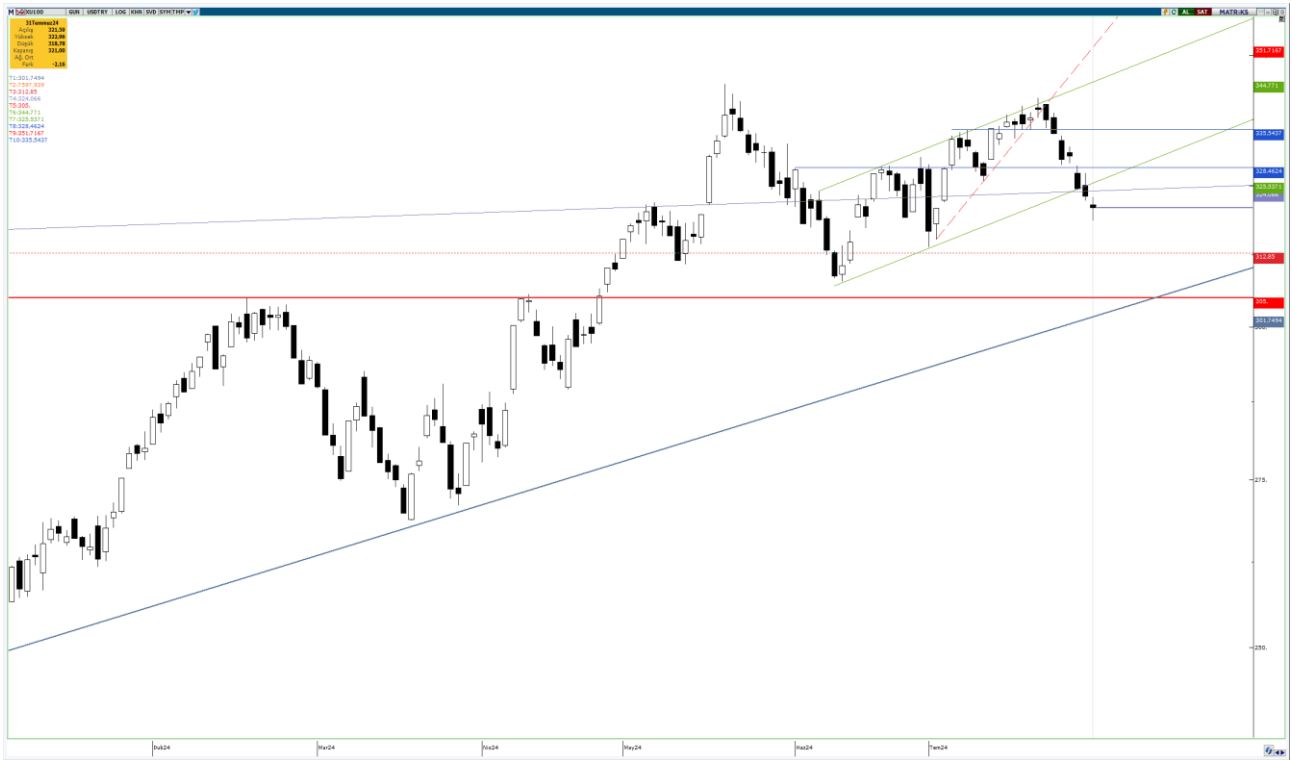

**UYARI:** Burada yer alan yatırım bilgi, yorum ve tavsiyeleri yatırım danışmanlığı kapsamında değildir. Yatırım danışmanlığı hizmeti; aracı kurumlar, portföy yönetim şirketleri, mevduat kabul etmeyen bankalar ile müşteri arasında imzalanacak yatırım danışmanlığı sözleşmesi çerçevesinde sunulmaktadır. Burada yer alan yorum ve tavsiyeler, yorum ve tavsiyede bulun anların kişisel görüşlerine dayanmaktadır. Bu görüşler mali durumunuz ile risk ve getiri tercihlerinize uygun olmayabilir. Bu nedenle, sadece burada yer alan bilgilere dayanılarak yatırım kararı verilmesi beklentilerinize uygun sonuçlar doğurmayabilir.

### VIOP30 Yakın Vade Kontratı

	Kapanış	Destek-1	Destek-2	Destek-3	Direnç-1	Direnç-2	Direnç-3
VIOP30	12.088	11.989	11.537	-	12.112	12.307	12.435

VIOP30 Ağustos Vade Kontratı dün günü %0,36 yükselişle 12.088 puandan kapattı. Kontrat önceki gün gibi dün de en yakın destek-direnç seviyeleri arasında hareket etti. Satıcı seyrin hızlanmaması için takip ettiğimiz 31 Mayıs'tan gelen düşen trendin (haki-12.157) altında üçüncü günlük kapanışı yaptı ve kırılım onaylandı. Fibonacci %61,8 seviyesinden de (11.989) önceki gün olduğu gibi destek gördü. Mevcut durumda dün de olduğu gibi satıcı seyrin sürmesi halinde fibonacci %61,8 (11.989) ve %78,6 (11.537) seviyelerini hedef destekler; olası yukarı yönlü hareketlerde ise 31 Mayıs'tan gelen düşen trendi (haki-12.112) güçlü direnç olarak takip edeceğiz. Ek olarak; kontratın dün alıcılı kapatmasının ardından kısa vade hızlı bir indikatör olan Stochastic Slow indikatörü al sinyali yaktı.



**UYARI:** Burada yer alan yatırım bilgi, yorum ve tavsiyeleri yatırım danışmanlığı kapsamında değildir. Yatırım danışmanlığı hizmeti; aracı kurumlar, portföy yönetim şirketleri, mevduat kabul etmeyen bankalar ile müşteri arasında imzalanacak yatırım danışmanlığı sözleşmesi çerçevesinde sunulmaktadır. Burada yer alan yorum ve tavsiyeler, yorum ve tavsiyede bulun anların kişisel görüşlerine dayanmaktadır. Bu görüşler mali durumunuz ile risk ve getiri tercihlerinize uygun olmayabilir. Bu nedenle, sadece burada yer alan bilgilere dayanılarak yatırım kararı verilmesi beklentilerinize uygun sonuçlar doğurmayabilir.

## USDTRY

	Kapanış	Destek-1	Destek-2	Destek-3	Direnç-1	Direnç-2	Direnç-3
USDTRY	33,14	33,07	33,00	32,97	33,18	33,25	33,33

USDTRY kurunda dün; 33,0750-33,1724 bandında 5 günlük AO ve kısa vade yükselen trend kanal desteği (33,15) arasında dün takip ettiğimiz en yakın destek-direnç seviyeleri arasında hareket edildi. Bu nedenle bir yükselen üçgen formasyon (ek not 2) onayı haricinde teknik görünümde herhangi bir değişiklik yok; alıcılı seyrin sürmesi halinde kısa vade yükselen trend kanal desteğini (bugün: 33,18) ilk etapta direnç olarak; 5 günlük AO'yu ise ilk etapta destek olarak takip etmeye devam edeceğiz.

**Ek Not 1:** Başlangıcı 23 Nisan, dip seviyesi 28 Mayıs olan bir ters omuz-baş-omuz (TOBO) formasyonu yarı hedefi 33,00 (ulaşıldı), teorik hedefi 33,35 olmak üzere onaylanmış durumdadır.

**Ek Not 2:** Dip seviyesi 06 Haziran olan bir yükselen üçgen formasyonu yarı hedefi 33,50; teorik hedefi 33,85 olmak üzere onaylanmış durumdadır



**UYARI:** Burada yer alan yatırım bilgi, yorum ve tavsiyeleri yatırım danışmanlığı kapsamında değildir. Yatırım danışmanlığı hizmeti; aracı kurumlar, portföy yönetim şirketleri, mevduat kabul etmeyen bankalar ile müşteri arasında imzalanacak yatırım danışmanlığı sözleşmesi çerçevesinde sunulmaktadır. Burada yer alan yorum ve tavsiyeler, yorum ve tavsiyede bulun anların kişisel görüşlerine dayanmaktadır. Bu görüşler mali durumunuz ile risk ve getiri tercihlerinize uygun olmayabilir. Bu nedenle, sadece burada yer alan bilgilere dayanılarak yatırım kararı verilmesi beklentilerinize uygun sonuçlar doğurmayabilir.

01.08.2024

GÜNLÜK PARA GİRİŐİ OLAN HİŐSELER-İlk 5 Kurum (TL) 31.07.2024

Sıra	Hisse	Kapanıő	Alıcılar Hacim	Satıcılar Hacim	Para Giriő
1	GARAN	123,80	812.653.500	-577.631.500	235.022.000
2	TUPRS	163,30	450.805.500	-241.900.600	208.904.900
3	ISCTR	15,00	573.781.000	-413.304.400	160.476.600
4	EREGL	56,05	554.572.000	-440.036.200	114.535.800
5	BIMAS	625,50	422.965.000	-312.282.700	110.682.300
6	TTKOM	51,10	250.881.500	-167.145.200	83.736.300
7	SASA	46,50	287.676.000	-207.034.500	80.641.500
8	YKBNK	30,20	343.073.500	-275.536.300	67.537.200
9	PGSUS	224,00	255.239.300	-201.161.200	54.078.100
10	ALTN	123,40	211.796.900	-159.916.300	51.880.600
11	SAHOL	99,35	259.819.800	-212.245.900	47.573.900
12	YIGIT	47,64	88.844.300	-58.068.670	30.775.630
13	ODINE	119,00	90.436.780	-60.613.340	29.823.440
14	AGROT	20,08	123.206.700	-94.669.120	28.537.580
15	KONTR	64,45	133.374.300	-105.567.100	27.807.200
16	ASELS	62,50	232.506.500	-205.574.600	26.931.900
17	ULKER	167,70	93.015.960	-68.318.250	24.697.710
18	CVKMD	535,00	63.669.780	-39.050.310	24.619.470
19	HRKET	96,90	83.610.730	-65.195.600	18.415.130
20	SNGYO	6,76	77.350.900	-59.266.120	18.084.780
21	SISE	47,04	121.593.900	-104.074.500	17.519.400
22	OYAKC	79,25	51.068.360	-34.186.740	16.881.620
23	TABGD	187,00	58.566.900	-43.735.910	14.830.990
24	HATSN	58,80	43.607.660	-28.863.890	14.743.770
25	YEOTK	218,80	62.368.880	-47.839.880	14.529.000
26	ALARK	104,80	63.026.790	-48.967.060	14.059.730
27	HOROZ	57,75	41.011.200	-27.300.300	13.710.900
28	GOKNR	31,90	36.032.880	-22.360.350	13.672.530
29	ENKAI	46,62	79.093.260	-65.919.820	13.173.440
30	IPEKE	44,94	53.594.810	-41.446.940	12.147.870
31	KORDS	97,95	29.263.690	-17.500.060	11.763.630
32	TEKTU	5,41	44.659.770	-33.001.850	11.657.920
33	KOZAL	23,18	150.283.300	-138.832.600	11.450.700
34	TOASO	280,00	119.274.000	-108.339.200	10.934.800
35	TUKAS	8,78	40.361.770	-29.718.480	10.643.290
36	ATATP	119,40	28.515.040	-18.265.470	10.249.570
37	ZOREN	5,47	54.986.400	-45.218.260	9.768.140
38	VESTL	70,65	48.167.030	-38.944.640	9.222.390
39	BUCIM	8,19	33.547.070	-25.023.540	8.523.530
40	PETKM	24,14	216.132.300	-208.396.700	7.735.600

Kaynak: MATRIKS

**UYARI:** Burada yer alan yatırım bilgi, yorum ve tavsiyeleri yatırım danışmanlığı kapsamında değildir. Yatırım danışmanlığı hizmeti; aracı kurumlar, portföy yönetim şirketleri, mevduat kabul etmeyen bankalar ile müşteri arasında imzalanacak yatırım danışmanlığı sözleşmesi çerçevesinde sunulmaktadır. Burada yer alan yorum ve tavsiyeler, yorum ve tavsiyede bulun anların kişisel görüşlerine dayanmaktadır. Bu görüşler mali durumunuz ile risk ve getiri tercihlerinize uygun olmayabilir. Bu nedenle, sadece burada yer alan bilgilere dayanılarak yatırım kararı verilmesi beklentilerinize uygun sonuçlar doğurmayabilir.

01.08.2024

GÜNLÜK PARA ÇIKIŐI OLAN HİSSELER-İlk 5 Kurum (TL) 31.07.2024

Sıra	Hisse	Kapanıő	Alıcılar Hacim	Satıcılar Hacim	Para Çıkıőı
1	THYAO	289,25	701.918.100	-878.604.700	-176.686.600
2	ARCLK	168,00	163.814.500	-269.852.100	-106.037.600
3	AKBNK	61,90	169.594.200	-265.677.000	-96.082.800
4	CCOLA	846,00	100.169.400	-182.430.600	-82.261.200
5	ENJSA	67,55	109.784.500	-162.212.900	-52.428.400
6	AEFES	267,00	101.077.700	-145.284.300	-44.206.600
7	HALKB	17,03	34.019.040	-75.431.060	-41.412.020
8	KCHOL	215,10	252.150.200	-290.763.000	-38.612.800
9	EKGYO	11,60	150.200.400	-182.355.700	-32.155.300
10	USAK	27,28	91.390.740	-119.500.000	-28.109.260
11	KATMR	3,74	85.032.560	-111.475.100	-26.442.540
12	GESAN	48,30	20.531.130	-45.912.310	-25.381.180
13	ENTRA	9,77	29.844.810	-52.046.250	-22.201.440
14	VESBE	20,02	23.264.560	-44.722.850	-21.458.290
15	ONRYT	109,70	72.794.330	-94.248.370	-21.454.040
16	TAVHL	258,75	132.493.600	-153.832.800	-21.339.200
17	FONET	23,88	109.600.800	-130.888.400	-21.287.600
18	KOZAA	60,95	76.707.690	-97.281.430	-20.573.740
19	BMSTL	50,00	45.798.840	-65.110.180	-19.311.340
20	KARSN	15,43	50.659.090	-69.405.450	-18.746.360
21	KCAER	45,02	28.787.620	-46.486.880	-17.699.260
22	YATAS	31,00	27.420.690	-43.650.110	-16.229.420
23	ASTOR	92,85	217.088.400	-232.727.400	-15.639.000
24	TTRAK	774,50	37.541.690	-52.709.770	-15.168.080
25	TCELL	105,60	215.761.200	-227.498.600	-11.737.400
26	MGROS	527,50	126.985.100	-138.561.500	-11.576.400
27	IZENR	22,26	19.868.270	-30.916.540	-11.048.270
28	TRILC	24,66	15.909.650	-26.955.310	-11.045.660
29	VKGYO	2,00	17.154.050	-27.035.940	-9.881.890
30	DENGE	6,45	10.746.800	-20.464.350	-9.717.550
31	ODAS	8,08	54.160.340	-63.689.370	-9.529.030
32	DOHOL	16,78	40.479.130	-49.999.780	-9.520.650
33	BSOKE	44,86	31.047.590	-40.386.030	-9.338.440
34	CEOEM	31,98	29.273.470	-38.392.240	-9.118.770
35	TSKB	12,60	72.503.580	-81.574.310	-9.070.730
36	MERIT	202,50	30.840.310	-39.852.990	-9.012.680
37	DEVA	70,20	11.229.770	-19.505.700	-8.275.930
38	PEKGY	5,91	17.290.390	-25.095.950	-7.805.560
39	FROTO	994,00	64.132.560	-71.762.190	-7.629.630
40	AGHOL	426,25	30.998.210	-38.623.410	-7.625.200

Kaynak: MATRIKS

**UYARI:** Burada yer alan yatırım bilgi, yorum ve tavsiyeleri yatırım danışmanlığı kapsamında değildir. Yatırım danışmanlığı hizmeti; aracı kurumlar, portföy yönetim şirketleri, mevduat kabul etmeyen bankalar ile müşteri arasında imzalanacak yatırım danışmanlığı sözleşmesi çerçevesinde sunulmaktadır. Burada yer alan yorum ve tavsiyeler, yorum ve tavsiyede bulun anların kişisel görüşlerine dayanmaktadır. Bu görüşler mali durumunuz ile risk ve getiri tercihlerinize uygun olmayabilir. Bu nedenle, sadece burada yer alan bilgilere dayanılarak yatırım kararı verilmesi beklentilerinize uygun sonuçlar doğurmayabilir.

## **PİRAMİT MENKUL KIYMETLER A.Ő.**

Gümüşsuyu Mah. İnönü Cad. Işık Apt. No:53 Kat:5 Daire 9-10 Taksim/İstanbul  
Tel: 0212 293 95 00 Faks: 0212 293 95 60

### **Balıkesir İrtibat Bürosu**

Altıeylül Mah. Keçeci sok. Özcaner İş merkezi No:17 K:1 Altıeylül/ Balıkesir  
Tel: 0266 280 15 00 Faks: 0266 245 23 34

### **Ferdi Uğur Taçkınlar** **Araştırma Müdürü** **02123953227**

[ugur.tackinlar@piramitmenkul.com.tr](mailto:ugur.tackinlar@piramitmenkul.com.tr)

### **Arif Tekin Seğmen** **Piramit PYS Araştırma Uzmanı** **02123954008**

[arif.segmen@piramitmenkul.com.tr](mailto:arif.segmen@piramitmenkul.com.tr)



**UYARI:** Burada yer alan yatırım bilgi, yorum ve tavsiyeleri yatırım danışmanlığı kapsamında değildir. Yatırım danışmanlığı hizmeti; aracı kurumlar, portföy yönetim şirketleri, mevduat kabul etmeyen bankalar ile müşteri arasında imzalanacak yatırım danışmanlığı sözleşmesi çerçevesinde sunulmaktadır. Burada yer alan yorum ve tavsiyeler, yorum ve tavsiyede bulun anların kişisel görüşlerine dayanmaktadır. Bu görüşler mali durumunuz ile risk ve getiri tercihlerinize uygun olmayabilir. Bu nedenle, sadece burada yer alan bilgilere dayanılarak yatırım kararı verilmesi beklentilerinize uygun sonuçlar doğurmayabilir.