

31.07.2024

## BIST-100

	Kapanış	Destek-1	Destek-2	Destek-3	Direnç-1	Direnç-2	Direnç-3
BIST100	10.691	10.633	10.430	10.383	10.752	10.836	10.845

BIST100 Endeksi dün günü %0,39 düşüşle kısa vade düşen kanal (kırmızı) desteğinin (10.688) hemen üzerinde kapattı. Bu destek bugün 10.633 seviyesinde, altında kalıcılık endeksin orta vade fincan-kulp boyun çizgisi (mavi) 10.430 seviyesini hedef alma olasılığını artıracaktır zira bu seviyeye kadar bir destek boşluğu mevcut. Aynı zamanda bir diğer kritik seviye de 27 Mart'tan gelen yükselen trend kanal desteği (siyah-bugün: 10.836), orta vade pozitif görünümün devamı için bu seviyenin korunması gerektiğini düşünüyoruz. Bu kritik seviye bugün kısa vade düşen kanal (kırmızı) direnci (10.845) ile yaklaşma halinde (10.836-10.845) aralığı olası alışlarda güçlü direnç olarak çalışabilir. Direnç güçlü olsa da orta vade pozitif görünümün korunması için aşılması gerek zira aşılamazsa 27 Mart'tan gelen yükselen trend kanal desteği altında üçüncü günlük kapanış gerçekleşmiş olacak, bu da kırılım onayı anlamına gelecek. Kısa vade görünümün pozitif dönmeye için geçilmesi gereken seviye olarak kısa vade düşen kanal (kırmızı) direncini takip ettiğimizi daha önce belirtmiştik. Yani bugün mevcut olan yaklaşma (10.836-10.845) hem kısa hem de orta vade görünüm için önem arz etmekte. Dün endekste satıcı seyre bankacılık endeksindeki %2,61'lik düşüş öncülük ederken, Endeksin hacmi son dönem ortalamalarının bir hayli altında kalmaya devam ederek 90,3mlr TL olarak gerçekleşti.

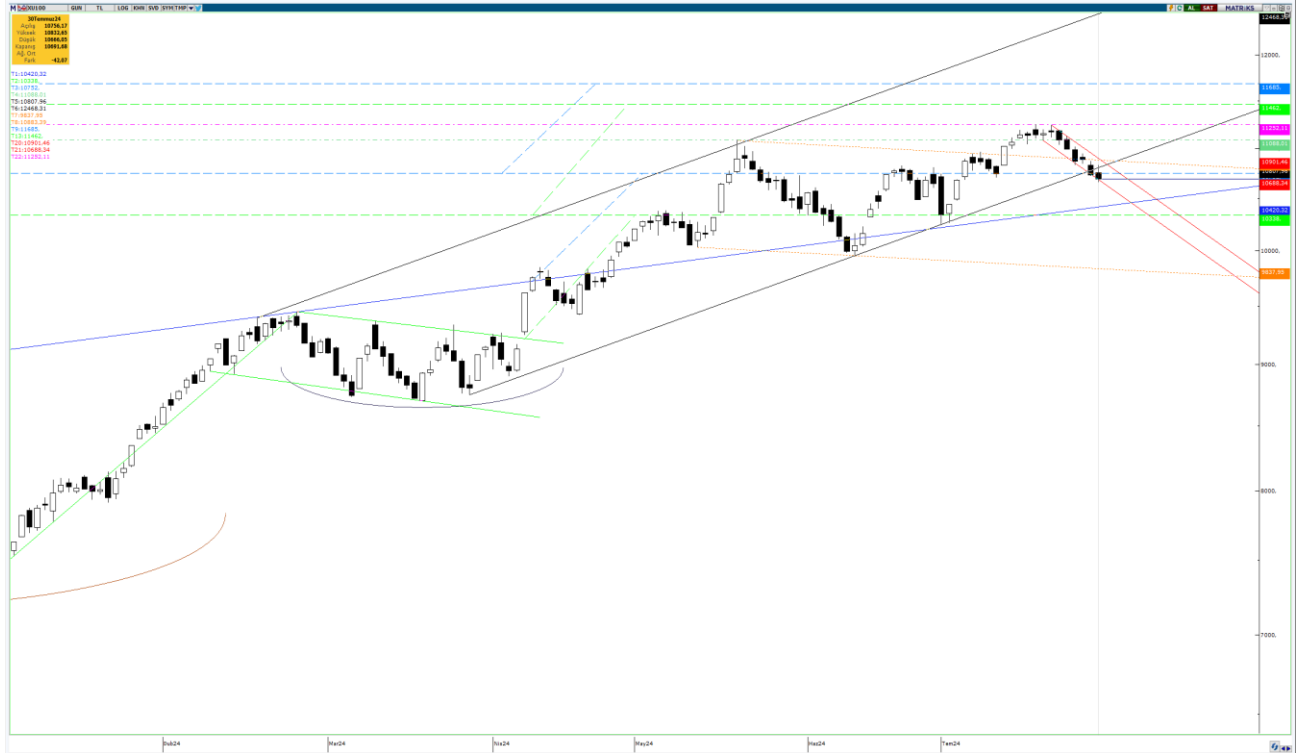

**UYARI:** Burada yer alan yatırım bilgi, yorum ve tavsiyeleri yatırım danışmanlığı kapsamında değildir. Yatırım danışmanlığı hizmeti; aracı kurumlar, portföy yönetim şirketleri, mevduat kabul etmeyen bankalar ile müşteri arasında imzalanacak yatırım danışmanlığı sözleşmesi çerçevesinde sunulmaktadır. Burada yer alan yorum ve tavsiyeler, yorum ve tavsiyede bulun anların kişisel görüşlerine dayanmaktadır. Bu görüşler mali durumunuz ile risk ve getiri tercihlerinize uygun olmayabilir. Bu nedenle, sadece burada yer alan bilgilere dayanılarak yatırım kararı verilmesi beklentilerinize uygun sonuçlar doğurmayabilir.

Dolar Bazlı Endeks dün güne, 325 dolardan, orta vade yükselen kama direnci (gri) ve kısa vade yükselen trend kanal desteği (yeşil) kesişmesinin hemen üzerinde başladıktan sonra gün içinde 322-327 dolar bandında hareket etti. Geçtiğimiz bültende; 324 dolar kesişmesinin aşağı yönlü onaylı kırılması durumunda satıcılar 08 Eylül 2023 zirvesi 312 dolara kadar sertleşebilir demiştik bu güçlü destek seviyesinin altında ilk kapanış gerçekleşti. Kalıcılık durumunda hedef 312 dolar olacaktır.

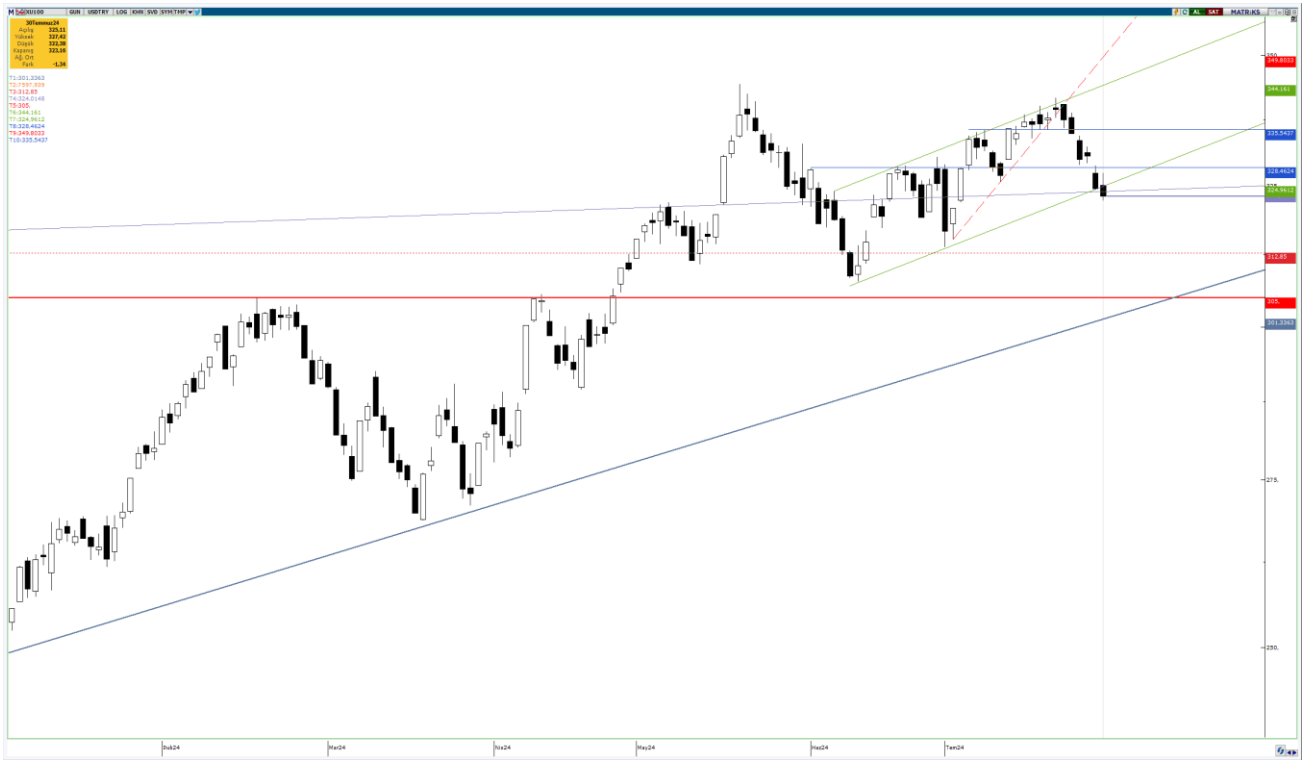

**UYARI:** Burada yer alan yatırım bilgi, yorum ve tavsiyeleri yatırım danışmanlığı kapsamında değildir. Yatırım danışmanlığı hizmeti; aracı kurumlar, portföy yönetim şirketleri, mevduat kabul etmeyen bankalar ile müşteri arasında imzalanacak yatırım danışmanlığı sözleşmesi çerçevesinde sunulmaktadır. Burada yer alan yorum ve tavsiyeler, yorum ve tavsiyede bulun anların kişisel görüşlerine dayanmaktadır. Bu görüşler mali durumunuz ile risk ve getiri tercihlerinize uygun olmayabilir. Bu nedenle, sadece burada yer alan bilgilere dayanılarak yatırım kararı verilmesi beklentilerinize uygun sonuçlar doğurmayabilir.

31.07.2024

### VIOP30 Yakın Vade Kontratı

	Kapanıő	Destek-1	Destek-2	Destek-3	Direnç-1	Direnç-2	Direnç-3
VIOP30	12.029	11.989	11.537	-	12.134	12.307	12.419

VIOP30 Ađustos Vade Kontratı dün günü %0,22 düşüőle 12.029 puandan kapattı. Kontrat dün en yakın destek-direnç seviyeleri arasında volatil hareket etti. Satıcı seyrin hızlanmaması için takip ettiđimiz 31 Mayıs'tan gelen düşen trendin (haki-12.157) altında ikinci günlük kapanıő yaptı. Fibonacci %61,8 seviyesinden de (11.989) destek gördü. Mevcut durumda dün de olduđu gibi satıcı seyrin sürmesi halinde fibonacci %61,8 (11.989) ve %78,6 (11.537) seviyelerini hedef destekler; olası yukarı yönlü hareketlerde ise 31 Mayıs'tan gelen düşen trendi (haki-12.134) direnç olarak takip etmeye devam edeceđiz.



**UYARI:** Burada yer alan yatırım bilgi, yorum ve tavsiyeleri yatırım danışmanlıđı kapsamında deđildir. Yatırım danışmanlıđı hizmeti; aracı kurumlar, portföy yönetim şirketleri, mevduat kabul etmeyen bankalar ile müşteri arasında imzalanacak yatırım danışmanlıđı sözleşmesi çerçevesinde sunulmaktadır. Burada yer alan yorum ve tavsiyeler, yorum ve tavsiyede bulun anların kişisel görüşlerine dayanmaktadır. Bu görüşler mali durumunuz ile risk ve getiri tercihlerinize uygun olmayabilir. Bu nedenle, sadece burada yer alan bilgilere dayanılarak yatırım kararı verilmesi beklentilerinize uygun sonuçlar doğurmayabilir.

## USDTRY

	Kapanış	Destek-1	Destek-2	Destek-3	Direnç-1	Direnç-2	Direnç-3
USDTRY	33,08	33,02	33,00	32,94	33,15	33,32	33,35

USDTRY kurunda dün; 33,0750-33,1344 dar bandında dün takip ettiğimiz en yakın destek-direnç seviyeleri arasında hareket edildi. Bu nedenle teknik görünümde herhangi bir değişiklik yok; alıcılı seyrin sürmesi halinde kısa vade yükselen trend kanal desteğini (bugün: 33,15) ilk etapta direnç olarak takip etmeye devam edeceğiz. Dün ki hareketle üzerinde ikinci günlük kapanış gerçekleşmiş olan TOBO formasyonu yarı hedefi (33,00) seviyesi üzerinde de kalıcılık aramaya devam edeceğiz.

**Ek Not:** Başlangıcı 23 Nisan, dip seviyesi 28 Mayıs olan bir ters omuz-baş-omuz (TOBO) formasyonu yarı hedefi 33,00 (ulaşıldı), teorik hedefi 33,35 olmak üzere onaylanmış durumdadır.

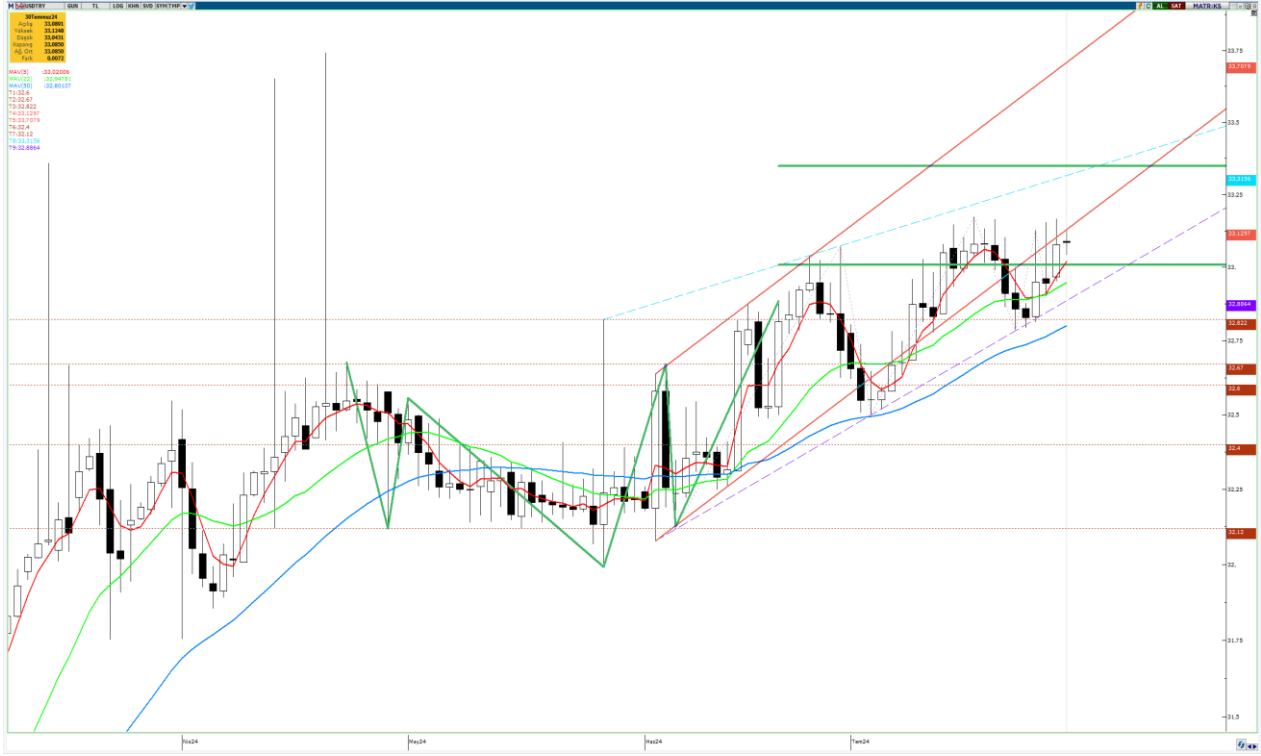

**UYARI:** Burada yer alan yatırım bilgi, yorum ve tavsiyeleri yatırım danışmanlığı kapsamında değildir. Yatırım danışmanlığı hizmeti; aracı kurumlar, portföy yönetim şirketleri, mevduat kabul etmeyen bankalar ile müşteri arasında imzalanacak yatırım danışmanlığı sözleşmesi çerçevesinde sunulmaktadır. Burada yer alan yorum ve tavsiyeler, yorum ve tavsiyede bulun anların kişisel görüşlerine dayanmaktadır. Bu görüşler mali durumunuz ile risk ve getiri tercihlerinize uygun olmayabilir. Bu nedenle, sadece burada yer alan bilgilere dayanarak yatırım kararı verilmesi beklentilerinize uygun sonuçlar doğurmayabilir.

31.07.2024

GÜNLÜK PARA GİRİŐİ OLAN HİŐSELER-İİK 5 Kurum (TL) 30.07.2024

Sıra	Hisse	Kapanıő	Alıcılar Hacim	Satıcılar Hacim	Para Giriő
1	BIMAS	615,50	552.107.600	-407.782.200	144.325.400
2	ALTNY	112,20	381.509.400	-257.060.200	124.449.200
3	THYAO	293,50	630.703.000	-541.262.600	89.440.400
4	EREGL	55,90	623.609.000	-555.726.600	67.882.400
5	SASA	45,10	159.275.500	-102.573.300	56.702.200
6	TOASO	277,75	216.829.100	-162.502.300	54.326.800
7	ALARK	105,70	141.438.700	-89.017.150	52.421.550
8	KATMR	3,72	148.646.000	-96.564.420	52.081.580
9	CCOLA	889,50	148.215.600	-96.757.420	51.458.180
10	TTKOM	49,28	141.949.500	-93.811.700	48.137.800
11	KCHOL	217,90	149.052.600	-106.578.700	42.473.900
12	ULKER	168,00	116.278.600	-80.167.220	36.111.380
13	SISE	47,18	120.967.700	-86.931.940	34.035.760
14	ONRYT	107,10	110.547.600	-78.157.360	32.390.240
15	PEHOL	31,34	87.258.190	-57.838.130	29.420.060
16	ENJSA	71,15	72.515.890	-46.583.200	25.932.690
17	KRDMD	30,14	219.448.200	-196.285.600	23.162.600
18	TABGD	188,50	100.031.400	-78.815.350	21.216.050
19	MAVI	112,80	119.262.700	-99.422.850	19.839.850
20	OYAKC	79,05	109.346.100	-89.990.080	19.356.020
21	YEOTK	213,40	53.737.880	-34.924.140	18.813.740
22	CVKMD	527,00	118.283.000	-99.538.380	18.744.620
23	FROTO	994,50	69.662.740	-51.351.330	18.311.410
24	ASELS	62,75	178.729.200	-161.112.300	17.616.900
25	LINK	680,00	41.743.650	-25.261.120	16.482.530
26	GESAN	50,05	47.258.460	-31.175.740	16.082.720
27	TSKB	12,85	82.159.640	-66.116.040	16.043.600
28	EFORC	24,58	67.437.510	-52.850.480	14.587.030
29	AVPGY	47,08	36.338.870	-22.653.580	13.685.290
30	AFYON	14,90	45.941.980	-33.253.260	12.688.720
31	AKCNS	153,50	26.221.320	-16.502.360	9.718.960
32	KOCMT	18,05	50.841.320	-41.303.690	9.537.630
33	SOKM	62,15	98.241.330	-89.180.040	9.061.290
34	KTLEV	46,20	29.069.100	-20.126.070	8.943.030
35	OTKAR	610,50	21.127.170	-12.286.690	8.840.480
36	AGESA	123,80	40.944.560	-32.154.560	8.790.000
37	GOKNR	31,64	24.047.440	-15.269.090	8.778.350
38	FONET	25,80	42.352.760	-33.701.860	8.650.900
39	YGYO	11,48	33.059.830	-24.737.570	8.322.260
40	KLSEK	48,10	24.381.310	-16.071.310	8.310.000

Kaynak: MATRIKS

**UYARI:** Burada yer alan yatırım bilgi, yorum ve tavsiyeleri yatırım danışmanlığı kapsamında değildir. Yatırım danışmanlığı hizmeti; aracı kurumlar, portföy yönetim şirketleri, mevduat kabul etmeyen bankalar ile müşteri arasında imzalanacak yatırım danışmanlığı sözleşmesi çerçevesinde sunulmaktadır. Burada yer alan yorum ve tavsiyeler, yorum ve tavsiyede bulun anların kişisel görüşlerine dayanmaktadır. Bu görüşler mali durumunuz ile risk ve getiri tercihlerinize uygun olmayabilir. Bu nedenle, sadece burada yer alan bilgilere dayanılarak yatırım kararı verilmesi beklentilerinize uygun sonuçlar doğurmayabilir.

31.07.2024

## GÜNLÜK PARA ÇIKIŐI OLAN HİSSELER-İlk 5 Kurum (TL) 30.07.2024

Sıra	Hisse	Kapanıő	Alıcılar Hacim	Satıcılar Hacim	Para Çıkıőı
1	GARAN	118,60	416.796.200	-728.353.200	-311.557.000
2	SAHOL	100,20	356.334.300	-487.181.100	-130.846.800
3	AKBNK	62,75	150.853.800	-274.212.700	-123.358.900
4	ISCTR	14,91	196.033.500	-283.267.900	-87.234.400
5	EKGYO	11,67	179.775.500	-226.431.300	-46.655.800
6	ASTOR	97,00	140.687.800	-186.782.400	-46.094.600
7	ARCLK	178,00	160.670.700	-205.134.800	-44.464.100
8	GUBRF	161,50	95.625.080	-134.693.900	-39.068.820
9	TUPRS	161,60	244.771.400	-278.132.300	-33.360.900
10	PGSUS	226,10	130.005.000	-160.632.900	-30.627.900
11	NTHOL	35,56	41.075.040	-70.654.840	-29.579.800
12	MGROS	534,00	109.623.700	-138.714.900	-29.091.200
13	PETKM	24,56	403.650.900	-431.587.800	-27.936.900
14	YIGIT	49,48	153.578.200	-179.750.400	-26.172.200
15	ODAS	8,25	39.029.670	-64.551.170	-25.521.500
16	TSPOR	2,29	30.047.130	-52.860.250	-22.813.120
17	DOHOL	16,93	36.209.440	-58.099.270	-21.889.830
18	PSGYO	2,00	22.697.360	-41.302.470	-18.605.110
19	TTRAK	782,00	33.642.820	-51.921.530	-18.278.710
20	VESTL	71,70	28.698.420	-46.716.010	-18.017.590
21	KARSN	16,40	52.161.800	-70.072.430	-17.910.630
22	IPEKE	44,68	34.429.340	-52.298.820	-17.869.480
23	VAKBN	20,86	80.193.380	-96.755.740	-16.562.360
24	AEFES	270,00	115.847.900	-131.898.400	-16.050.500
25	AGROT	21,26	40.846.680	-55.964.630	-15.117.950
26	TAVHL	267,75	83.079.930	-97.982.950	-14.903.020
27	ALVES	55,10	29.729.470	-44.414.930	-14.685.460
28	YATAS	31,46	21.109.810	-35.308.960	-14.199.150
29	HRKET	88,10	41.443.510	-54.494.130	-13.050.620
30	ZOREN	5,56	37.810.720	-50.828.210	-13.017.490
31	CANTE	1,87	20.380.830	-31.996.530	-11.615.700
32	ANHYT	106,20	58.225.220	-69.713.660	-11.488.440
33	GSDHO	3,96	13.648.410	-24.614.930	-10.966.520
34	AKGRT	6,38	22.384.740	-32.437.110	-10.052.370
35	ANSGR	95,65	47.739.090	-57.500.310	-9.761.220
36	AKSEN	42,74	28.769.670	-38.414.850	-9.645.180
37	VANGD	19,14	13.930.560	-23.374.290	-9.443.730
38	MIATK	61,70	32.186.270	-41.055.050	-8.868.780
39	YAYLA	18,79	20.247.220	-28.841.250	-8.594.030
40	REEDR	39,02	43.365.370	-51.935.860	-8.570.490

Kaynak: MATRIKS

**UYARI:** Burada yer alan yatırım bilgi, yorum ve tavsiyeleri yatırım danışmanlıđı kapsamında deđildir. Yatırım danışmanlıđı hizmeti; aracı kurumlar, portföy yönetim şirketleri, mevduat kabul etmeyen bankalar ile müşteri arasında imzalanacak yatırım danışmanlıđı sözleşmesi çerçevesinde sunulmaktadır. Burada yer alan yorum ve tavsiyeler, yorum ve tavsiyede bulun anların kişisel görüşlerine dayanmaktadır. Bu görüşler mali durumunuz ile risk ve getiri tercihlerinize uygun olmayabilir. Bu nedenle, sadece burada yer alan bilgilere dayanılarak yatırım kararı verilmesi beklentilerinize uygun sonuçlar doğurmayabilir.

## **PİRAMİT MENKUL KIYMETLER A.Ő.**

Gümüşsuyu Mah. İnönü Cad. Işık Apt. No:53 Kat:5 Daire 9-10 Taksim/İstanbul  
Tel: 0212 293 95 00 Faks: 0212 293 95 60

### **Balıkesir İrtibat Bürosu**

Altıeylül Mah. Keçeci sok. Özcaner İş merkezi No:17 K:1 Altıeylül/ Balıkesir  
Tel: 0266 280 15 00 Faks: 0266 245 23 34

### **Ferdi Uğur Taçkınlar** **Araştırma Müdürü** **02123953227**

[ugur.tackinlar@piramitmenkul.com.tr](mailto:ugur.tackinlar@piramitmenkul.com.tr)

### **Arif Tekin Seğmen** **Piramit PYS Araştırma Uzmanı** **02123953213**

[arif.segmen@piramitmenkul.com.tr](mailto:arif.segmen@piramitmenkul.com.tr)



**UYARI:** Burada yer alan yatırım bilgi, yorum ve tavsiyeleri yatırım danışmanlığı kapsamında değildir. Yatırım danışmanlığı hizmeti; aracı kurumlar, portföy yönetim şirketleri, mevduat kabul etmeyen bankalar ile müşteri arasında imzalanacak yatırım danışmanlığı sözleşmesi çerçevesinde sunulmaktadır. Burada yer alan yorum ve tavsiyeler, yorum ve tavsiyede bulun anların kişisel görüşlerine dayanmaktadır. Bu görüşler mali durumunuz ile risk ve getiri tercihlerinize uygun olmayabilir. Bu nedenle, sadece burada yer alan bilgilere dayanılarak yatırım kararı verilmesi beklentilerinize uygun sonuçlar doğurmayabilir.