

29.07.2024

BIST-100

	Kapanış	Destek-1	Destek-2	Destek-3	Direnç-1	Direnç-2	Direnç-3
BIST100	10.891	10.887	10.779	10.752	10.958	11.088	11.252

BIST100 Endeksi haftanın son işlem gününü %0,18 sınırlı yükselişle 10.891 puandan kapattı. Endeks 11.088 (21 Mayıs) tarihi zirvesi altında üçüncü kapanışını yaptı ve seviyenin aşağı yönlü kırılımı onaylandı. Geçtiğimiz bültenlerde dile getirdiğimiz kısa vade teknik görünüm de bozulmayı işaret eden teknik unsurlar güçlenmeye birlikte kısa vade bir düşen trend kanalına (kırmızı) girildi. Kısa vade teknik görünümün pozitif dönüşüne için aşılması gereken seviye olarak bu kanalın direncini (bugün: 10.958) takip edeceğiz. Perşembe günü endeks düşük eğimli düşen trend kanalı (nokta çizgi-turuncu) içerisine geri dönmüştü. Endeks hafta kapanışını bu kanalın direncinde (10.891) yaptı. İlk etapta en yakın destek olarak bu kanal direnci (bugün: 10.887) takip edilebilir. Bu seviyenin altında ise daha kritik ve orta vade pozitif görünümün devamı için korunması gerektiğini düşündüğümüz 27 Mart'tan gelen yükselen trend kanal desteği (siyah-10.779), orta vade fincan-kulp formasyonu yarı hedefi (10.752) ve kısa vade düşen trend kanal (kırmızı) desteği 10.747 yaklaşmasının olduğu aralık güçlü destek aralığı olarak takip edilebilir. Bu güçlü destek aralığının korunması önemli zira bu seviyeler altında orta vade fincan-kulp boyun çizgisine (mavi) kadar (bugün: 10.410) bir destek boşluğu mevcut. Dün endeks yatay bir seyir izlerken; taş, toprak sektör endeksi %1,08 yükselişle pozitif, sigorta endeksi ise %3,01 düşüşle negatif ayrışan sektörler oldular. Endeksin hacmi ise son dönem ortalamalarının bir hayli altında 84,34milyar TL olarak gerçekleşti.



UYARI: Burada yer alan yatırım bilgi, yorum ve tavsiyeleri yatırım danışmanlığı kapsamında değildir. Yatırım danışmanlığı hizmeti; aracı kurumlar, portföy yönetim şirketleri, mevduat kabul etmeyen bankalar ile müşteri arasında imzalanacak yatırım danışmanlığı sözleşmesi çerçevesinde sunulmaktadır. Burada yer alan yorum ve tavsiyeler, yorum ve tavsiyede bulun anların kişisel görüşlerine dayanmaktadır. Bu görüşler mali durumunuz ile risk ve getiri tercihlerinize uygun olmayabilir. Bu nedenle, sadece burada yer alan bilgilere dayanılarak yatırım kararı verilmesi beklentilerinize uygun sonuçlar doğurmayabilir.

Dolar Bazlı Endeks dün güne, 331 dolardan başladıkdan sonra gün içinde 329-332 dolar dar bandında hareket etti. Perşembe günü 335 dolar yatayının aşağı yönlü geçilmesi ile birlikte 328 dolar yatay desteği hedefinin testi gerçekleşmişti. 328 dolar yatay desteği haftanın son işlem günü korundu. Dolayısıyla bugün aşağı yönlü hareketlerde 328 dolar kısa vade yatay desteği yukarı yönlü hareketlerde ise 335 dolar kısa vade yatay direnci en yakın destek-direnç seviyeleri olarak izlenmeye devam edilebilir. 328 doların aşağı yönlü geçilmesi durumunda orta vade yükselen kama direnci (gri-323 dolar) ve kısa vade yükselen trend kanal desteği (yeşil-324 dolar) kesişmesinin güçlü destek olarak çalışması muhtemel. 335 doların yukarı yönlü aşılması durumunda ise kısa vade yükselen trend kanal direnci (yeşil-343 dolar) güçlü direnç olarak izlenmeye devam edilebilir.

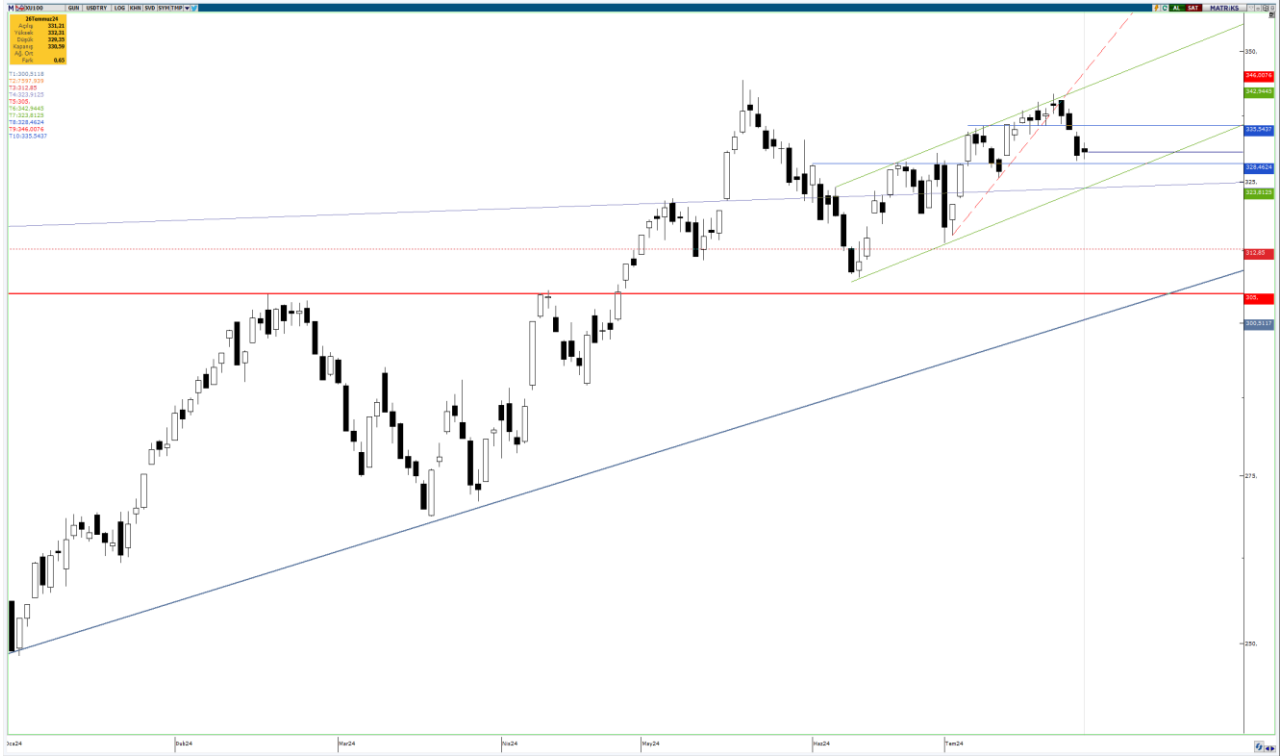

UYARI: Burada yer alan yatırım bilgi, yorum ve tavsiyeleri yatırım danışmanlığı kapsamında değildir. Yatırım danışmanlığı hizmeti; aracı kurumlar, portföy yönetim şirketleri, mevduat kabul etmeyen bankalar ile müşteri arasında imzalanacak yatırım danışmanlığı sözleşmesi çerçevesinde sunulmaktadır. Burada yer alan yorum ve tavsiyeler, yorum ve tavsiyede bulun anların kişisel görüşlerine dayanmaktadır. Bu görüşler mali durumunuz ile risk ve getiri tercihlerinize uygun olmayabilir. Bu nedenle, sadece burada yer alan bilgilere dayanılarak yatırım kararı verilmesi beklentilerinize uygun sonuçlar doğurmayabilir.

29.07.2024

VIOP30 Yakın Vade Kontratı

	Kapanış	Destek-1	Destek-2	Destek-3	Direnç-1	Direnç-2	Direnç-3
VIOP30	12.217	12.179	11.989	11.537	12.307	12.387	12.435

VIOP30 Ağustos Vade Kontratı haftanın son işlem gününü %0,13 sınırlı düşüşle 12.217 puandan ve 31 Mayıs'tan gelen düşen trendin (haki-12.202) yakın üzerinde kapattı. Bu seviyenin üzerinde kapanışlar satışların sertleşmemesi için önemli zira bu seviye altında fibonacci %61,8 (11.989) ve %78,6 (11.537) seviyelerine kadar bir destek boşluğu mevcut. Haftanın son işlem günü genişleyen yükselen takoz formasyonun (bknz: ek not) da iptal olması ile birlikte destek boşluğu arttı. Olası yukarı yönlü tepkilerde %50 fibonacci seviyesi kritik en yakın direnç zira hafta kapanışı ile birlikte altında ikinci günlük kapanış gerçekleşmiş oldu. Üçüncü kapanış kırılım onayı anlamına geleceği için bu seviye kritik. Aynı durum kontrat başlangıcından beri devam eden yükselen destek (bugün: 12.387) için de geçerli. Bu seviyeler üzerindeki gün içi hareketlerin hedefi ise 12.435 güçlü yatay direnci olabilir.

Ek Not : Yarı hedefi: 12.255 (ulaşıldı); teorik hedefi ise 11.855 olan genişleyen yükselen takoz formasyonu haftanın son işlem günü iptal olmuştur.



UYARI: Burada yer alan yatırım bilgi, yorum ve tavsiyeleri yatırım danışmanlığı kapsamında değildir. Yatırım danışmanlığı hizmeti; aracı kurumlar, portföy yönetim şirketleri, mevduat kabul etmeyen bankalar ile müşteri arasında imzalanacak yatırım danışmanlığı sözleşmesi çerçevesinde sunulmaktadır. Burada yer alan yorum ve tavsiyeler, yorum ve tavsiyede bulun anların kişisel görüşlerine dayanmaktadır. Bu görüşler mali durumunuz ile risk ve getiri tercihlerinize uygun olmayabilir. Bu nedenle, sadece burada yer alan bilgilere dayanarak yatırım kararı verilmesi beklentilerinize uygun sonuçlar doğurmayabilir.

29.07.2024

USDTRY

	Kapanış	Destek-1	Destek-2	Destek-3	Direnç-1	Direnç-2	Direnç-3
USDTRY	32,94	32,90	32,86	32,82	33,00	33,10	33,30

USDTRY kurunda haftanın son işlem günü; 32,9028-33,1545 bandında hareket edildi. Kur TOBO formasyonu (bkz:ek not) yarı hedefi (33,00) ve kısa vade yükselen trend kanal desteği altında üçüncü günlük kapanışını Çarşamba günü yapmış ve bu seviyelerin kırılımları onaylanmıştı. Haftanın son işlem günü de önceki güne benzer şekilde bu yakınlaşan seviyeler güçlü direnç görevi gördü. (33,00-33,07) 5 günlük AO ve 22 günlük AO kesişmesi (32,89) üzerinde kapanışı oldukça olumlu değerlendirdiğimizi ve bu seviye üzerinde kalıcılığı oldukça önemseyeceğimizi geçtiğimiz bültende belirtmiştik. Haftanın son işlem günü bu destek noktasal ve güçlü çalıştı. (gün düşüşü: 32,90) Takip ettiğimiz en yakın destek-direnç seviyeleri arasında hareket devam ettiği için aynı destek direnç seviyelerini takip etmeye devam edeceğiz. Yukarı yönlü hareketlerde TOBO formasyonu yarı hedefi ve kısa vade yükselen trend kanal desteği aralığı (bugün: 33,00-33,10) güçlü direnç; 5 günlük AO ve 22 günlük AO kesişmesi (32,90) ise aşağıda güçlü destek olarak takip edilmeye devam edilebilir.

Ek Not: Başlangıcı 23 Nisan, dip seviyesi 28 Mayıs olan bir ters omuz-baş-omuz (TOBO) formasyonu yarı hedefi 33,00 (ulaşıldı), teorik hedefi 33,35 olmak üzere onaylanmış durumdadır.



UYARI: Burada yer alan yatırım bilgi, yorum ve tavsiyeleri yatırım danışmanlığı kapsamında değildir. Yatırım danışmanlığı hizmeti; aracı kurumlar, portföy yönetim şirketleri, mevduat kabul etmeyen bankalar ile müşteri arasında imzalanacak yatırım danışmanlığı sözleşmesi çerçevesinde sunulmaktadır. Burada yer alan yorum ve tavsiyeler, yorum ve tavsiyede bulun anların kişisel görüşlerine dayanmaktadır. Bu görüşler mali durumunuz ile risk ve getiri tercihlerinize uygun olmayabilir. Bu nedenle, sadece burada yer alan bilgilere dayanılarak yatırım kararı verilmesi beklentilerinize uygun sonuçlar doğurmayabilir.

29.07.2024

GÜNLÜK PARA GİRİŐİ OLAN HİŐSELER-İİK 5 Kurum (TL) 26.07.2024

Sıra	Hisse	Kapanıő	Alıcılar Hacim	Satıcılar Hacim	Para Giriő
1	YKBNK	30,34	415.122.100	-244.614.100	170.508.000
2	TUPRS	163,40	340.486.700	-211.968.900	128.517.800
3	GARAN	124,80	463.835.400	-339.226.100	124.609.300
4	THYAO	301,50	307.145.500	-216.858.400	90.287.100
5	YIGIT	44,72	208.345.600	-120.428.600	87.917.000
6	EKGYO	12,40	243.385.200	-158.216.000	85.169.200
7	EREGL	56,25	316.154.800	-245.518.400	70.636.400
8	PETKM	25,78	279.038.900	-210.987.600	68.051.300
9	KCHOL	222,00	300.817.800	-240.091.300	60.726.500
10	SASA	45,70	184.526.300	-134.830.700	49.695.600
11	OYAKC	79,00	111.096.100	-66.253.250	44.842.850
12	ASELS	64,60	255.490.500	-218.756.200	36.734.300
13	GWIND	33,58	53.350.820	-24.488.660	28.862.160
14	VAKBN	22,00	81.470.760	-53.795.000	27.675.760
15	ASTOR	98,30	106.065.700	-78.407.040	27.658.660
16	KONTR	53,70	148.375.000	-122.315.800	26.059.200
17	CIMSA	36,74	61.402.670	-37.923.070	23.479.600
18	HALKB	18,27	86.486.330	-64.806.150	21.680.180
19	ENJSA	70,70	56.062.820	-34.922.660	21.140.160
20	BIMAS	612,50	233.935.900	-213.045.500	20.890.400
21	ECILC	58,00	44.513.260	-23.773.940	20.739.320
22	ODINE	112,00	77.166.100	-56.956.480	20.209.620
23	IPEKE	45,08	52.935.340	-33.768.420	19.166.920
24	SRVGY	400,00	62.544.780	-43.688.320	18.856.460
25	TTKOM	49,72	164.604.900	-146.668.700	17.936.200
26	AVPGY	47,90	58.829.340	-41.427.580	17.401.760
27	ONRYT	94,35	107.144.400	-90.220.480	16.923.920
28	PSGYO	2,13	133.843.300	-116.992.500	16.850.800
29	KARSN	17,54	64.362.060	-47.532.140	16.829.920
30	AZTEK	70,45	47.675.410	-30.847.790	16.827.620
31	TSKB	12,72	73.935.370	-57.399.580	16.535.790
32	FROTO	1.002,00	119.758.400	-103.279.700	16.478.700
33	VESTL	75,30	78.281.860	-64.145.580	14.136.280
34	KOZAA	61,90	95.439.780	-82.127.250	13.312.530
35	TKFEN	57,65	57.264.990	-43.995.420	13.269.570
36	IEYHO	8,44	44.033.250	-31.529.040	12.504.210
37	SEGYO	4,66	25.587.000	-14.159.860	11.427.140
38	FENER	153,90	53.515.170	-42.543.130	10.972.040
39	SOKM	63,55	71.644.490	-60.674.600	10.969.890
40	KRDMD	30,56	93.233.560	-82.429.500	10.804.060

Kaynak: MATRIKS

UYARI: Burada yer alan yatırım bilgi, yorum ve tavsiyeleri yatırım danışmanlığı kapsamında değildir. Yatırım danışmanlığı hizmeti; aracı kurumlar, portföy yönetim şirketleri, mevduat kabul etmeyen bankalar ile müşteri arasında imzalanacak yatırım danışmanlığı sözleşmesi çerçevesinde sunulmaktadır. Burada yer alan yorum ve tavsiyeler, yorum ve tavsiyede bulun anların kişisel görüşlerine dayanmaktadır. Bu görüşler mali durumunuz ile risk ve getiri tercihlerinize uygun olmayabilir. Bu nedenle, sadece burada yer alan bilgilere dayanılarak yatırım kararı verilmesi beklentilerinize uygun sonuçlar doğurmayabilir.

29.07.2024

GÜNLÜK PARA ÇIKIŐI OLAN HİSSELER-İlk 5 Kurum (TL) 26.07.2024

Sıra	Hisse	Kapanıő	Alıcılar Hacim	Satıcılar Hacim	Para Çıkıőı
1	MGROS	561,50	164.109.800	-288.971.500	-124.861.700
2	TCELL	106,30	412.591.800	-514.064.100	-101.472.300
3	AEFES	267,25	112.512.200	-201.460.900	-88.948.700
4	TURSG	63,50	256.697.800	-337.558.400	-80.860.600
5	MIATK	61,20	74.801.360	-153.420.500	-78.619.140
6	ISCTR	15,50	336.292.900	-408.054.800	-71.761.900
7	AGROT	21,90	70.555.020	-111.999.500	-41.444.480
8	SISE	48,22	53.950.740	-90.293.520	-36.342.780
9	ALTNY	100,00	194.722.900	-228.644.800	-33.921.900
10	GUBRF	164,30	117.059.800	-147.729.800	-30.670.000
11	HRKET	87,25	54.981.140	-85.117.780	-30.136.640
12	KOZAL	23,28	76.551.270	-103.705.800	-27.154.530
13	ENKAI	45,74	80.820.500	-99.523.300	-18.702.800
14	LINK	650,00	43.671.950	-62.109.210	-18.437.260
15	AKSA	10,50	60.149.780	-78.294.220	-18.144.440
16	TABGD	195,50	54.358.900	-72.489.440	-18.130.540
17	EFORC	24,00	68.858.610	-86.237.300	-17.378.690
18	CANTE	1,93	26.473.420	-43.584.070	-17.110.650
19	IHAAS	26,68	28.910.810	-45.346.330	-16.435.520
20	DOHOL	17,21	55.915.020	-71.490.280	-15.575.260
21	ALKLC	24,20	27.070.460	-42.164.730	-15.094.270
22	GOLTS	506,50	28.317.650	-42.523.060	-14.205.410
23	MAVI	115,60	63.979.280	-77.641.670	-13.662.390
24	DAPGM	33,08	17.750.040	-31.148.750	-13.398.710
25	KOTON	22,10	25.510.120	-38.641.820	-13.131.700
26	MACKO	90,25	14.026.430	-26.954.770	-12.928.340
27	BRSAN	448,50	25.654.810	-38.408.160	-12.753.350
28	KCAER	48,80	28.760.100	-41.451.540	-12.691.440
29	ERCB	120,10	10.128.390	-22.125.340	-11.996.950
30	YEOTK	206,60	32.459.570	-44.315.800	-11.856.230
31	NUHCM	287,50	34.506.250	-46.167.620	-11.661.370
32	ALARK	103,60	80.330.510	-91.958.540	-11.628.030
33	KOCMT	17,20	32.729.770	-44.258.320	-11.528.550
34	BJKAS	6,65	47.182.180	-58.044.900	-10.862.720
35	POLHO	13,34	7.885.472	-18.679.470	-10.793.998
36	VESBE	21,28	35.260.840	-46.011.900	-10.751.060
37	CONSE	3,35	15.706.940	-25.729.320	-10.022.380
38	OZYSR	29,54	11.552.400	-21.262.340	-9.709.940
39	BSOKE	42,46	59.782.700	-69.306.340	-9.523.640
40	CLEBI	2.131,00	29.036.600	-38.234.650	-9.198.050

Kaynak: MATRIKS

UYARI: Burada yer alan yatırım bilgi, yorum ve tavsiyeleri yatırım danışmanlığı kapsamında değildir. Yatırım danışmanlığı hizmeti; aracı kurumlar, portföy yönetim şirketleri, mevduat kabul etmeyen bankalar ile müşteri arasında imzalanacak yatırım danışmanlığı sözleşmesi çerçevesinde sunulmaktadır. Burada yer alan yorum ve tavsiyeler, yorum ve tavsiyede bulun anların kişisel görüşlerine dayanmaktadır. Bu görüşler mali durumunuz ile risk ve getiri tercihlerinize uygun olmayabilir. Bu nedenle, sadece burada yer alan bilgilere dayanılarak yatırım kararı verilmesi beklentilerinize uygun sonuçlar doğurmayabilir.

PİRAMİT MENKUL KIYMETLER A.Ő.

Gümüşsuyu Mah. İnönü Cad. Işık Apt. No:53 Kat:5 Daire 9-10 Taksim/İstanbul
Tel: 0212 293 95 00 Faks: 0212 293 95 60

Balıkesir İrtibat Bürosu

Altıeylül Mah. Keçeci sok. Özcaner İş merkezi No:17 K:1 Altıeylül/ Balıkesir
Tel: 0266 280 15 00 Faks: 0266 245 23 34

Ferdi Uğur Taçkınlar **Araştırma Müdürü** **02123953227**

ugur.tackinlar@piramitmenkul.com.tr

Arif Tekin Seğmen **Piramit PYS Araştırma Uzmanı** **02123953213**

arif.segmen@piramitmenkul.com.tr



UYARI: Burada yer alan yatırım bilgi, yorum ve tavsiyeleri yatırım danışmanlığı kapsamında değildir. Yatırım danışmanlığı hizmeti; aracı kurumlar, portföy yönetim şirketleri, mevduat kabul etmeyen bankalar ile müşteri arasında imzalanacak yatırım danışmanlığı sözleşmesi çerçevesinde sunulmaktadır. Burada yer alan yorum ve tavsiyeler, yorum ve tavsiyede bulun anların kişisel görüşlerine dayanmaktadır. Bu görüşler mali durumunuz ile risk ve getiri tercihlerinize uygun olmayabilir. Bu nedenle, sadece burada yer alan bilgilere dayanılarak yatırım kararı verilmesi beklentilerinize uygun sonuçlar doğurmayabilir.