

26.07.2024

BIST-100

| | Kapanış | Destek-1 | Destek-2 | Destek-3 | Direnç-1 | Direnç-2 | Direnç-3 |
|---------|---------|----------|----------|----------|----------|----------|----------|
| BIST100 | 10.871 | 10.752 | 10.751 | 10.400 | 10.904 | 11.088 | 11.252 |

BIST100 Endeksi dün günü %1,09 düşüşle 10.871 puandan kapattı. Endeks 11.088 (21 Mayıs) tarihi zirvesi altında ikinci kapanışını yaptı. Stochastic Slow indikatörü sat sinyali, kısa vade yükselen kama desteğinin kırılması, Macd-AS indikatörü sat sinyali dñn Macd-AS indikatörünün 0 seviyesini, Momentum indikatörünün ise 100 seviyesini aşağı kesmesi eklendi. Kısa vade teknik görünüm de bozulmayı işaret eden teknik unsurlar güçlenmeye devam ediyor. Aynı zamanda endeks dün ki satışla birlikte düşük eğimli düşen trend kanalı (nokta çizgi-kırmızı) içerisine geri döndü. İlk etapta en yakın direnç olarak bu kanalın direnci (10.904) takip edilebilir. Yakın destek olarak ise güçlü çalışması muhtemel önemli bir kesişme mevcut. Orta vade fincan-kulp formasyonu yarı hedefi (10.752) ve 27 Mart'tan gelen yükselen trend kanal desteği (siyah-10.751) kesişmesi. Bu kesişen desteklerin önümüzdeki günlerde korunması orta vade teknik görünüm açısından önemli. Zira bu seviyeler altında orta vade fincan-kulp boyun çizgisine (mavi) kadar (bugün: 10.400) bir destek boşluğu mevcut. Dñn endeksteeki düşüşe bankacılık endeksindeki %2,39'luk düşüş öncülük etti. Endeksin hacmi ise son dönem ortalamalarına altında 97,65mırl TL olarak gerçekleşti.

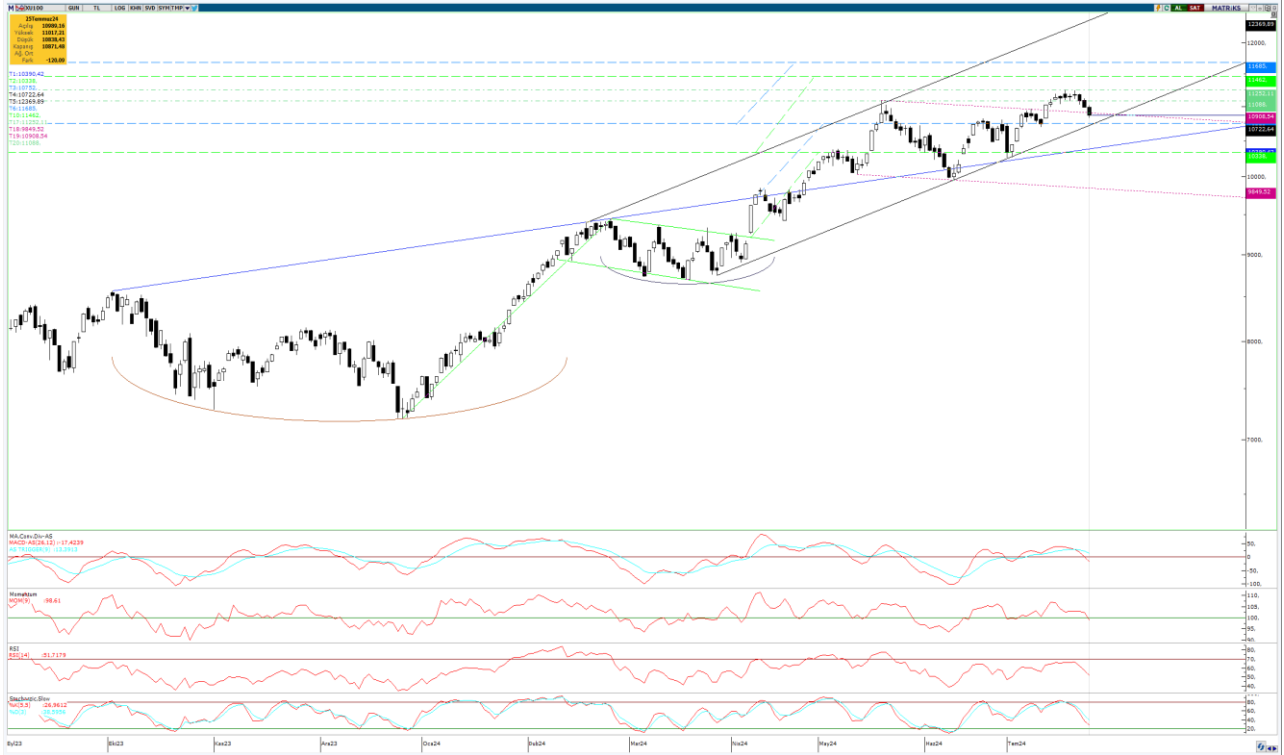

UYARI: Burada yer alan yatırım bilgi, yorum ve tavsiyeleri yatırım danışmanlığı kapsamında değildir. Yatırım danışmanlığı hizmeti; aracı kurumlar, portföy yönetim şirketleri, mevduat kabul etmeyen bankalar ile müşteri arasında imzalanacak yatırım danışmanlığı sözleşmesi çerçevesinde sunulmaktadır. Burada yer alan yorum ve tavsiyeler, yorum ve tavsiyede bulun anların kişisel görüşlerine dayanmaktadır. Bu görüşler mali durumunuz ile risk ve getiri tercihlerinize uygun olmayabilir. Bu nedenle, sadece burada yer alan bilgilere dayanılarak yatırım kararı verilmesi beklentilerinize uygun sonuçlar doğurmayabilir.

26.07.2024

Dolar Bazlı Endeks dün güne, aşağı yönlü gapli açılışla 333 dolardan başladıkdan sonra gün içinde 328-334 dolar bandında hareket etti. Geçtiğimiz bültenlerde; "Stochastic Slow indikatörü geçtiğimiz hafta Perşembe günü sat sinyali vermişti. Önceki gün de Macd-AS indikatörü sat sinyali vermişti. Kısa vade görünümde bozulmaya işaret eden bu iki sat sinyali ve formasyon desteğinin aşağı kırılması ile birlikte endeksin aşağı yönlü önünün açılmasını birlikte düşündüğümüzde 335 dolar kısa vade yatay ara desteğinin kırılması ile birlikte 328 dolar kısa vade yatay desteğine doğru satıcı hareket hız kazanabilir." demiştik. 335 dolar altında ikinci kapanışla birlikte 328 dolar testi gerçekleşti. Ek olarak TL bazlı grafikte olduğu gibi kısa vade teknik görünüm de bozulmayı işaret eden teknik unsurlar dolar bazlı grafikte de güçlenmeye devam ediyor. (bkz: BIST100) Bugün aşağı yönlü hareketlerde 328 dolar kısa vade yatay desteği yukarı yönlü hareketlerde ise 335 dolar kısa vade yatay direnci en yakın destek-direnç seviyeleri olarak izlenebilir. 328 doların aşağı yönlü geçilmesi durumunda orta vade yükselen kama direnci (gri-323 dolar) ve kısa vade yükselen trend kanal desteği (yeşil-323 dolar) kesişmesinin güçlü destek olarak çalışması muhtemel. 335 doların yukarı yönlü aşılması durumunda ise kısa vade yükselen trend kanal direnci (yeşil-342 dolar) güçlü direnç olarak izlenebilir.



UYARI: Burada yer alan yatırım bilgi, yorum ve tavsiyeleri yatırım danışmanlığı kapsamında değildir. Yatırım danışmanlığı hizmeti; aracı kurumlar, portföy yönetim şirketleri, mevduat kabul etmeyen bankalar ile müşteri arasında imzalanacak yatırım danışmanlığı sözleşmesi çerçevesinde sunulmaktadır. Burada yer alan yorum ve tavsiyeler, yorum ve tavsiyede bulun anların kişisel görüşlerine dayanmaktadır. Bu görüşler mali durumunuz ile risk ve getiri tercihlerinize uygun olmayabilir. Bu nedenle, sadece burada yer alan bilgilere dayanılarak yatırım kararı verilmesi beklentilerinize uygun sonuçlar doğurmayabilir.

VIOP30 Yakın Vade Kontratı

| | Kapanış | Destek-1 | Destek-2 | Destek-3 | Direnç-1 | Direnç-2 | Direnç-3 |
|--------|---------|----------|----------|----------|----------|----------|----------|
| VIOP30 | 12.237 | 12.202 | 11.989 | 11.855 | 12.255 | 12.307 | 12.371 |

VIOP30 Ağustos Vade Kontratı dün günü %1,39 düşüşle 12.237 puandan kapattı. Dün kontrat başlangıcından beri devam eden yükselen desteği (12.354) en yakın güçlü destek olarak takip ediyorduk. Günün ilk saatlerinde bu seviyenin direnç olarak çalışması önce fibonacci %50 seviyesi 12.307 (düşük periyotlarda bir süre destek görevi gördü) ardından genişleyen yükselen takoz yarı hedefi (12.255) ve 31 Mayıs'tan gelen düşen trend (haki-12.225) yaklaşması seviyelerini gündeme getirdi. Kontrat kapanışını bu aralıkta yaptı. Aynı zamanda dört gündür süren düşüş serisi sonucunda iki adet yükseliş formasyonu (bkz: geçmiş bülten; ek not 2, ek not 3) iptal oldu ve TL ve Dolar bazlı grafiklerde olduğu gibi kısa vade teknik görünüm de bozulmayı işaret eden teknik unsurlar kontrat grafiğinde de güçlenmeye devam etti. Mevcut durumda satıcı seyrin sürmesi durumunda sert satış olasılığının güçlenmemesi için 31 Mayıs'tan gelen düşen trendin (haki-bugün: 12.202) korunması gerekiyor. Zira bu seviye altında %61,8 fibonacci seviyesine (11.989) kadar bir destek boşluğu mevcut. Olası yukarı yönlü hareketlerde ise genişleyen yükselen takoz yarı hedefi 12.255 ilk etapta en yakın direnç olarak takip edilebilir.

Ek Not 1: Grafikte onaylanmış genişleyen yükselen takoz formasyonu mevcut. Yarı hedefi: 12.255 (ulaşıldı); teorik hedefi ise 11.855.

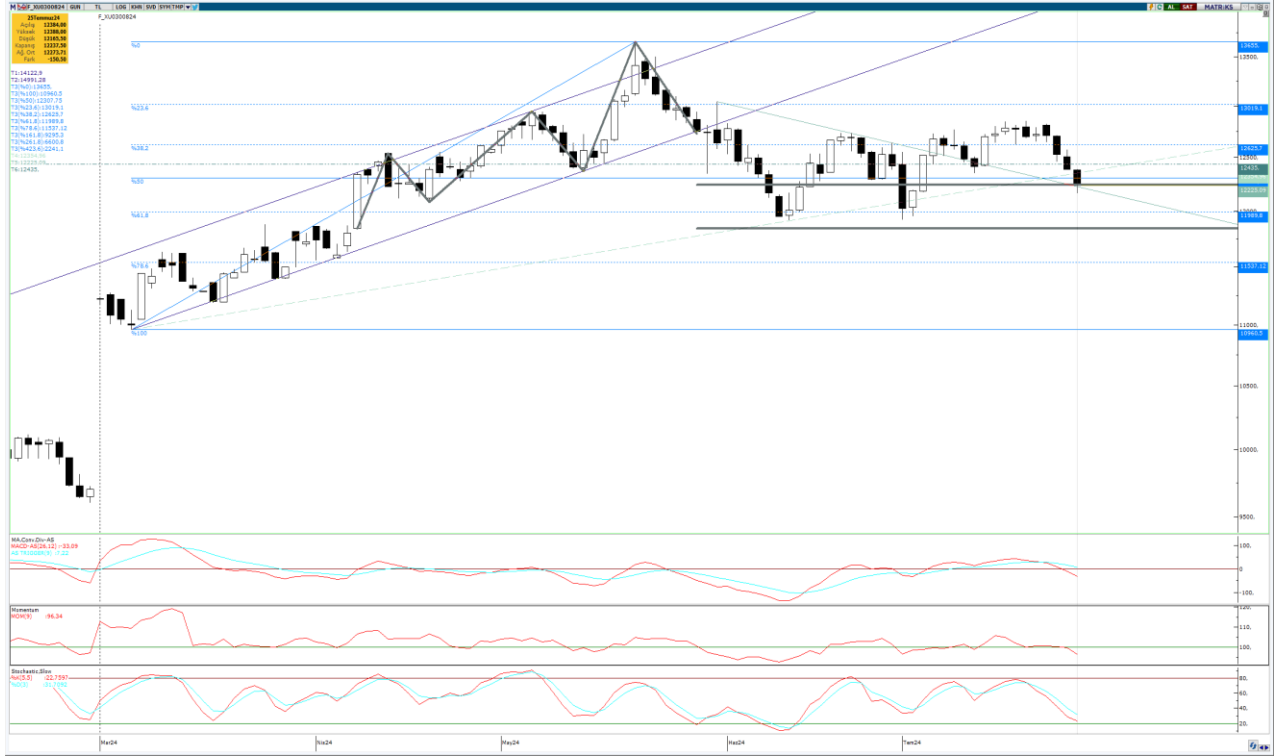

UYARI: Burada yer alan yatırım bilgi, yorum ve tavsiyeleri yatırım danışmanlığı kapsamında değildir. Yatırım danışmanlığı hizmeti; aracı kurumlar, portföy yönetim şirketleri, mevduat kabul etmeyen bankalar ile müşteri arasında imzalanacak yatırım danışmanlığı sözleşmesi çerçevesinde sunulmaktadır. Burada yer alan yorum ve tavsiyeler, yorum ve tavsiyede bulun anların kişisel görüşlerine dayanmaktadır. Bu görüşler mali durumunuz ile risk ve getiri tercihlerinize uygun olmayabilir. Bu nedenle, sadece burada yer alan bilgilere dayanılarak yatırım kararı verilmesi beklentilerinize uygun sonuçlar doğurmayabilir.

26.07.2024

USDTRY

| | Kapanış | Destek-1 | Destek-2 | Destek-3 | Direnç-1 | Direnç-2 | Direnç-3 |
|--------|---------|----------|----------|----------|----------|----------|----------|
| USDTRY | 32,95 | 32,89 | 32,84 | 32,82 | 33,00 | 33,07 | 33,29 |

USDTRY kurunda dün; 32,8130-33,1301 bandında hareket edildi. Geçtiğimiz bültende; kurun TOBO formasyonu (bkz:ek not) yarı hedefi (33,00) ve kısa vade yükselen trend kanal desteği altında üçüncü günlük kapanışını yaptığını ve kırılımların onaylandığını belirtmiştik. Dün de bu yaklaşan seviyeler güçlü direnç görevi gördü. (33,00-33,04) 5 günlük AO ve 22 günlük AO (32,88-32,89) kesişmesinin gün içi güçlü direnç olarak çalışabileceğini belirtmiştik. Kesişme üzerinde kapanışı oldukça pozitif değerlendiriyoruz. AO'lar bugünde kesişme halinde (32,89) bu seviye üzerinde kalıcılığı oldukça önemsiyoruz. Geçtiğimiz bültende ayrıca güçlü destek olarak 32,82 yatayı ve kısa vade yükselen destek (mor kesikli çizgi) kesişmesi (32,82) takip edilebilir demiştik ki önceki kapanış tam bu seviye üzerinde gerçekleşmişti, güçlü alım tepkisi bu seviyeden geldi. Alıcılı seyrin devamı durumunda güçlü direnç olarak izlenecek aralık TOBO formasyonu yarı hedefi (33,00) ve kısa vade yükselen trend kanal desteği yaklaşması (bugün: 33,00-33,07) olacak.

Ek Not: Başlangıcı 23 Nisan, dip seviyesi 28 Mayıs olan bir ters omuz-baş-omuz (TOBO) formasyonu yarı hedefi 33,00 (ulaşıldı), teorik hedefi 33,35 olmak üzere onaylanmış durumdadır.

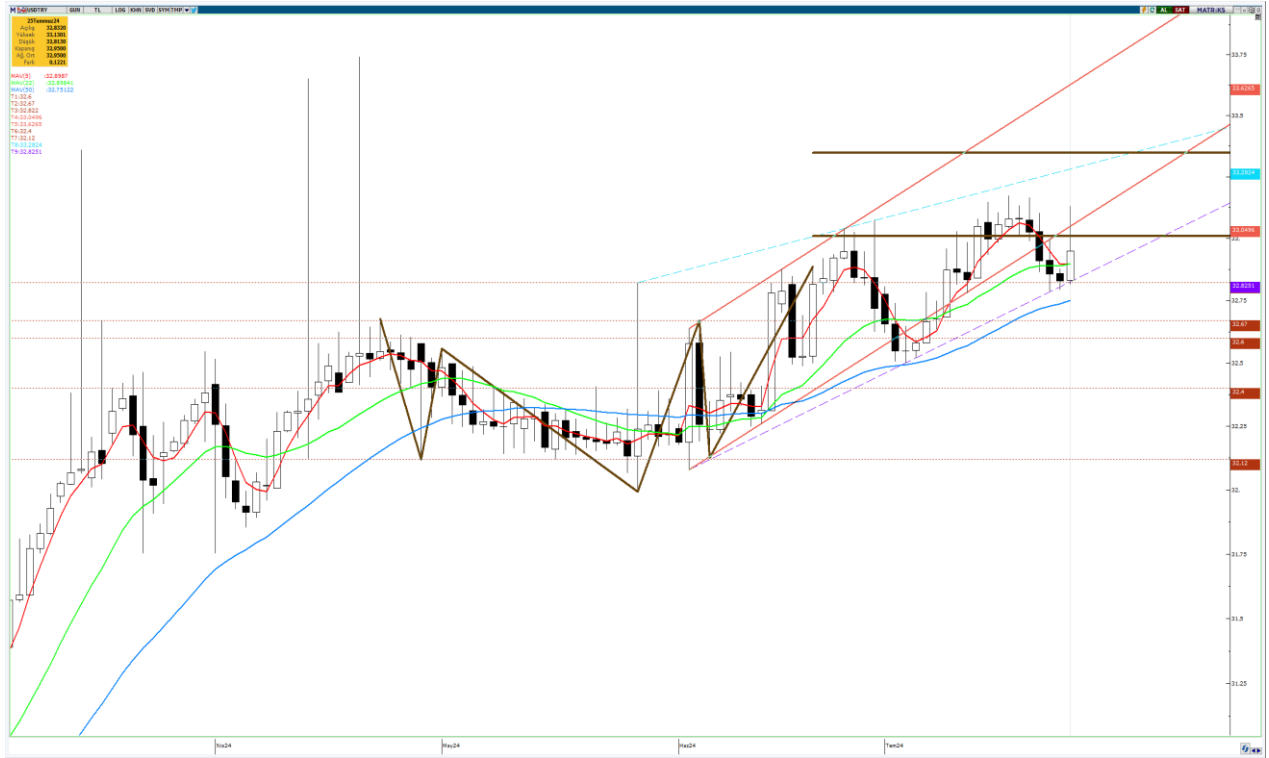

UYARI: Burada yer alan yatırım bilgi, yorum ve tavsiyeleri yatırım danışmanlığı kapsamında değildir. Yatırım danışmanlığı hizmeti; aracı kurumlar, portföy yönetim şirketleri, mevduat kabul etmeyen bankalar ile müşteri arasında imzalanacak yatırım danışmanlığı sözleşmesi çerçevesinde sunulmaktadır. Burada yer alan yorum ve tavsiyeler, yorum ve tavsiyede bulun anların kişisel görüşlerine dayanmaktadır. Bu görüşler mali durumunuz ile risk ve getiri tercihlerinize uygun olmayabilir. Bu nedenle, sadece burada yer alan bilgilere dayanarak yatırım kararı verilmesi beklentilerinize uygun sonuçlar doğurmayabilir.

26.07.2024

GÜNLÜK PARA GİRİŐİ OLAN HİŐSELER-İlk 5 Kurum (TL) 25.07.2024

| Sıra | Hisse | Kapanıő | Alıcılar Hacim | Satıcılar Hacim | Para Giriő |
|------|-------|---------|----------------|-----------------|-------------|
| 1 | ASELS | 64,45 | 366.204.700 | -231.604.700 | 134.600.000 |
| 2 | MGROS | 581,50 | 299.850.200 | -180.257.400 | 119.592.800 |
| 3 | TCELL | 108,00 | 607.139.000 | -528.538.200 | 78.600.800 |
| 4 | ALTNY | 103,70 | 229.575.700 | -153.460.900 | 76.114.800 |
| 5 | TAVHL | 274,75 | 638.193.500 | -567.627.100 | 70.566.400 |
| 6 | SRVGY | 392,00 | 201.404.900 | -159.597.700 | 41.807.200 |
| 7 | ULKER | 174,30 | 100.142.500 | -59.874.670 | 40.267.830 |
| 8 | ASTOR | 97,85 | 139.651.500 | -99.799.730 | 39.851.770 |
| 9 | AVPGY | 48,02 | 98.711.770 | -59.101.570 | 39.610.200 |
| 10 | KOZAA | 60,80 | 120.675.300 | -85.199.080 | 35.476.220 |
| 11 | ENJSA | 70,30 | 102.632.500 | -71.965.700 | 30.666.800 |
| 12 | DOHOL | 17,15 | 77.056.330 | -46.976.580 | 30.079.750 |
| 13 | AGROT | 22,18 | 94.749.500 | -66.536.220 | 28.213.280 |
| 14 | ENKAI | 46,66 | 71.985.730 | -43.812.510 | 28.173.220 |
| 15 | PETKM | 25,44 | 321.426.400 | -294.165.300 | 27.261.100 |
| 16 | EKGYO | 12,16 | 273.202.200 | -249.653.400 | 23.548.800 |
| 17 | PGSUS | 232,50 | 154.194.900 | -131.552.300 | 22.642.600 |
| 18 | SAHOL | 106,10 | 253.667.500 | -231.168.700 | 22.498.800 |
| 19 | ODINE | 110,40 | 65.871.260 | -43.512.650 | 22.358.610 |
| 20 | KCAER | 51,05 | 46.333.680 | -24.227.710 | 22.105.970 |
| 21 | GLYHO | 16,30 | 49.091.260 | -28.397.640 | 20.693.620 |
| 22 | AGESA | 124,00 | 41.897.960 | -26.298.110 | 15.599.850 |
| 23 | ONRYT | 85,80 | 48.101.960 | -33.341.150 | 14.760.810 |
| 24 | PASEU | 84,05 | 39.096.670 | -24.600.020 | 14.496.650 |
| 25 | KOZAL | 23,36 | 132.929.900 | -120.106.900 | 12.823.000 |
| 26 | FENER | 155,30 | 57.302.220 | -45.667.660 | 11.634.560 |
| 27 | HOROZ | 50,00 | 30.278.810 | -18.939.740 | 11.339.070 |
| 28 | AYGAZ | 179,00 | 27.580.750 | -17.144.380 | 10.436.370 |
| 29 | VKGYO | 2,10 | 37.880.340 | -27.594.450 | 10.285.890 |
| 30 | BIOEN | 19,93 | 28.724.600 | -18.785.700 | 9.938.900 |
| 31 | GOLTS | 522,00 | 40.540.690 | -30.644.480 | 9.896.210 |
| 32 | PSGYO | 2,06 | 35.380.120 | -25.549.020 | 9.831.100 |
| 33 | MAVI | 116,60 | 117.420.100 | -107.924.200 | 9.495.900 |
| 34 | ALGYO | 53,00 | 22.732.650 | -13.966.060 | 8.766.590 |
| 35 | KARTN | 128,10 | 32.315.600 | -23.919.810 | 8.395.790 |
| 36 | ALARK | 105,10 | 85.319.410 | -77.001.210 | 8.318.200 |
| 37 | SOKM | 62,95 | 69.657.400 | -61.800.550 | 7.856.850 |
| 38 | CATES | 50,20 | 15.336.670 | -7.691.847 | 7.644.823 |
| 39 | BORLS | 37,66 | 33.287.020 | -25.670.990 | 7.616.030 |
| 40 | AGHOL | 435,75 | 50.564.480 | -43.032.320 | 7.532.160 |

Kaynak: MATRIKS

UYARI: Burada yer alan yatırım bilgi, yorum ve tavsiyeleri yatırım danışmanlığı kapsamında değildir. Yatırım danışmanlığı hizmeti; aracı kurumlar, portföy yönetim şirketleri, mevduat kabul etmeyen bankalar ile müşteri arasında imzalanacak yatırım danışmanlığı sözleşmesi çerçevesinde sunulmaktadır. Burada yer alan yorum ve tavsiyeler, yorum ve tavsiyede bulun anların kişisel görüşlerine dayanmaktadır. Bu görüşler mali durumunuz ile risk ve getiri tercihlerinize uygun olmayabilir. Bu nedenle, sadece burada yer alan bilgilere dayanılarak yatırım kararı verilmesi beklentilerinize uygun sonuçlar doğurmayabilir.

26.07.2024

GÜNLÜK PARA ÇIKIŐI OLAN HİSSELER-İlk 5 Kurum (TL) 25.07.2024

| Sıra | Hisse | Kapanıő | Alıcılar Hacim | Satıcılar Hacim | Para Çıkıőı |
|------|-------|-----------|----------------|-----------------|--------------|
| 1 | AKBNK | 65,55 | 403.898.800 | -652.900.000 | -249.001.200 |
| 2 | THYAO | 300,25 | 389.357.400 | -572.039.900 | -182.682.500 |
| 3 | EREGL | 56,65 | 470.578.500 | -610.476.900 | -139.898.400 |
| 4 | YKBNK | 29,82 | 223.439.200 | -322.197.900 | -98.758.700 |
| 5 | SELEC | 55,65 | 92.968.640 | -178.043.600 | -85.074.960 |
| 6 | TUPRS | 161,30 | 217.868.100 | -299.979.400 | -82.111.300 |
| 7 | ISCTR | 15,63 | 288.001.500 | -366.748.200 | -78.746.700 |
| 8 | AKSA | 10,75 | 80.628.860 | -145.976.400 | -65.347.540 |
| 9 | TTKOM | 49,10 | 104.321.400 | -168.355.400 | -64.034.000 |
| 10 | SASA | 45,60 | 191.482.300 | -249.219.300 | -57.737.000 |
| 11 | YIGIT | 40,66 | 72.236.980 | -128.569.900 | -56.332.920 |
| 12 | TOASO | 282,25 | 136.687.400 | -189.132.200 | -52.444.800 |
| 13 | BRSAN | 459,25 | 91.646.850 | -137.794.400 | -46.147.550 |
| 14 | KATMR | 3,52 | 74.254.150 | -115.593.000 | -41.338.850 |
| 15 | EFORC | 23,18 | 114.161.400 | -154.394.200 | -40.232.800 |
| 16 | GUBRF | 167,00 | 183.588.100 | -222.860.100 | -39.272.000 |
| 17 | AEFES | 274,50 | 125.736.300 | -157.455.200 | -31.718.900 |
| 18 | KCHOL | 219,00 | 214.229.200 | -244.588.800 | -30.359.600 |
| 19 | BIMAS | 613,00 | 253.195.300 | -282.966.500 | -29.771.200 |
| 20 | VAKBN | 21,66 | 55.603.050 | -84.423.710 | -28.820.660 |
| 21 | USAK | 33,98 | 82.311.770 | -110.069.100 | -27.757.330 |
| 22 | AZTEK | 64,05 | 84.054.280 | -111.107.300 | -27.053.020 |
| 23 | TEKTU | 4,95 | 22.192.790 | -43.692.170 | -21.499.380 |
| 24 | CWENE | 241,80 | 34.191.720 | -54.792.880 | -20.601.160 |
| 25 | HEKTS | 12,91 | 43.387.010 | -61.391.060 | -18.004.050 |
| 26 | GARAN | 124,80 | 250.016.600 | -266.388.800 | -16.372.200 |
| 27 | EGEEN | 13.430,00 | 36.548.830 | -52.833.430 | -16.284.600 |
| 28 | MEGAP | 7,29 | 23.323.540 | -39.166.680 | -15.843.140 |
| 29 | CEMAS | 4,72 | 35.276.320 | -50.637.890 | -15.361.570 |
| 30 | IEYHO | 8,73 | 23.497.740 | -38.696.180 | -15.198.440 |
| 31 | KONTR | 48,84 | 47.036.450 | -61.972.480 | -14.936.030 |
| 32 | ONCSM | 138,00 | 166.706.800 | -181.561.100 | -14.854.300 |
| 33 | FROTO | 999,00 | 35.637.600 | -50.068.400 | -14.430.800 |
| 34 | ZOREN | 5,79 | 144.115.600 | -158.415.100 | -14.299.500 |
| 35 | CANTE | 1,94 | 38.594.040 | -52.474.800 | -13.880.760 |
| 36 | MAGEN | 22,80 | 33.394.770 | -46.209.390 | -12.814.620 |
| 37 | EUPWR | 102,10 | 20.322.380 | -32.868.850 | -12.546.470 |
| 38 | ESEN | 21,04 | 27.629.680 | -39.269.010 | -11.639.330 |
| 39 | DEVA | 71,25 | 17.808.200 | -29.425.320 | -11.617.120 |
| 40 | ERCB | 123,40 | 16.555.510 | -28.168.700 | -11.613.190 |

Kaynak: MATRIKS

UYARI: Burada yer alan yatırım bilgi, yorum ve tavsiyeleri yatırım danışmanlıđı kapsamında deđildir. Yatırım danışmanlıđı hizmeti; aracı kurumlar, portföy yönetim şirketleri, mevduat kabul etmeyen bankalar ile müşteri arasında imzalanacak yatırım danışmanlıđı sözleşmesi çerçevesinde sunulmaktadır. Burada yer alan yorum ve tavsiyeler, yorum ve tavsiyede bulun anların kişisel görüşlerine dayanmaktadır. Bu görüşler mali durumunuz ile risk ve getiri tercihlerinize uygun olmayabilir. Bu nedenle, sadece burada yer alan bilgilere dayanılarak yatırım kararı verilmesi beklentilerinize uygun sonuçlar doğurmayabilir.

PİRAMİT MENKUL KIYMETLER A.Ő.

Gümüşsuyu Mah. İnönü Cad. Işık Apt. No:53 Kat:5 Daire 9-10 Taksim/İstanbul
Tel: 0212 293 95 00 Faks: 0212 293 95 60

Balıkesir İrtibat Bürosu

Altıeylül Mah. Keçeci sok. Özcaner İş merkezi No:17 K:1 Altıeylül/ Balıkesir
Tel: 0266 280 15 00 Faks: 0266 245 23 34

Ferdi Uğur Taçkınlar **Araştırma Müdürü** **02123953227**

ugur.tackinlar@piramitmenkul.com.tr

Arif Tekin Seğmen **Piramit PYS Araştırma Uzmanı** **02123953213**

arif.segmen@piramitmenkul.com.tr



UYARI: Burada yer alan yatırım bilgi, yorum ve tavsiyeleri yatırım danışmanlığı kapsamında değildir. Yatırım danışmanlığı hizmeti; aracı kurumlar, portföy yönetim şirketleri, mevduat kabul etmeyen bankalar ile müşteri arasında imzalanacak yatırım danışmanlığı sözleşmesi çerçevesinde sunulmaktadır. Burada yer alan yorum ve tavsiyeler, yorum ve tavsiyede bulun anların kişisel görüşlerine dayanmaktadır. Bu görüşler mali durumunuz ile risk ve getiri tercihlerinize uygun olmayabilir. Bu nedenle, sadece burada yer alan bilgilere dayanılarak yatırım kararı verilmesi beklentilerinize uygun sonuçlar doğurmayabilir.