

18.07.2024

BIST-100

	Kapanış	Destek-1	Destek-2	Destek-3	Direnç-1	Direnç-2	Direnç-3
BIST100	11.134	11.094	11.088	10.927	11.358	11.462	11.685

BIST100 Endeksi dün %0,05 sınırlı düşüşle tarihi zirve seviyesi (11.088) üzerinde ikinci kapanışını yaptı. Tarihi zirve üzerinde kalıcılığı olumlu değerlendiriyoruz. Bugün bu seviye üzerinde kapanış kırılım onayı anlamına geleceği için önemli. Kırılım onaylandığı takdirde, orta vade hedef bölgemiz 11.462-12.007 aralığına (orta vade yükselen kanal direnci (12.007), orta vade fincan-kulp formasyonu hedefi 11.685, orta vade bayrak formasyonu hedefi 11.462) kadar direnç boşluğu (orta vade) olduğu için alıcılı seyir oldukça hızlanabilir. Hedefe ilerlerken kısa vadede oluşmuş bir yükselen kama formasyonu kısa vade destek-dirençlerin tespiti için takip edilebilir. Kısa vadede pozitif görünümün devamı için bu yükselen kama formasyonun desteği (bugün: 11.094) kritik seviye olarak takip edilebilir. İlk etapta direnç olarak da bu formasyonun direnci (bugün:11.358) takip edilebilir. Dün Endeks yatay görünüm sergilerken; %1,41 artışla finansal kiralama ve faktoring sektörü endeksi pozitif; maden sektörü endeksi ise %1,73 azalışla negatif ayrışan sektörler oldu. Endeksin hacmi ise son dönem ortalamalarının altında kalmaya devam ederek 98,75mlr TL olarak gerçekleşti.



UYARI: Burada yer alan yatırım bilgi, yorum ve tavsiyeleri yatırım danışmanlığı kapsamında değildir. Yatırım danışmanlığı hizmeti; aracı kurumlar, portföy yönetim şirketleri, mevduat kabul etmeyen bankalar ile müşteri arasında imzalanacak yatırım danışmanlığı sözleşmesi çerçevesinde sunulmaktadır. Burada yer alan yorum ve tavsiyeler, yorum ve tavsiyede bulun anların kişisel görüşlerine dayanmaktadır. Bu görüşler mali durumunuz ile risk ve getiri tercihlerinize uygun olmayabilir. Bu nedenle, sadece burada yer alan bilgilere dayanılarak yatırım kararı verilmesi beklentilerinize uygun sonuçlar doğurmayabilir.

Dolar Bazlı Endeks dün güne, 337 dolardan başladıktan sonra gün içinde 333-337 dolar bandında hareket etti. Yukarı yönlü hareketlerde; kısa vade yükselen kanal direnci 339 doları en yakın güçlü direnç olarak takip etmeye devam edeceğiz. Aşağı yönlü olası hareketlerde ise ilk etapta 328 dolar kısa vade yatay desteği olmak üzere orta vade pozitif görünümün korunması için önemsedığımız seviye orta vade yükselen kama direnci 323 dolar destek olarak takip edilmeye devam edilebilir.

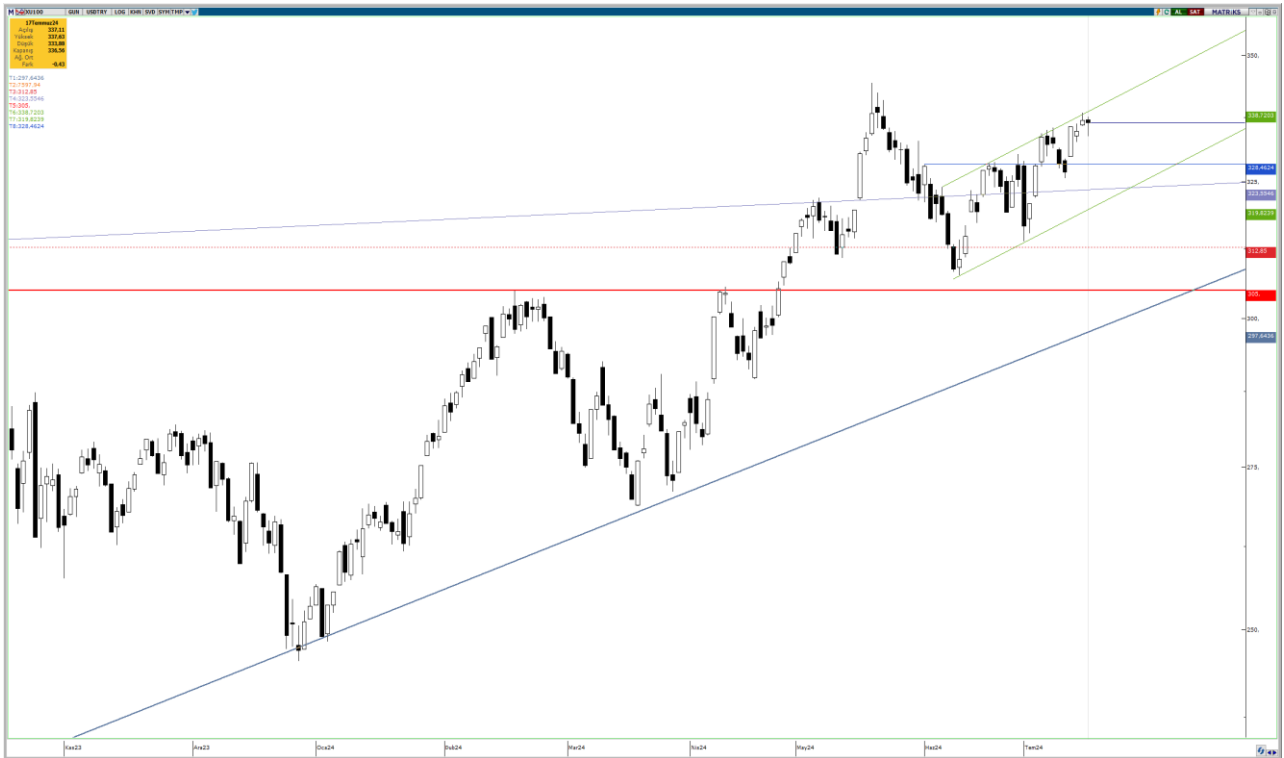

UYARI: Burada yer alan yatırım bilgi, yorum ve tavsiyeleri yatırım danışmanlığı kapsamında değildir. Yatırım danışmanlığı hizmeti; aracı kurumlar, portföy yönetim şirketleri, mevduat kabul etmeyen bankalar ile müşteri arasında imzalanacak yatırım danışmanlığı sözleşmesi çerçevesinde sunulmaktadır. Burada yer alan yorum ve tavsiyeler, yorum ve tavsiyede bulun anların kişisel görüşlerine dayanmaktadır. Bu görüşler mali durumunuz ile risk ve getiri tercihlerinize uygun olmayabilir. Bu nedenle, sadece burada yer alan bilgilere dayanılarak yatırım kararı verilmesi beklentilerinize uygun sonuçlar doğurmayabilir.

VIOP30 Yakın Vade Kontratı

	Kapanış	Destek-1	Destek-2	Destek-3	Direnç-1	Direnç-2	Direnç-3
VIOP30	12.772	12.736	12.625	12.435	12.830	12.940	13.019

VIOP30 Ağustos Vade Kontratı dün günü %0,04 sınırlı yükselişle 12.772 puandan güne yatay kapattı. Dolayısıyla teknik öngörülerimizde değişikliğe sebep olacak bir durum söz konusu değil; Formasyonların (bkz: ek not 3 ve ek not 4) iptal olmaması için 12.736 seviyesi kritik destek olmaya devam ediyor, altında kapanışlarda görünüm bozulacaktır. Alıcılı seyrin devamı halinde ise ilk etapta formasyonların boyun çizgisi 12.830 seviyesi en yakın direnç olarak takip edilmeye devam edilebilir.

Ek Not 1: Grafikte onaylanmış genişleyen yükselen takoz formasyonu mevcut. Yarı hedefi: 12.255 (ulaşıldı); teorik hedefi ise 11.855.

Ek Not 2: Ayrıca başlangıcı 26 Nisan (aynı zamanda %50 fibonacci düzeltme seviyesine denk gelmektedir); zirvesi ise kontrat tarihi zirvesi 13.655 olan bir onaylanmış OBO (Omuz-Baş-Omuz) formasyonu mevcut. (Yarı hedef: 11.740; teorik hedef: 11.100)

Ek Not 3: Grafikte dip seviyeleri 11.912 (11 Haziran) ve 11.923 (01 Temmuz) olan bir çift dip formasyonu (yükseliş formasyonudur) onaylanmıştır. (Yarı hedef: 13.140; Teorik hedef: 13.550)

Ek Not 4: Grafikte teorik hedefleri çift dip formasyonu ile yakın kısa vade bir ters omuz-baş-omuz formasyonu (TOBO) destekleyici bir yükseliş formasyonu olarak onaylanmıştır. (Yarı hedef: 13.180; Teorik hedef: 13.610)



UYARI: Burada yer alan yatırım bilgi, yorum ve tavsiyeleri yatırım danışmanlığı kapsamında değildir. Yatırım danışmanlığı hizmeti; aracı kurumlar, portföy yönetim şirketleri, mevduat kabul etmeyen bankalar ile müşteri arasında imzalanacak yatırım danışmanlığı sözleşmesi çerçevesinde sunulmaktadır. Burada yer alan yorum ve tavsiyeler, yorum ve tavsiyede bulun anların kişisel görüşlerine dayanmaktadır. Bu görüşler mali durumunuz ile risk ve getiri tercihlerinize uygun olmayabilir. Bu nedenle, sadece burada yer alan bilgilere dayanarak yatırım kararı verilmesi beklentilerinize uygun sonuçlar doğurmayabilir.

USDTRY

	Kapanış	Destek-1	Destek-2	Destek-3	Direnç-1	Direnç-2	Direnç-3
USDTRY	33,07	33,03	33,00	32,91	33,22	33,35	33,49

USDTRY kurunda dün; 33,0396-33,1732 bandında hareket edildi. Kur TOBO formasyonu (bkz:ek not) yarı hedefi (33,00) art arda ikinci kapanışını yaptı. 5 günlük AO'yu da destek olarak kullanmaya devam ediyor. 33,00 TL seviyesi üzerinde kapanış bugün kırılım onayı olması bakımından önemli. Üzerinde kalıcılık durumunda hedeflenecek seviye TOBO teorik hedefi 33,35 olacak. Ancak bir ara direnç olarak yükselen trend direnci (bugün: 33,22 / kesikli çizgi) hedefe ulaşma süresini yavaşlatabilir.

Ek Not: Başlangıcı 23 Nisan, dip seviyesi 28 Mayıs olan bir ters omuz-baş-omuz (TOBO) formasyonu yarı hedefi 33,00 (ulaşıldı), teorik hedefi 33,35 olmak üzere onaylanmış durumdadır.



UYARI: Burada yer alan yatırım bilgi, yorum ve tavsiyeleri yatırım danışmanlığı kapsamında değildir. Yatırım danışmanlığı hizmeti; aracı kurumlar, portföy yönetim şirketleri, mevduat kabul etmeyen bankalar ile müşteri arasında imzalanacak yatırım danışmanlığı sözleşmesi çerçevesinde sunulmaktadır. Burada yer alan yorum ve tavsiyeler, yorum ve tavsiyede bulun anların kişisel görüşlerine dayanmaktadır. Bu görüşler mali durumunuz ile risk ve getiri tercihlerinize uygun olmayabilir. Bu nedenle, sadece burada yer alan bilgilere dayanarak yatırım kararı verilmesi beklentilerinize uygun sonuçlar doğurmayabilir.

18.07.2024

GÜNLÜK PARA GİRİŐİ OLAN HİSSELER-İlk 5 Kurum (TL) 17.07.2024

Sıra	Hisse	Kapanıő	Alıcılar Hacim	Satıcılar Hacim	Para Giriő
1	THYAO	309,25	1.097.723.000	-795.816.600	301.906.400
2	PETKM	24,48	437.221.000	-238.514.000	198.707.000
3	HALKB	19,45	182.547.800	-89.712.670	92.835.130
4	ALTNY	85,80	240.984.600	-158.343.300	82.641.300
5	SISE	50,65	278.482.600	-203.856.400	74.626.200
6	EREGL	56,70	548.515.300	-474.136.400	74.378.900
7	KRDMD	32,90	247.202.400	-191.012.700	56.189.700
8	MGROS	574,00	203.513.000	-160.750.200	42.762.800
9	BIMAS	596,00	265.875.800	-223.460.700	42.415.100
10	TUPRS	166,30	268.551.400	-232.085.100	36.466.300
11	OYAKC	75,55	110.407.600	-88.960.890	21.446.710
12	KOZAL	23,04	168.627.600	-148.507.700	20.119.900
13	VESBE	21,68	125.110.500	-106.987.800	18.122.700
14	AGROT	16,09	39.514.600	-23.573.040	15.941.560
15	TTKOM	51,00	115.572.200	-100.540.300	15.031.900
16	OZYSR	27,60	37.286.500	-22.623.840	14.662.660
17	DOHOL	17,27	40.444.490	-27.060.310	13.384.180
18	FORMT	3,40	45.775.070	-32.401.080	13.373.990
19	VKGYO	2,11	38.589.810	-25.279.000	13.310.810
20	DOBUR	258,25	33.961.920	-22.050.640	11.911.280
21	HEKTS	13,19	43.894.500	-32.224.620	11.669.880
22	GUBRF	168,00	104.657.400	-93.016.850	11.640.550
23	EBEBK	49,98	35.969.280	-24.845.430	11.123.850
24	GLYHO	16,08	34.873.840	-23.839.370	11.034.470
25	BRSAN	448,25	29.159.870	-18.368.800	10.791.070
26	KARSN	15,90	40.836.450	-30.268.900	10.567.550
27	TUKAS	8,26	205.347.300	-194.786.700	10.560.600
28	ADESE	2,29	34.263.160	-23.867.780	10.395.380
29	KATMR	2,95	37.525.490	-27.272.170	10.253.320
30	HLGYO	3,07	53.530.480	-43.288.710	10.241.770
31	SELEC	53,20	40.262.400	-30.305.770	9.956.630
32	MARTI	4,19	44.516.860	-35.520.910	8.995.950
33	TAVHL	290,75	96.715.100	-87.959.770	8.755.330
34	ENTRA	9,97	22.230.860	-13.829.580	8.401.280
35	CANTE	1,88	32.955.800	-24.684.060	8.271.740
36	KRDMB	24,00	22.346.550	-14.097.200	8.249.350
37	TRILC	25,32	19.428.640	-11.455.270	7.973.370
38	BINHO	384,25	21.330.870	-13.386.180	7.944.690
39	AKCNS	156,90	37.324.180	-29.454.410	7.869.770
40	AFYON	14,02	37.189.560	-29.531.020	7.658.540

Kaynak: MATRIKS

UYARI: Burada yer alan yatırım bilgi, yorum ve tavsiyeleri yatırım danışmanlığı kapsamında değildir. Yatırım danışmanlığı hizmeti; aracı kurumlar, portföy yönetim şirketleri, mevduat kabul etmeyen bankalar ile müşteri arasında imzalanacak yatırım danışmanlığı sözleşmesi çerçevesinde sunulmaktadır. Burada yer alan yorum ve tavsiyeler, yorum ve tavsiyede bulun anların kişisel görüşlerine dayanmaktadır. Bu görüşler mali durumunuz ile risk ve getiri tercihlerinize uygun olmayabilir. Bu nedenle, sadece burada yer alan bilgilere dayanılarak yatırım kararı verilmesi beklentilerinize uygun sonuçlar doğurmayabilir.

18.07.2024

GÜNLÜK PARA ÇIKIŐI OLAN HİSSELER-İlk 5 Kurum (TL) 17.07.2024

Sıra	Hisse	Kapanıő	Alıcılar Hacim	Satıcılar Hacim	Para Çıkıőı
1	YKBNK	32,14	259.291.500	-408.211.500	-148.920.000
2	ISCTR	17,43	496.043.400	-630.827.700	-134.784.300
3	AKBNK	67,85	609.403.500	-737.526.100	-128.122.600
4	ULKER	181,00	110.709.800	-213.540.700	-102.830.900
5	KCHOL	227,70	298.298.600	-395.518.300	-97.219.700
6	PGSUS	255,25	240.688.000	-305.395.600	-64.707.600
7	MAVI	132,00	86.033.070	-148.003.600	-61.970.530
8	FENER	170,00	56.452.220	-108.540.600	-52.088.380
9	EKGYO	11,50	146.477.700	-198.301.500	-51.823.800
10	TKFEN	56,05	161.708.900	-209.907.500	-48.198.600
11	ASELS	63,50	109.888.400	-156.767.500	-46.879.100
12	AEFES	301,75	104.675.700	-142.388.400	-37.712.700
13	TOASO	299,00	195.010.500	-225.033.400	-30.022.900
14	SASA	43,60	108.030.700	-137.569.100	-29.538.400
15	SAHOL	107,10	177.874.800	-199.405.400	-21.530.600
16	AKGRT	7,00	36.761.400	-57.957.460	-21.196.060
17	CCOLA	886,00	142.941.300	-160.843.400	-17.902.100
18	HRKET	78,00	43.664.300	-61.507.980	-17.843.680
19	YGYO	11,35	49.597.100	-67.265.720	-17.668.620
20	ARCLK	171,40	56.797.970	-74.422.240	-17.624.270
21	TTRAK	831,50	19.782.650	-37.406.880	-17.624.230
22	DOAS	266,75	35.479.030	-52.993.680	-17.514.650
23	ALARK	103,80	64.161.720	-81.099.180	-16.937.460
24	VAKBN	23,76	65.968.140	-82.537.900	-16.569.760
25	OTKAR	617,00	54.421.340	-69.350.980	-14.929.640
26	PEHOL	25,58	31.655.160	-45.973.650	-14.318.490
27	MOGAN	12,24	20.173.400	-33.915.130	-13.741.730
28	TRGYO	55,05	39.300.290	-52.061.440	-12.761.150
29	ZOREN	5,47	59.333.990	-71.963.830	-12.629.840
30	ONRYT	74,05	20.607.510	-31.737.640	-11.130.130
31	TABGD	203,50	88.453.810	-99.191.210	-10.737.400
32	NTHOL	40,00	25.702.440	-36.321.460	-10.619.020
33	LOGO	100,00	21.963.680	-32.536.960	-10.573.280
34	TSPOR	2,09	16.860.730	-27.218.500	-10.357.770
35	TCELL	109,40	145.666.000	-155.589.500	-9.923.500
36	AGHOL	466,50	48.935.570	-57.764.410	-8.828.840
37	GARAN	132,50	319.742.000	-327.472.900	-7.730.900
38	PEKGY	6,83	20.076.860	-27.100.180	-7.023.320
39	EUPWR	93,95	16.488.730	-23.312.700	-6.823.970
40	SEYKM	9,80	25.261.370	-31.813.940	-6.552.570

Kaynak: MATRIKS

UYARI: Burada yer alan yatırım bilgi, yorum ve tavsiyeleri yatırım danışmanlığı kapsamında değildir. Yatırım danışmanlığı hizmeti; aracı kurumlar, portföy yönetim şirketleri, mevduat kabul etmeyen bankalar ile müşteri arasında imzalanacak yatırım danışmanlığı sözleşmesi çerçevesinde sunulmaktadır. Burada yer alan yorum ve tavsiyeler, yorum ve tavsiyede bulun anların kişisel görüşlerine dayanmaktadır. Bu görüşler mali durumunuz ile risk ve getiri tercihlerinize uygun olmayabilir. Bu nedenle, sadece burada yer alan bilgilere dayanılarak yatırım kararı verilmesi beklentilerinize uygun sonuçlar doğurmayabilir.

PİRAMİT MENKUL KIYMETLER A.Ő.

Gümüşsuyu Mah. İnönü Cad. Işık Apt. No:53 Kat:5 Daire 9-10 Taksim/İstanbul
Tel: 0212 293 95 00 Faks: 0212 293 95 60

Balıkesir İrtibat Bürosu

Altıeylül Mah. Keçeci sok. Özcaner İş merkezi No:17 K:1 Altıeylül/ Balıkesir
Tel: 0266 280 15 00 Faks: 0266 245 23 34

Ferdi Uğur Taçkınlar Araştırma Müdürü 02123953227

ugur.tackinlar@piramitmenkul.com.tr

Arif Tekin Seğmen Piramit PYS Araştırma Uzmanı 02123953213

arif.segmen@piramitmenkul.com.tr



UYARI: Burada yer alan yatırım bilgi, yorum ve tavsiyeleri yatırım danışmanlığı kapsamında değildir. Yatırım danışmanlığı hizmeti; aracı kurumlar, portföy yönetim şirketleri, mevduat kabul etmeyen bankalar ile müşteri arasında imzalanacak yatırım danışmanlığı sözleşmesi çerçevesinde sunulmaktadır. Burada yer alan yorum ve tavsiyeler, yorum ve tavsiyede bulun anların kişisel görüşlerine dayanmaktadır. Bu görüşler mali durumunuz ile risk ve getiri tercihlerinize uygun olmayabilir. Bu nedenle, sadece burada yer alan bilgilere dayanılarak yatırım kararı verilmesi beklentilerinize uygun sonuçlar doğurmayabilir.