

03.07.2024

BIST-100

	Kapanış	Destek-1	Destek-2	Destek-3	Direnç-1	Direnç-2	Direnç-3
BIST100	10.446	10.431	10.383	10.338	10.532	10.752	10.882

BIST100 Endeksi dün günü %1,00 yükselişle 10.446 puandan kapattı. Endekste ki yükselişe sigorta endeksindeki %4,00 yükseliş öncülük etti. Endeksin hacmi ise son dönem ortalamaların bir hayli altında 76,2mlr TL olarak gerçekleşti. Endeks güne 10.354 puandan 10.338-10.431 aralığı (08 Mayıs zirvesi (10.383), kısa vade fincan-kulp formasyonu teorik yarı hedefi (10.431) ve bayrak formasyonu yarı hedefinin (10.338) bulunduğu aralık) alt bandı 10.338 üzerinde sınırlı alıcılı başladı. Gün içinde dalgalı seyirle; aşağıda 27 Mart'tan gelen yükselen trend desteği (10.278), yukarıda aralık üst bandı 10.431 test edildi. (gün düşüşü:10.264 gün zirvesi: 10.446) Gün kapanışı ise 10.338-10.431 aralığı üzerinde 10.446 puandan günün en yüksekinde gerçekleşti. Geçtiğimiz bültende orta vade yükselen trend kanal desteğinin (10.500) altında kalıcı olunmaması önümüzdeki iki gün için kritik önemde olacak demıştik. Trend desteği altında dün ikinci kapanış gerçekleşti. Bugün takip edeceğimiz kritik seviye 10.532 olacak. Bugün bu seviye üzerinde kapanış orta vade teknik görünüm açısından kritik. Olası satıcılı seyir durumunda ise; 10.338-10.431 aralığı ilk etapta destek bölgesi.

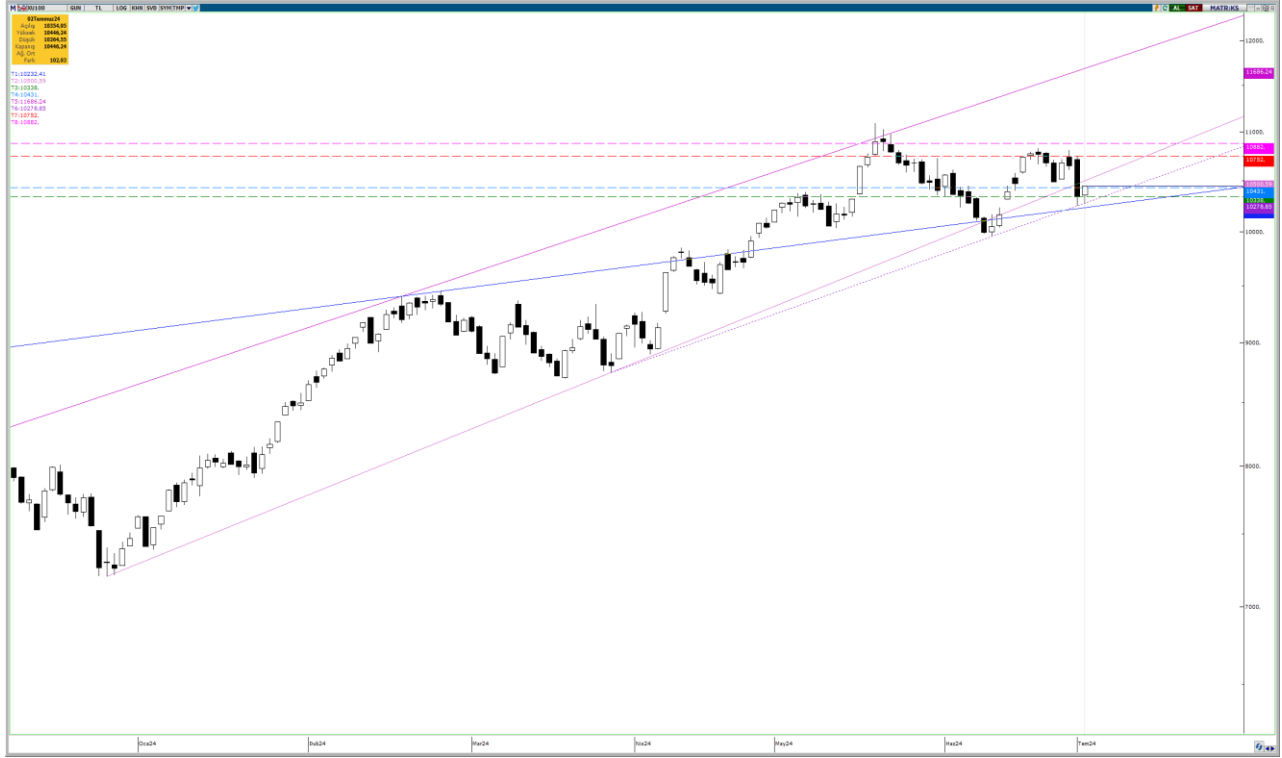

UYARI: Burada yer alan yatırım bilgi, yorum ve tavsiyeleri yatırım danışmanlığı kapsamında değildir. Yatırım danışmanlığı hizmeti; aracı kurumlar, portföy yönetim şirketleri, mevduat kabul etmeyen bankalar ile müşteri arasında imzalanacak yatırım danışmanlığı sözleşmesi çerçevesinde sunulmaktadır. Burada yer alan yorum ve tavsiyeler, yorum ve tavsiyede bulun anların kişisel görüşlerine dayanmaktadır. Bu görüşler mali durumunuz ile risk ve getiri tercihlerinize uygun olmayabilir. Bu nedenle, sadece burada yer alan bilgilere dayanılarak yatırım kararı verilmesi beklentilerinize uygun sonuçlar doğurmayabilir.

Dolar Bazlı Endeks dün güne, 318 dolardan alıcılı bir görünümle başladıktan sonra gün içinde 315-320 dolar bandında hareket etti. Yukarı yönlü hareketlerde ilk etapta orta vade yükselen kama direnci 322 doları izlemeye devam edeceğiz. Olası satışlar halinde ise; uzun vade güçlü yatay destek 312 doları takip etmeye devam edeceğiz.



UYARI: Burada yer alan yatırım bilgi, yorum ve tavsiyeleri yatırım danışmanlığı kapsamında değildir. Yatırım danışmanlığı hizmeti; aracı kurumlar, portföy yönetim şirketleri, mevduat kabul etmeyen bankalar ile müşteri arasında imzalanacak yatırım danışmanlığı sözleşmesi çerçevesinde sunulmaktadır. Burada yer alan yorum ve tavsiyeler, yorum ve tavsiyede bulun anların kişisel görüşlerine dayanmaktadır. Bu görüşler mali durumunuz ile risk ve getiri tercihlerinize uygun olmayabilir. Bu nedenle, sadece burada yer alan bilgilere dayanılarak yatırım kararı verilmesi beklentilerinize uygun sonuçlar doğurmayabilir.

VIOP30 Yakın Vade Kontratı

	Kapanış	Destek-1	Destek-2	Destek-3	Direnç-1	Direnç-2	Direnç-3
VIOP30	12.185	12.116	11.989	11.855	12.255	12.307	12.570

VIOP30 Ağustos Vade Kontratı dün günü %1,27 yükselişle 12.185 puandan kapattı. Geçtiğimiz bültende; kontrat başlangıcından gelen dip trend desteği (açık yeşil-kesikli çizgi) altında kapanışların kalıcılığı teknik görünümün daha da bozulmasına neden olabilir, bu nedenle bu seviye (12.100) kritik direnç olarak takip edilmeli ve satıcılı seyrin devamı halinde ise ilk etapta %61,8 fibonacci düzeltme seviyesi (11.989) destek olarak takip edilebilir demiştik. Gün içinde kontrat %61,8 fibonacci düzeltme seviyesini (11.989) test etti ve kapanışı dip trend desteği (12.100) üzerinde yaptı. Pozitif görünümün devam etmesi için artık bu seviye (bugün: 12.116) üzerinde kalıcılık arayacağız. Alıcılı seyrin devamı halinde ise ilk etapta genişleyen yükselen takoz yarı hedefi (12.255) olmak üzere %50 fibonacci düzeltme seviyesi 12.307 seviyesini kritik direnç olarak takip edeceğiz.

Ek Not 1: Grafikte onaylanmış genişleyen yükselen takoz formasyonu mevcut. Yarı hedefi: 12.255 (ulaşıldı); teorik hedefi ise 11.855.

Ek Not 2: Ayrıca başlangıcı 26 Nisan (aynı zamanda %50 fibonacci düzeltme seviyesine denk gelmektedir); zirvesi ise kontrat tarihi zirvesi 13.655 olan bir onaylanmış OBO (Omuz-Baş-Omuz) formasyonu mevcut. (Yarı hedef: 11.740; teorik hedef: 11.100)

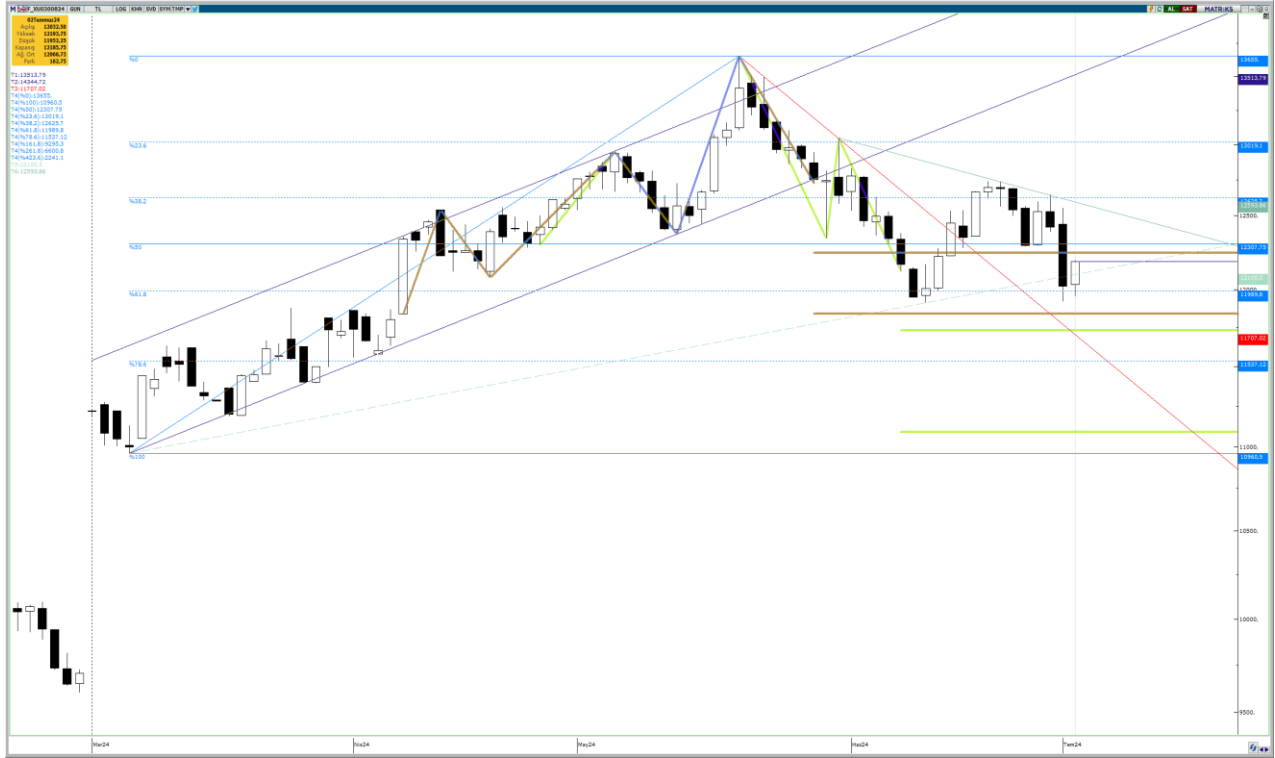

UYARI: Burada yer alan yatırım bilgi, yorum ve tavsiyeleri yatırım danışmanlığı kapsamında değildir. Yatırım danışmanlığı hizmeti; aracı kurumlar, portföy yönetim şirketleri, mevduat kabul etmeyen bankalar ile müşteri arasında imzalanacak yatırım danışmanlığı sözleşmesi çerçevesinde sunulmaktadır. Burada yer alan yorum ve tavsiyeler, yorum ve tavsiyede bulun anların kişisel görüşlerine dayanmaktadır. Bu görüşler mali durumunuz ile risk ve getiri tercihlerinize uygun olmayabilir. Bu nedenle, sadece burada yer alan bilgilere dayanarak yatırım kararı verilmesi beklentilerinize uygun sonuçlar doğurmayabilir.

USDTRY

	Kapanış	Destek-1	Destek-2	Destek-3	Direnç-1	Direnç-2	Direnç-3
USDTRY	32,54	32,48	32,40	32,36	32,60	32,62	32,67

USDTRY kurunda dün 32,5073-32,7392 bandında hareket edildi. Geçtiğimiz bültenlerde; "Kur mevcut durumda 32,67-32,82 yatay destekleri ve 22 ve 5 günlük AO'ların arasında (32,66-32,82) konumlanmakta. Bu seviyeler ilk etapta takip edilecek destek-direnç seviyelerimiz. Önümüzdeki hafta boyunca bu seviyeler arasında bir sıkışma yaşanması oldukça muhtemeldir. Bu aralık dışındaki hareketler ise teknik açıdan önemli olacak. Takip edeceğimiz bu aralık, kısa vade yükselen trend kanalı desteğine yakın ve giderek yaklaşan yatay bir bant olduğu için bu kırılımın TOBO hedefleri 33,00-33,35 aralığına doğru yukarı yönlü olması ise daha yüksek olasılıktır." demiştik. Önceki gün bu senaryo neredeyse noktasal çalışmıştı. Dün kısa vade yükselen trend kanalı altına sarkma ve kapanış olması itibarı ile ilk kırılım baz senaryomuzun tersi yönde gerçekleşti. Artık kısa vade yükselen trend kanalı (bugün: 32,62) kırılımın onay almadan iptal olması ve görünümün pozitifte dönmesi için takip edilecek kritik seviye. Satıcılı seyrin devamı halinde ise ilk etapta 22 günlük AO olmak üzere yatay destek 32,40 kritik güçlü destek seviyesi olarak takip edilebilir.

Ek Not: Başlangıcı 23 Nisan, dip seviyesi 28 Mayıs olan bir ters omuz-baş-omuz (TOBO) formasyonu yarı hedefi 33,00 (ulaşıldı), teorik hedefi 33,35 olmak üzere onaylanmış durumdadır.



UYARI: Burada yer alan yatırım bilgi, yorum ve tavsiyeleri yatırım danışmanlığı kapsamında değildir. Yatırım danışmanlığı hizmeti; aracı kurumlar, portföy yönetim şirketleri, mevduat kabul etmeyen bankalar ile müşteri arasında imzalanacak yatırım danışmanlığı sözleşmesi çerçevesinde sunulmaktadır. Burada yer alan yorum ve tavsiyeler, yorum ve tavsiyede bulun anların kişisel görüşlerine dayanmaktadır. Bu görüşler mali durumunuz ile risk ve getiri tercihlerinize uygun olmayabilir. Bu nedenle, sadece burada yer alan bilgilere dayanarak yatırım kararı verilmesi beklentilerinize uygun sonuçlar doğurmayabilir.

03.07.2024

GÜNLÜK PARA GİRİŐİ OLAN HİŐSELER-İİK 5 Kurum (TL) 02.07.2024

Sıra	Hisse	Kapanıő	Alıcılar Hacim	Satıcılar Hacim	Para Giriő
1	FENER	195,40	199.610.000	-126.968.100	72.641.900
2	TCELL	102,00	227.989.100	-163.643.600	64.345.500
3	EKGYO	9,70	261.491.100	-213.881.600	47.609.500
4	ISCTR	15,73	389.987.600	-342.811.900	47.175.700
5	VAKBN	21,46	132.678.500	-90.103.260	42.575.240
6	MGROS	535,00	111.821.200	-78.301.720	33.519.480
7	GARAN	113,00	343.337.700	-313.276.400	30.061.300
8	FROTO	1.103,00	89.736.620	-59.941.580	29.795.040
9	KRDMD	30,62	123.037.300	-93.293.620	29.743.680
10	BIMAS	554,50	612.075.800	-584.783.400	27.292.400
11	TTKOM	48,66	85.286.200	-59.768.620	25.517.580
12	OYAKC	64,00	108.248.000	-86.311.420	21.936.580
13	ENKAI	40,48	81.581.470	-59.887.450	21.694.020
14	SISE	48,48	138.767.800	-117.960.500	20.807.300
15	AKSA	136,40	66.428.820	-46.950.840	19.477.980
16	DOAS	261,25	56.788.400	-37.942.570	18.845.830
17	ADGYO	28,72	44.685.390	-25.991.210	18.694.180
18	DOHOL	16,00	73.481.820	-55.013.650	18.468.170
19	KOCMT	19,25	52.225.670	-34.476.540	17.749.130
20	LINK	659,50	56.626.420	-39.006.630	17.619.790
21	ASTOR	91,60	36.094.060	-18.964.540	17.129.520
22	ADEL	577,50	46.215.590	-30.076.900	16.138.690
23	ANSGR	108,20	81.579.430	-67.566.230	14.013.200
24	THYAO	297,75	323.819.800	-311.126.300	12.693.500
25	BERA	19,02	25.548.380	-14.179.990	11.368.390
26	TSPOR	2,16	28.840.610	-17.661.710	11.178.900
27	COLLA	825,00	264.803.100	-253.960.800	10.842.300
28	GRSEL	148,70	60.325.920	-49.655.370	10.670.550
29	AVPGY	41,46	43.880.470	-33.428.010	10.452.460
30	PCILT	20,50	34.129.620	-23.682.670	10.446.950
31	MERIT	284,00	30.408.140	-20.367.730	10.040.410
32	GSRAY	9,02	50.223.250	-40.503.730	9.719.520
33	KATMR	2,48	54.297.620	-44.609.750	9.687.870
34	SNGYO	5,39	30.141.770	-20.847.370	9.294.400
35	BANVT	353,00	47.877.580	-38.951.480	8.926.100
36	ALKLC	22,36	27.182.030	-18.338.110	8.843.920
37	BMSTL	47,46	22.858.880	-14.218.240	8.640.640
38	AYDEM	33,86	26.099.300	-18.367.880	7.731.420
39	ENJSA	65,45	30.009.920	-22.977.420	7.032.500
40	LOGO	104,20	21.920.270	-14.891.270	7.029.000

Kaynak: MATRIKS

UYARI: Burada yer alan yatırım bilgi, yorum ve tavsiyeleri yatırım danışmanlığı kapsamında değildir. Yatırım danışmanlığı hizmeti; aracı kurumlar, portföy yönetim şirketleri, mevduat kabul etmeyen bankalar ile müşteri arasında imzalanacak yatırım danışmanlığı sözleşmesi çerçevesinde sunulmaktadır. Burada yer alan yorum ve tavsiyeler, yorum ve tavsiyede bulun anların kişisel görüşlerine dayanmaktadır. Bu görüşler mali durumunuz ile risk ve getiri tercihlerinize uygun olmayabilir. Bu nedenle, sadece burada yer alan bilgilere dayanılarak yatırım kararı verilmesi beklentilerinize uygun sonuçlar doğurmayabilir.

03.07.2024

GÜNLÜK PARA ÇIKIŐI OLAN HİSSELER-İlk 5 Kurum (TL) 02.07.2024

Sıra	Hisse	Kapanıő	Alıcılar Hacim	Satıcılar Hacim	Para Çıkıőı
1	KCHOL	220,40	352.450.800	-546.186.400	-193.735.600
2	TUPRS	162,40	281.723.100	-409.819.300	-128.096.200
3	SAHOL	94,00	382.722.600	-465.360.400	-82.637.800
4	KARSN	15,90	131.136.100	-188.104.200	-56.968.100
5	AEFES	248,80	145.558.400	-190.957.100	-45.398.700
6	YKBNK	32,74	207.860.200	-251.832.200	-43.972.000
7	AKBNK	62,70	332.984.200	-372.290.800	-39.306.600
8	YIGIT	31,72	68.520.510	-104.216.600	-35.696.090
9	ULKER	174,00	127.808.100	-161.372.900	-33.564.800
10	KOZAL	19,95	78.353.940	-110.819.600	-32.465.660
11	EREGL	51,30	310.704.500	-338.042.000	-27.337.500
12	TOASO	337,50	106.753.700	-131.706.800	-24.953.100
13	SAFKR	45,64	47.008.020	-69.800.400	-22.792.380
14	ODAS	8,12	39.187.280	-61.701.380	-22.514.100
15	SKBNK	4,19	56.078.670	-75.754.110	-19.675.440
16	ARCLK	165,00	29.371.070	-47.874.080	-18.503.010
17	BUCIM	7,98	39.849.890	-57.972.810	-18.122.920
18	ARZUM	64,50	20.678.270	-38.318.880	-17.640.610
19	PGSUS	219,60	105.786.800	-118.129.400	-12.342.600
20	RAYSG	330,25	62.806.990	-74.669.460	-11.862.470
21	RYGYO	52,50	29.811.680	-41.453.100	-11.641.420
22	OTKAR	631,00	58.300.260	-69.792.530	-11.492.270
23	TAVHL	258,50	89.377.260	-100.176.500	-10.799.240
24	KZBGY	21,62	26.860.190	-37.508.780	-10.648.590
25	TABGD	199,90	45.745.990	-55.633.900	-9.887.910
26	CEMTS	11,01	19.081.160	-28.721.870	-9.640.710
27	JANTS	27,62	18.761.410	-28.077.470	-9.316.060
28	ALCAR	1.371,00	19.799.940	-28.488.820	-8.688.880
29	VKGYO	1,99	17.740.480	-25.763.900	-8.023.420
30	IHAAS	29,32	105.288.100	-112.349.400	-7.061.300
31	TRILC	26,26	25.485.730	-32.444.870	-6.959.140
32	HALKB	18,11	52.133.880	-59.018.600	-6.884.720
33	BOBET	25,80	14.559.080	-21.301.040	-6.741.960
34	VRGYO	18,40	19.193.890	-25.753.760	-6.559.870
35	MAVI	126,50	200.761.600	-207.074.700	-6.313.100
36	GESAN	47,32	28.178.110	-34.421.450	-6.243.340
37	TKNSA	29,26	15.610.530	-21.351.880	-5.741.350
38	GIPTA	30,86	6.069.014	-11.798.330	-5.729.316
39	ASELS	56,95	60.614.550	-66.235.040	-5.620.490
40	VESTL	76,20	33.808.900	-39.421.180	-5.612.280

Kaynak: MATRIKS

UYARI: Burada yer alan yatırım bilgi, yorum ve tavsiyeleri yatırım danışmanlığı kapsamında değildir. Yatırım danışmanlığı hizmeti; aracı kurumlar, portföy yönetim şirketleri, mevduat kabul etmeyen bankalar ile müşteri arasında imzalanacak yatırım danışmanlığı sözleşmesi çerçevesinde sunulmaktadır. Burada yer alan yorum ve tavsiyeler, yorum ve tavsiyede bulun anların kişisel görüşlerine dayanmaktadır. Bu görüşler mali durumunuz ile risk ve getiri tercihlerinize uygun olmayabilir. Bu nedenle, sadece burada yer alan bilgilere dayanılarak yatırım kararı verilmesi beklentilerinize uygun sonuçlar doğurmayabilir.

PİRAMİT MENKUL KIYMETLER A.Ő.

Gümüşsuyu Mah. İnönü Cad. Işık Apt. No:53 Kat:5 Daire 9-10 Taksim/İstanbul
Tel: 0212 293 95 00 Faks: 0212 293 95 60

Balıkesir İrtibat Bürosu

Altıeylül Mah. Keçeci sok. Özcaner İş merkezi No:17 K:1 Altıeylül/ Balıkesir
Tel: 0266 280 15 00 Faks: 0266 245 23 34

Ferdi Uğur Taçkınlar Araştırma Müdürü 02123953227

ugur.tackinlar@piramitmenkul.com.tr

Arif Tekin Seğmen Piramit PYS Araştırma Uzmanı 02123953213

arif.segmen@piramitmenkul.com.tr



UYARI: Burada yer alan yatırım bilgi, yorum ve tavsiyeleri yatırım danışmanlığı kapsamında değildir. Yatırım danışmanlığı hizmeti; aracı kurumlar, portföy yönetim şirketleri, mevduat kabul etmeyen bankalar ile müşteri arasında imzalanacak yatırım danışmanlığı sözleşmesi çerçevesinde sunulmaktadır. Burada yer alan yorum ve tavsiyeler, yorum ve tavsiyede bulun anların kişisel görüşlerine dayanmaktadır. Bu görüşler mali durumunuz ile risk ve getiri tercihlerinize uygun olmayabilir. Bu nedenle, sadece burada yer alan bilgilere dayanılarak yatırım kararı verilmesi beklentilerinize uygun sonuçlar doğurmayabilir.