

27.06.2024

BIST-100

	Kapanış	Destek-1	Destek-2	Destek-3	Direnç-1	Direnç-2	Direnç-3
BIST100	10.486	10.431	10.406	10.383	10.752	10.882	10.988

BIST100 Endeksi dün günü %1,81 düşüş ile 10.486 (günün en düşüğü) puandan orta vade fincan-kulp formasyonunun yarı hedefi 10.752 altında (ikinci kapanış) kapattı. Endeks gün içerisinde 10.486-10.706 aralığında hareket etti. Yukarı yönlü hareketlerde ilk etapta 10.752 seviyesini takip etmeye devam edeceğiz. Bugün 10.752 desteğinin altında olası bir kapanış kırılım onayı anlamına geleceği için önemli. Bu seviye altında kalıcılık durumunda hedef bölge hala (10.338-10.431) (08 Mayıs zirvesi (10.383), kısa vade fincan-kulp formasyonu teorik yarı hedefi (10.431) ve bayrak formasyonu yarı hedefinin (10.338) bulunduğu destek yoğun aralık) aralığı ve orta vade yükselen trend kanal desteği bugün itibarı ile 10.406 seviyesine tekabül etmesi itibarı ile bu bölge ile bir kesişme halinde olmaya devam ediyor. Bu nedenle bölge güçlü destek olarak çalışma potansiyeline sahip. Endeksin hacmi dün de son dönem ortalamalarının altında kalmaya devam ederek, 82,1mlr TL olarak gerçekleşti. Endeksteki düşüşe maden sektörü endeksindeki %3,27'lik düşüş öncülük etti. Ek olarak; Stochastic Slow indikatörünün günlük periyotta dün sat sinyali vermiş olması kısa vadede negatif görünüm olasılığını işaret etmektedir.



UYARI: Burada yer alan yatırım bilgi, yorum ve tavsiyeleri yatırım danışmanlığı kapsamında değildir. Yatırım danışmanlığı hizmeti; aracı kurumlar, portföy yönetim şirketleri, mevduat kabul etmeyen bankalar ile müşteri arasında imzalanacak yatırım danışmanlığı sözleşmesi çerçevesinde sunulmaktadır. Burada yer alan yorum ve tavsiyeler, yorum ve tavsiyede bulun anların kişisel görüşlerine dayanmaktadır. Bu görüşler mali durumunuz ile risk ve getiri tercihlerinize uygun olmayabilir. Bu nedenle, sadece burada yer alan bilgilere dayanılarak yatırım kararı verilmesi beklentilerinize uygun sonuçlar doğurmayabilir.

27.06.2024

Dolar Bazlı Endeks dün güne, kısa vade bayrak formasyonu yarı hedefi (326 dolar) altında 325 dolardan başladı ve gün içinde 319-325 dolar bandında hareket etti. Geçtiğimiz bültende; "Aşağı yönlü hareketlerde destek olarak ise kritik orta vade yükselen kama direnci ve 08 Mayıs zirvesi keşişmesi (322 dolar) takip edilebilir. Ek olarak; Stochastic Slow indikatörünün günlük periyotta dün sat sinyali vermiş olması kısa vadede görünümün bozulabileceğini işaret etmektedir. Teknik görünümün bozulması ile birlikte 322 dolar desteğinin kırılması durumunda bir sonraki destek seviyesi uzun vade yatay destek 312 dolara kadar satıcı seyir sertleşebilir." demiştik. Dün 322 dolar seviyesinin kırılması ile bu senaryonun ilk aşaması gerçekleşmiş oldu. Bugün yukarıda 322 dolar görünümün pozitif dönüş için aşılması gereken direnç, 312 dolar ise hedef destek seviyesi olacak.



UYARI: Burada yer alan yatırım bilgi, yorum ve tavsiyeleri yatırım danışmanlığı kapsamında değildir. Yatırım danışmanlığı hizmeti; aracı kurumlar, portföy yönetim şirketleri, mevduat kabul etmeyen bankalar ile müşteri arasında imzalanacak yatırım danışmanlığı sözleşmesi çerçevesinde sunulmaktadır. Burada yer alan yorum ve tavsiyeler, yorum ve tavsiyede bulun anların kişisel görüşlerine dayanmaktadır. Bu görüşler mali durumunuz ile risk ve getiri tercihlerinize uygun olmayabilir. Bu nedenle, sadece burada yer alan bilgilere dayanılarak yatırım kararı verilmesi beklentilerinize uygun sonuçlar doğurmayabilir.

VIOP30 Yakın Vade Kontratı

	Kapanış	Destek-1	Destek-2	Destek-3	Direnç-1	Direnç-2	Direnç-3
VIOP30	11.509	11.448	11.324	11.319	11.588	11.759	12.003

VIOP30 Yakın Vade Kontratı, dün günü 11.509 puandan %1,57 düşüş ile kapattı. Kontrat gün içerisinde 11.475-11.718 bandında hareket etti. Geçtiğimiz bültende; "Kontrat yükselen fibonacci %23,6 seviyesinin hemen altında kapanış gerçekleştirdi. Bu seviyenin altında kalıcılık durumunda 11.588 (09 Nisan zirvesi) ve 11.448 (14 Mayıs dip seviyesi) desteklerini takip edeceğiz." demiştik. Kontrat bu iki destek arasında kapanış gerçekleştirdi. Yukarı yönlü hareketlerde ilk etapta 11.588 (09 Nisan zirvesi) direnç olarak takip edilebilir. Stochastic Slow indikatörünün günlük periyotta sat sinyali vermesinin de kısa vadede teknik görünümün bozulması olasılığını desteklediğini belirtmiştik. Satıcı seyirin devamı halinde öncelikle 11.448 (14 Mayıs dip seviyesi) olmak üzere kontrat başlangıcından bugüne hesaplanan yükselen fibonacci trendi dip desteği (11.324) seviyesi kritik, bu seviye aynı zamanda bugün genişleyen yükselen takoz formasyonu yarı hedefi (11.319) ile bir kesişme halinde. Bu nedenle 11.319-11.324 aralığı güçlü destek olarak çalışma potansiyeline sahip.

Ek Not: Grafikte onaylanmış genişleyen yükselen takoz formasyonu mevcut. Yarı hedefi: 11.319 (ulaşıldı); teorik hedefi ise 10.940.

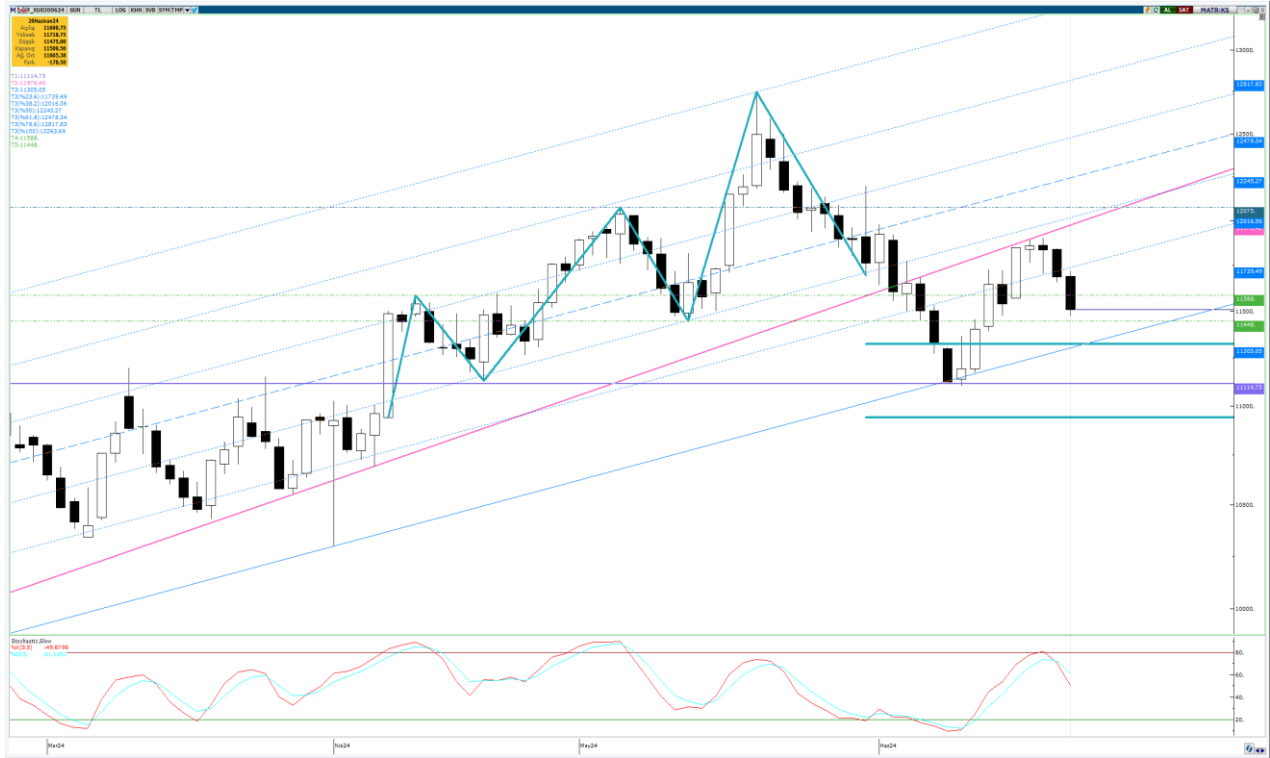

UYARI: Burada yer alan yatırım bilgi, yorum ve tavsiyeleri yatırım danışmanlığı kapsamında değildir. Yatırım danışmanlığı hizmeti; aracı kurumlar, portföy yönetim şirketleri, mevduat kabul etmeyen bankalar ile müşteri arasında imzalanacak yatırım danışmanlığı sözleşmesi çerçevesinde sunulmaktadır. Burada yer alan yorum ve tavsiyeler, yorum ve tavsiyede bulun anların kişisel görüşlerine dayanmaktadır. Bu görüşler mali durumunuz ile risk ve getiri tercihlerinize uygun olmayabilir. Bu nedenle, sadece burada yer alan bilgilere dayanarak yatırım kararı verilmesi beklentilerinize uygun sonuçlar doğurmayabilir.

USDTRY

	Kapanış	Destek-1	Destek-2	Destek-3	Direnç-1	Direnç-2	Direnç-3
USDTRY	32,84	32,82	32,67	32,61	32,88	33,00	33,08

USDTRY kurunda dün 32,8227-33,0251 bandında hareket edildi. "Kurun düşen trend kırılımı sonrası ciddi direnç gördüğü seviye 32,82 yatay direnci üzerinde üçüncü kapanış ile birlikte kırılım onaylanmış oldu. Artık aşağı yönlü hareketlerde ilk etapta 5 günlük AO olmak üzere bu seviye güçlü destek olarak takip edilebilir." demiştik. Yukarı yönlü hareketin devamı halinde ise TOBO yarı hedefi ve kısa vade yükselen trend direnci kesişmesi 33,00-33,06 TL dar aralığını takip etmeye devam edeceğimizi belirtmiştik. Dün bu destek ve direnç aralıkları noktasal edildi. Stochastic Slow indikatörü dün günlük periyotta sat sinyali verdi. Bu durum kısa vadede teknik görünümün bozulması olasılığını arttırmakta. Kurun TOBO formasyonu yarı hedefi ve kısa vade yükselen trend kanal direnci kesişmesi gibi güçlü bir direnç aralığına takılmış olması ve kısa vade hızlı indikatör sat sinyali ile birlikte düşünülünce 32,61-32,67 (22 günlük AO: 32,61; yatay destek: 32,67) aralığına bir düzeltme teknik açıdan sağlıklı bir hareket olacaktır. Bu anlamda geçmişte güçlü direnç olarak çalışmış kırılımı önceki gün üzerinde üçüncü kapanışla onaylanan 32,82 seviyesi öncelikli olmak üzere bu aralığı olası satıcı seyrin sürmesi halinde takip edeceğiz. 32,82 seviyesinin korunması halinde ise hedef tekrardan TOBO yarı hedefi ve kısa vade yükselen trend direnci kesişmesi 33,00-33,08 TL aralığı olacak.

Ek Not: Başlangıcı 23 Nisan, dip seviyesi 28 Mayıs olan bir ters omuz-baş-omuz (TOBO) formasyonu yarı hedefi 33,00 (ulaşıldı), teorik hedefi 33,35 olmak üzere onaylanmış durumdadır.



UYARI: Burada yer alan yatırım bilgi, yorum ve tavsiyeleri yatırım danışmanlığı kapsamında değildir. Yatırım danışmanlığı hizmeti; aracı kurumlar, portföy yönetim şirketleri, mevduat kabul etmeyen bankalar ile müşteri arasında imzalanacak yatırım danışmanlığı sözleşmesi çerçevesinde sunulmaktadır. Burada yer alan yorum ve tavsiyeler, yorum ve tavsiyede bulun anların kişisel görüşlerine dayanmaktadır. Bu görüşler mali durumunuz ile risk ve getiri tercihlerinize uygun olmayabilir. Bu nedenle, sadece burada yer alan bilgilere dayanarak yatırım kararı verilmesi beklentilerinize uygun sonuçlar doğurmayabilir.

27.06.2024

GÜNLÜK PARA GİRİŐİ OLAN HİŐSELER-İlk 5 Kurum (TL) 26.06.2024

Sıra	Hisse	Kapanıő	Alıcılar Hacim	Satıcılar Hacim	Para Giriő
1	THYAO	301,00	429.112.500	-330.502.300	98.610.200
2	KCHOL	217,00	370.742.700	-287.089.800	83.652.900
3	YIGIT	38,06	202.458.800	-144.537.900	57.920.900
4	TOASO	340,00	164.198.700	-125.778.600	38.420.100
5	ASTOR	95,80	304.437.000	-266.305.900	38.131.100
6	AKFYE	28,80	81.464.660	-45.096.310	36.368.350
7	EKGYO	9,60	251.741.900	-216.091.400	35.650.500
8	DAPGM	34,44	61.986.960	-32.001.220	29.985.740
9	GUBRF	142,00	65.223.490	-40.190.600	25.032.890
10	TABGD	200,60	123.888.100	-100.848.200	23.039.900
11	ENJSA	64,20	47.518.990	-26.396.940	21.122.050
12	GARAN	113,00	151.190.400	-131.041.000	20.149.400
13	DOHOL	16,58	71.587.490	-53.356.500	18.230.990
14	BTCIM	161,30	61.640.190	-45.072.990	16.567.200
15	SISE	47,72	167.704.300	-151.864.500	15.839.800
16	MERIT	255,75	52.136.030	-36.688.320	15.447.710
17	TAVHL	248,00	116.973.400	-102.397.700	14.575.700
18	ISMEN	40,00	109.032.800	-95.459.100	13.573.700
19	OYAKC	61,05	56.173.430	-42.731.570	13.441.860
20	KZBGY	25,90	36.023.000	-22.954.860	13.068.140
21	ODINE	67,30	34.327.620	-21.466.850	12.860.770
22	HALKB	18,36	71.741.070	-58.897.660	12.843.410
23	KCAER	54,75	34.456.190	-21.980.370	12.475.820
24	GOKNR	26,42	34.253.060	-21.797.150	12.455.910
25	MHRGY	5,09	32.028.210	-19.727.320	12.300.890
26	MAVI	122,20	113.041.800	-100.800.200	12.241.600
27	HOROZ	52,30	85.221.160	-73.631.780	11.589.380
28	TKFEN	55,05	60.419.460	-49.056.430	11.363.030
29	ALTNY	83,80	48.079.250	-37.381.850	10.697.400
30	OZKGY	10,44	23.826.960	-15.312.430	8.514.530
31	TSGYO	14,82	34.258.300	-25.767.070	8.491.230
32	GWIND	29,20	17.427.500	-9.544.285	7.883.215
33	PEKGY	7,52	34.561.340	-26.681.990	7.879.350
34	KOCMT	18,49	36.534.460	-28.680.060	7.854.400
35	CATES	50,80	31.086.330	-23.395.350	7.690.980
36	PASEU	64,05	27.498.930	-19.822.430	7.676.500
37	VESTL	79,60	31.886.600	-24.924.510	6.962.090
38	TCELL	98,05	255.669.900	-248.799.500	6.870.400
39	ARASE	58,15	15.734.700	-8.875.158	6.859.542
40	LOGO	98,35	39.832.720	-33.114.810	6.717.910

Kaynak: MATRIKS

UYARI: Burada yer alan yatırım bilgi, yorum ve tavsiyeleri yatırım danışmanlığı kapsamında değildir. Yatırım danışmanlığı hizmeti; aracı kurumlar, portföy yönetim şirketleri, mevduat kabul etmeyen bankalar ile müşteri arasında imzalanacak yatırım danışmanlığı sözleşmesi çerçevesinde sunulmaktadır. Burada yer alan yorum ve tavsiyeler, yorum ve tavsiyede bulun anların kişisel görüşlerine dayanmaktadır. Bu görüşler mali durumunuz ile risk ve getiri tercihlerinize uygun olmayabilir. Bu nedenle, sadece burada yer alan bilgilere dayanılarak yatırım kararı verilmesi beklentilerinize uygun sonuçlar doğurmayabilir.

27.06.2024

GÜNLÜK PARA ÇIKIŐI OLAN HİSSELER-İlk 5 Kurum (TL) 26.06.2024

Sıra	Hisse	Kapanıő	Alıcılar Hacim	Satıcılar Hacim	Para Çıkıőı
1	TTKOM	48,10	297.340.600	-428.009.800	-130.669.200
2	KARSN	16,60	120.052.900	-219.894.300	-99.841.400
3	EREGL	52,05	413.986.000	-485.329.300	-71.343.300
4	CANTE	2,00	144.243.500	-209.613.300	-65.369.800
5	TUPRS	165,40	311.346.800	-375.786.300	-64.439.500
6	ISCTR	15,86	198.115.000	-261.104.100	-62.989.100
7	PETKM	20,96	214.189.800	-272.164.300	-57.974.500
8	BIMAS	559,50	274.449.100	-332.109.600	-57.660.500
9	SOKM	60,95	109.402.200	-165.982.600	-56.580.400
10	SASA	44,20	132.630.500	-188.430.600	-55.800.100
11	MGROS	520,00	120.767.000	-171.601.800	-50.834.800
12	VAKBN	22,60	105.266.400	-145.208.700	-39.942.300
13	KRDMD	29,80	124.859.400	-163.616.400	-38.757.000
14	KONTR	167,30	67.656.510	-100.856.200	-33.199.690
15	BJKAS	32,92	118.857.700	-149.255.900	-30.398.200
16	CCOLA	767,50	59.131.510	-87.782.780	-28.651.270
17	PGSUS	226,50	214.394.800	-242.855.600	-28.460.800
18	SNICA	7,10	59.996.600	-87.296.900	-27.300.300
19	DOAS	269,00	97.593.740	-124.075.900	-26.482.160
20	SELEC	45,94	63.968.760	-89.389.550	-25.420.790
21	ARCLK	175,00	127.125.700	-152.283.400	-25.157.700
22	FROTO	1.102,00	120.431.900	-142.560.500	-22.128.600
23	AGHOL	343,50	47.380.840	-67.469.630	-20.088.790
24	ASELS	58,90	93.680.020	-111.751.800	-18.071.780
25	DMSAS	6,10	17.018.720	-34.280.930	-17.262.210
26	VKGYO	2,04	35.494.910	-51.283.920	-15.789.010
27	EUPWR	102,10	24.643.050	-39.299.320	-14.656.270
28	RAYSG	502,50	43.469.660	-58.063.820	-14.594.160
29	ANHYT	128,90	28.648.690	-43.214.980	-14.566.290
30	GSRAY	8,56	48.330.070	-61.785.000	-13.454.930
31	AKGRT	8,08	16.570.930	-29.053.340	-12.482.410
32	SAHOL	90,35	255.443.000	-267.009.200	-11.566.200
33	ALARK	102,00	114.570.700	-125.597.300	-11.026.600
34	BRYAT	2.265,00	20.994.690	-31.963.000	-10.968.310
35	ZOREN	5,41	32.986.790	-43.878.510	-10.891.720
36	MNDRS	12,15	33.929.780	-44.666.830	-10.737.050
37	AKBNK	64,80	262.792.300	-273.008.700	-10.216.400
38	GOLTS	452,75	23.983.060	-33.639.430	-9.656.370
39	KFEIN	116,60	16.294.110	-25.094.540	-8.800.430
40	CEMAS	3,67	33.646.920	-42.309.200	-8.662.280

Kaynak: MATRIKS

UYARI: Burada yer alan yatırım bilgi, yorum ve tavsiyeleri yatırım danışmanlığı kapsamında değildir. Yatırım danışmanlığı hizmeti; aracı kurumlar, portföy yönetim şirketleri, mevduat kabul etmeyen bankalar ile müşteri arasında imzalanacak yatırım danışmanlığı sözleşmesi çerçevesinde sunulmaktadır. Burada yer alan yorum ve tavsiyeler, yorum ve tavsiyede bulun anların kişisel görüşlerine dayanmaktadır. Bu görüşler mali durumunuz ile risk ve getiri tercihlerinize uygun olmayabilir. Bu nedenle, sadece burada yer alan bilgilere dayanılarak yatırım kararı verilmesi beklentilerinize uygun sonuçlar doğurmayabilir.

PİRAMİT MENKUL KIYMETLER A.Ő.

Gümüşsuyu Mah. İnönü Cad. Işık Apt. No:53 Kat:5 Daire 9-10 Taksim/İstanbul
Tel: 0212 293 95 00 Faks: 0212 293 95 60

Balıkesir İrtibat Bürosu

Altıeylül Mah. Keçeci sok. Özcaner İş merkezi No:17 K:1 Altıeylül/ Balıkesir
Tel: 0266 280 15 00 Faks: 0266 245 23 34

Ferdi Uğur Taçkınlar **Araştırma Müdürü** **02123953227**

ugur.tackinlar@piramitmenkul.com.tr

Arif Tekin Seğmen **Piramit PYS Araştırma Uzmanı** **02123953213**

arif.segmen@piramitmenkul.com.tr



UYARI: Burada yer alan yatırım bilgi, yorum ve tavsiyeleri yatırım danışmanlığı kapsamında değildir. Yatırım danışmanlığı hizmeti; aracı kurumlar, portföy yönetim şirketleri, mevduat kabul etmeyen bankalar ile müşteri arasında imzalanacak yatırım danışmanlığı sözleşmesi çerçevesinde sunulmaktadır. Burada yer alan yorum ve tavsiyeler, yorum ve tavsiyede bulun anların kişisel görüşlerine dayanmaktadır. Bu görüşler mali durumunuz ile risk ve getiri tercihlerinize uygun olmayabilir. Bu nedenle, sadece burada yer alan bilgilere dayanılarak yatırım kararı verilmesi beklentilerinize uygun sonuçlar doğurmayabilir.