

14.06.2024

BIST-100

	Kapanış	Destek-1	Destek-2	Destek-3	Direnç-1	Direnç-2	Direnç-3
BIST100	10.391	10.383	10.338	10.221	10.431	10.752	10.882

BIST100 Endeksi dün günü %2,23 sert yükseliş ile 10.391 puandan geçmişte tamamlanmış kısa vade fincan-kulp formasyonunun teorik yarı hedefi ise 10.431 seviyesinin hemen altında kapattı. Endeks gün içerisinde 10.320-10.449 aralığında hareket etti. Önceki gün üç direncin kesiştiği (orta vade yükselen trend desteği: 10.160; Pmax trend: 10.165; %78,6 fibonacci düzeltme seviyesi: 10.171) güçlü bir direnç bölgesi olan 10.160-10.171 dar aralığı içerisinde kapanış yapmıştı. Bu nedenle açılışta piyasanın vereceği karar önemliydi. Sert gapli bir açılışla piyasanın yukarı yönlü tercihi netleşti. Endeks güne destek yoğun aralığın (bir önceki tarihi zirve (08 Mayıs) (10.383), kısa vade fincan-kulp formasyonu teorik yarı hedefi (10.431) ve bayrak formasyonu yarı hedefinin (10.338) bir arada bulunduğu destek yoğun aralığın (10.338-10.431)) dip seviyesinin hemen altında 10.320 puandan başladı. Gün boyunca bu destek yoğun aralığın üst bandı 10.431 seviyesine takıldı ve kapanışı aralık içerisinde yaptı. Bugün ilk etapta direnç olarak bu seviyeyi takip edeceğiz piyasanın tercihi destek yoğun aralıktan çıkmak yönünde olursa yukarı yönlü hareketlerin sertleşmesi muhtemel zira 10.431 sonrası ilk direnç; bu hafta içerisinde onay hareketini de gerçekleştirmiş olan orta vade fincan-kulp formasyonunun yarı hedefi 10.752 (Teorik hedefi: 11.685) bir hayli yukarda. Aşağıda ise ilk etapta 08 Mayıs zirvesi ve destek yoğun aralık dip seviyesi 10.338 seviyelerini takip edeceğiz. Destek yoğun aralığın aşağı yönlü kırılımı durumunda ise ilk etapta orta vade yükselen trend dip desteği 10.221 hedeflenecektir. Endeksin hacmi dün de son dönem ortalamalarının altında kalmaya devam etti ve 86,46mır TL olarak gerçekleşti. Endeksteeki yükselişe perakende ticaret endeksindeki %6,26'lık yükseliş öncülük etti.

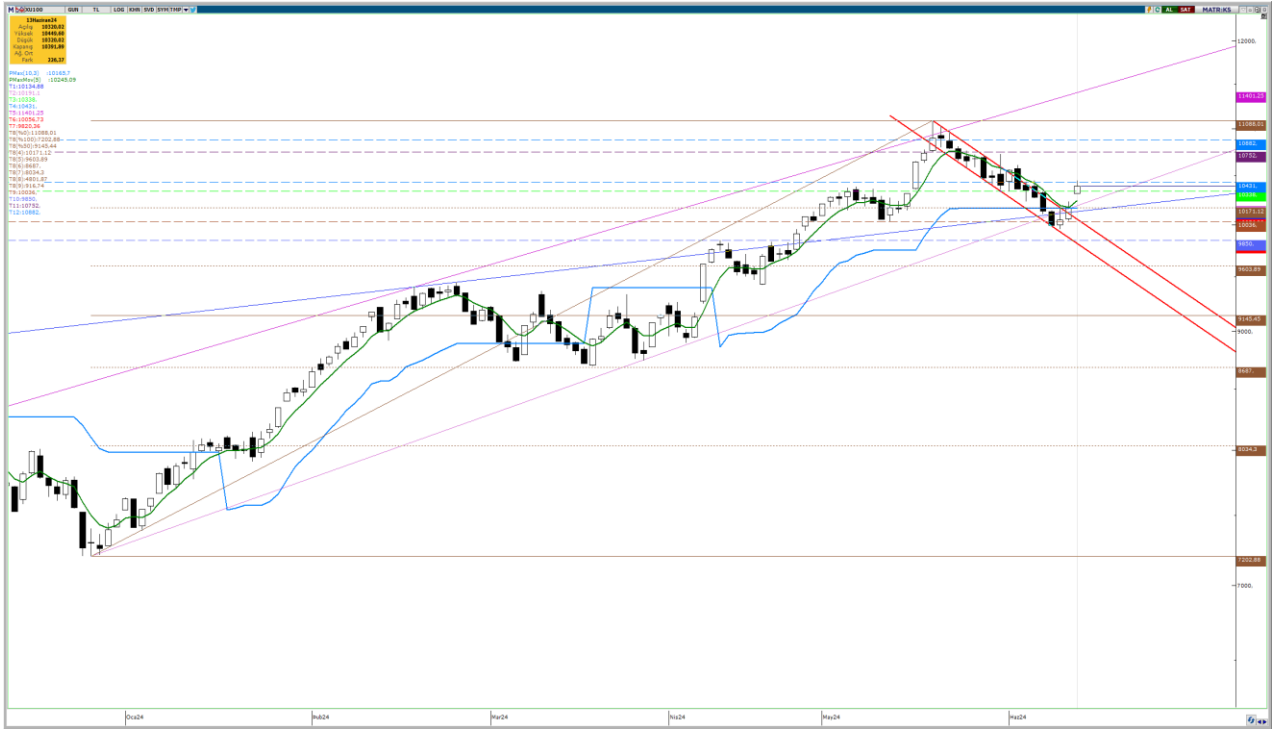

UYARI: Burada yer alan yatırım bilgi, yorum ve tavsiyeleri yatırım danışmanlığı kapsamında değildir. Yatırım danışmanlığı hizmeti; aracı kurumlar, portföy yönetim şirketleri, mevduat kabul etmeyen bankalar ile müşteri arasında imzalanacak yatırım danışmanlığı sözleşmesi çerçevesinde sunulmaktadır. Burada yer alan yorum ve tavsiyeler, yorum ve tavsiyede bulun anların kişisel görüşlerine dayanmaktadır. Bu görüşler mali durumunuz ile risk ve getiri tercihlerinize uygun olmayabilir. Bu nedenle, sadece burada yer alan bilgilere dayanılarak yatırım kararı verilmesi beklentilerinize uygun sonuçlar doğurmayabilir.

14.06.2024

Dolar Bazlı Endeks dün güne TL bazlı grafikte olduğu gibi sert gapli açılışla 319 dolardan başladı ve gün içinde 319-323 dolar bandında hareket etti. Dolar bazlı endeksin de gün içerisinde takıldığı seviye orta vade yükselen kama direnci 322 dolar oldu. Günü 321 dolardan kapattı. Önceki gün kapanışını kırmızı düşen trend direncinde (315 dolar) yapmıştı. TL bazlı grafikte olduğu gibi sert gapli bir açılışla piyasanın yukarı yönlü tercihi netleşmiş oldu. Yukarı yönlü hareketlerde ilk etapta dolayısıyla orta vade yükselen kama direnci 322 doları takip edeceğiz. Aşılabilirdi takdirde 326 ve 340 dolar seviyeleri daha önce çalışmış olan bayrak formasyonu teorik hedef ve yarı hedefleri takip edilebilir. Dirençten görebileceği olası bir satış tepkisi durumunda ise uzun zamandır takip ettiğimiz yatay destek 312 dolar, kırmızı düşen trend kanal direnci 311 dolar ve negatif uyumsuzluğun (Dolar bazlı grafikte de TL bazlı grafikte olduğu gibi günlük bazda indikatörlerde (Macd-AS, Stochastic Slow, RSI ve Momentum) negatif uyumsuzluk mevcut) ortadan kalkması için aşağı yönlü gelişmesi gereken 310 dolar (mavi kesikli çizgi) desteklerinin bir arada bulunduğu güçlü destek bölgesi hedeflenebilir.



UYARI: Burada yer alan yatırım bilgi, yorum ve tavsiyeleri yatırım danışmanlığı kapsamında değildir. Yatırım danışmanlığı hizmeti; aracı kurumlar, portföy yönetim şirketleri, mevduat kabul etmeyen bankalar ile müşteri arasında imzalanacak yatırım danışmanlığı sözleşmesi çerçevesinde sunulmaktadır. Burada yer alan yorum ve tavsiyeler, yorum ve tavsiyede bulun anların kişisel görüşlerine dayanmaktadır. Bu görüşler mali durumunuz ile risk ve getiri tercihlerinize uygun olmayabilir. Bu nedenle, sadece burada yer alan bilgilere dayanılarak yatırım kararı verilmesi beklentilerinize uygun sonuçlar doğurmayabilir.

14.06.2024

VIOP30 Yakın Vade Kontratı

	Kapanış	Destek-1	Destek-2	Destek-3	Direnç-1	Direnç-2	Direnç-3
VIOP30	11.646	11.638	11.588	11.448	11.844	11.913	12.075

VIOP30 Yakın Vade Kontratı, dün günü 11.646 puandan %2,03 alıcılı kapattı. Kontrat gün içerisinde 11.393-11.725 bandında alıcılı hareket etti. Geçtiğimiz bülte de; "Yükselen trend dip desteği üzerinde kalıcılığın ikinci güne taşınmasını olumlu karşılıyoruz bugün de 11.188 seviyesi üzerinde kalıcılık arayacağız." demıştik. Yükselen trend dip desteği üzerinde kalıcılık üçüncü günde de sürdü. Yukarı yönlü hareketlerde bugün kontrat başlangıcından beri süregelen ve geçmişte tamamlanmış yükselen üçgen formasyon desteği (11.844) ilk etapta direnç olarak takip edilebilir. Aşağı yönlü hareketlerde ise dün üzerinde ilk kapanışını yaptığı yükselen fibonacci %23,6 seviyesi (11.638), ardından 09 Nisan zirvesi (11.588) ve 14 Mayıs dip seviyesi (11.448) destek seviyeleri olarak takip edilebilir.

Ek olarak; grafikte iki adet onaylanmış genişleyen yükselen takoz formasyonu mevcut. İlkini yarı hedefi: 11.319 (ulaşıldı); teorik hedefi ise 10.940. İkincisinin yarı hedefi: 10.890; teorik hedefi ise 10.520.



UYARI: Burada yer alan yatırım bilgi, yorum ve tavsiyeleri yatırım danışmanlığı kapsamında değildir. Yatırım danışmanlığı hizmeti; aracı kurumlar, portföy yönetim şirketleri, mevduat kabul etmeyen bankalar ile müşteri arasında imzalanacak yatırım danışmanlığı sözleşmesi çerçevesinde sunulmaktadır. Burada yer alan yorum ve tavsiyeler, yorum ve tavsiyede bulun anların kişisel görüşlerine dayanmaktadır. Bu görüşler mali durumunuz ile risk ve getiri tercihlerinize uygun olmayabilir. Bu nedenle, sadece burada yer alan bilgilere dayanılarak yatırım kararı verilmesi beklentilerinize uygun sonuçlar doğurmayabilir.

USDTRY

	Kapanış	Destek-1	Destek-2	Destek-3	Direnç-1	Direnç-2	Direnç-3
USDTRY	32,31	32,29	32,28	32,19	32,33	32,38	32,40

USDTRY kurunda dün 32,2596-32,4102 bandında hareket edildi. Kur güne 50 günlük AO üzerinde 32,29 seviyesinden başladı ve gün içerisinde 32,40 yatay direnç ve 32,42 düşen direnç kesişmesini aşamadı. Aşğı yönlü hareketlerde ilk etapta 50 ve 22 günlük AO'lar (32,29 ve 32,28) ardından simetrik üçgen desteğı (turkuaz, 32,19) takip edilebilir. Yukarı yönlü hareketlerde ise; 5 günlük AO (32,33), düşen direnç 32,38 ve ardından 32,40 yatay direnci takip edilebilir.



UYARI: Burada yer alan yatırım bilgi, yorum ve tavsiyeleri yatırım danışmanlığı kapsamında değildir. Yatırım danışmanlığı hizmeti; aracı kurumlar, portföy yönetim şirketleri, mevduat kabul etmeyen bankalar ile müşteri arasında imzalanacak yatırım danışmanlığı sözleşmesi çerçevesinde sunulmaktadır. Burada yer alan yorum ve tavsiyeler, yorum ve tavsiyede bulun anların kişisel görüşlerine dayanmaktadır. Bu görüşler mali durumunuz ile risk ve getiri tercihlerinize uygun olmayabilir. Bu nedenle, sadece burada yer alan bilgilere dayanılarak yatırım kararı verilmesi beklentilerinize uygun sonuçlar doğurmayabilir.

14.06.2024

GÜNLÜK PARA GİRİŐİ OLAN HİŐSELER-İİK 5 Kurum (TL) 13.06.2024

Sıra	Hisse	Kapanıő	Alıcılar Hacim	Satıcılar Hacim	Para Giriő
1	MGROS	523,50	515.724.700	-376.981.500	138.743.200
2	EREGL	49,42	787.909.500	-652.274.400	135.635.100
3	ASELS	60,15	214.251.700	-140.011.800	74.239.900
4	BIMAS	526,00	449.456.800	-380.157.000	69.299.800
5	KARSN	13,73	138.926.700	-71.971.060	66.955.640
6	EKGYO	9,08	158.741.400	-92.182.910	66.558.490
7	KOZAL	21,80	208.061.300	-162.872.300	45.189.000
8	SASA	44,20	192.880.600	-150.697.000	42.183.600
9	DOHOL	15,55	158.479.000	-117.670.700	40.808.300
10	TTKOM	48,44	150.675.400	-111.948.100	38.727.300
11	SOKM	64,65	263.420.900	-231.526.000	31.894.900
12	HALKB	19,20	126.279.800	-102.264.300	24.015.500
13	CCOLA	803,50	117.157.800	-95.107.620	22.050.180
14	ODINE	61,00	62.862.090	-41.425.520	21.436.570
15	YAPRK	432,25	62.062.280	-41.979.140	20.083.140
16	LILAK	27,96	34.531.200	-14.548.920	19.982.280
17	ODAS	8,43	48.594.010	-30.461.360	18.132.650
18	FENER	138,20	67.583.720	-49.991.580	17.592.140
19	VESTL	86,70	41.047.780	-23.814.240	17.233.540
20	HOROZ	47,86	52.648.590	-36.778.300	15.870.290
21	AGROT	16,45	48.840.480	-33.898.770	14.941.710
22	AGHOL	347,00	40.114.210	-25.184.660	14.929.550
23	LINK	454,25	34.615.340	-20.957.920	13.657.420
24	KOTON	23,60	26.742.430	-13.373.550	13.368.880
25	AKGRT	8,39	58.089.220	-46.254.300	11.834.920
26	BTCIM	145,70	91.567.180	-80.939.870	10.627.310
27	RGYAS	130,10	35.653.330	-25.246.510	10.406.820
28	OZYSR	26,30	17.449.120	-8.079.867	9.369.253
29	AVPGY	42,94	47.784.080	-38.727.560	9.056.520
30	PGSUS	228,80	382.627.000	-373.606.400	9.020.600
31	BORSK	31,22	22.226.230	-13.893.310	8.332.920
32	SURGY	49,42	19.456.970	-11.408.260	8.048.710
33	PETKM	21,20	125.514.000	-117.588.500	7.925.500
34	MNDRS	15,72	25.272.330	-17.437.830	7.834.500
35	RALYH	195,50	23.545.760	-16.058.130	7.487.630
36	CLEBI	2.212,00	34.268.320	-27.161.230	7.107.090
37	TKFEN	53,25	32.533.650	-26.217.570	6.316.080
38	USAK	10,14	25.601.650	-19.465.960	6.135.690
39	GRTRK	59,00	23.476.560	-17.373.170	6.103.390
40	ARTMS	44,50	15.989.700	-10.066.600	5.923.100

Kaynak: MATRIKS

UYARI: Burada yer alan yatırım bilgi, yorum ve tavsiyeleri yatırım danışmanlığı kapsamında değildir. Yatırım danışmanlığı hizmeti; aracı kurumlar, portföy yönetim şirketleri, mevduat kabul etmeyen bankalar ile müşteri arasında imzalanacak yatırım danışmanlığı sözleşmesi çerçevesinde sunulmaktadır. Burada yer alan yorum ve tavsiyeler, yorum ve tavsiyede bulun anların kişisel görüşlerine dayanmaktadır. Bu görüşler mali durumunuz ile risk ve getiri tercihlerinize uygun olmayabilir. Bu nedenle, sadece burada yer alan bilgilere dayanılarak yatırım kararı verilmesi beklentilerinize uygun sonuçlar doğurmayabilir.

14.06.2024

GÜNLÜK PARA ÇIKIŐI OLAN HİSSELER-İlk 5 Kurum (TL) 13.06.2024

Sıra	Hisse	Kapanıő	Alıcılar Hacim	Satıcılar Hacim	Para Çıkıőı
1	AKBNK	61,50	871.291.600	-1.473.825.000	-602.533.400
2	TUPRS	166,10	612.305.000	-1.019.005.000	-406.700.000
3	THYAO	309,50	575.331.100	-974.276.800	-398.945.700
4	TCELL	97,10	292.071.800	-530.699.500	-238.627.700
5	YKBNK	32,96	323.100.500	-540.940.400	-217.839.900
6	GARAN	103,00	258.998.100	-388.034.600	-129.036.500
7	ASTOR	92,15	176.701.900	-300.572.400	-123.870.500
8	SAHOL	95,10	365.789.400	-482.106.500	-116.317.100
9	FROTO	1.057,00	141.566.200	-230.358.500	-88.792.300
10	AEFES	225,30	150.452.400	-225.850.000	-75.397.600
11	SISE	48,10	119.641.900	-176.842.400	-57.200.500
12	TAVHL	244,50	103.992.000	-141.658.000	-37.666.000
13	ULKER	154,60	90.177.390	-127.728.000	-37.550.610
14	ISCTR	16,31	405.178.500	-441.209.600	-36.031.100
15	TARKM	470,00	51.788.110	-85.610.700	-33.822.590
16	TOASO	295,75	93.891.910	-126.708.300	-32.816.390
17	KRDMD	29,30	87.767.980	-120.298.800	-32.530.820
18	DOAS	271,00	48.019.880	-79.059.580	-31.039.700
19	EUPWR	105,40	30.574.230	-59.137.540	-28.563.310
20	POLTK	10.332,50	46.622.500	-74.559.050	-27.936.550
21	KOZAA	55,30	88.433.020	-115.891.200	-27.458.180
22	ALARK	114,70	82.680.180	-109.862.400	-27.182.220
23	TURSG	78,65	64.538.750	-91.512.860	-26.974.110
24	PEKGY	7,50	120.944.600	-146.272.200	-25.327.600
25	SKBNK	3,71	57.792.170	-81.401.790	-23.609.620
26	VAKBN	23,84	63.259.600	-86.866.160	-23.606.560
27	QUAGR	3,38	18.911.470	-38.705.360	-19.793.890
28	TABGD	187,20	43.415.970	-61.896.940	-18.480.970
29	GOLTS	424,50	20.873.510	-38.318.310	-17.444.800
30	REEDR	37,86	32.110.420	-48.593.080	-16.482.660
31	GESAN	53,05	26.068.450	-42.396.020	-16.327.570
32	GSRAY	8,00	31.779.470	-48.048.170	-16.268.700
33	TEKTU	5,03	24.127.020	-40.341.320	-16.214.300
34	MTRKS	70,35	17.805.520	-33.311.420	-15.505.900
35	ALTNY	87,00	58.445.150	-72.620.140	-14.174.990
36	ANSGR	113,10	63.028.340	-76.720.110	-13.691.770
37	ONRYT	73,75	29.185.770	-40.393.020	-11.207.250
38	OYAKC	60,30	59.614.170	-69.915.260	-10.301.090
39	NTHOL	30,24	28.364.710	-38.546.400	-10.181.690
40	TRILC	25,38	22.695.590	-32.826.360	-10.130.770

Kaynak: MATRIKS

UYARI: Burada yer alan yatırım bilgi, yorum ve tavsiyeleri yatırım danışmanlığı kapsamında değildir. Yatırım danışmanlığı hizmeti; aracı kurumlar, portföy yönetim şirketleri, mevduat kabul etmeyen bankalar ile müşteri arasında imzalanacak yatırım danışmanlığı sözleşmesi çerçevesinde sunulmaktadır. Burada yer alan yorum ve tavsiyeler, yorum ve tavsiyede bulun anların kişisel görüşlerine dayanmaktadır. Bu görüşler mali durumunuz ile risk ve getiri tercihlerinize uygun olmayabilir. Bu nedenle, sadece burada yer alan bilgilere dayanılarak yatırım kararı verilmesi beklentilerinize uygun sonuçlar doğurmayabilir.

PİRAMİT MENKUL KIYMETLER A.Ő.

Gümüşsuyu Mah. İnönü Cad. Işık Apt. No:53 Kat:5 Daire 9-10 Taksim/İstanbul
Tel: 0212 293 95 00 Faks: 0212 293 95 60

Balıkesir İrtibat Bürosu

Altıeylül Mah. Keçeci sok. Özcaner İş merkezi No:17 K:1 Altıeylül/ Balıkesir
Tel: 0266 280 15 00 Faks: 0266 245 23 34

Ferdi Uğur Taçkınlar Araştırma Müdürü 02123953227

ugur.tackinlar@piramitmenkul.com.tr

Arif Tekin Seğmen Piramit PYS Araştırma Uzmanı 02123953213

arif.segmen@piramitmenkul.com.tr



UYARI: Burada yer alan yatırım bilgi, yorum ve tavsiyeleri yatırım danışmanlığı kapsamında değildir. Yatırım danışmanlığı hizmeti; aracı kurumlar, portföy yönetim şirketleri, mevduat kabul etmeyen bankalar ile müşteri arasında imzalanacak yatırım danışmanlığı sözleşmesi çerçevesinde sunulmaktadır. Burada yer alan yorum ve tavsiyeler, yorum ve tavsiyede bulun anların kişisel görüşlerine dayanmaktadır. Bu görüşler mali durumunuz ile risk ve getiri tercihlerinize uygun olmayabilir. Bu nedenle, sadece burada yer alan bilgilere dayanılarak yatırım kararı verilmesi beklentilerinize uygun sonuçlar doğurmayabilir.