

04.06.2024

BIST-100

	Kapanış	Destek-1	Destek-2	Destek-3	Direnç-1	Direnç-2	Direnç-3
BIST100	10.556	10.469	10.431	10.383	10.752	10.882	11.088

BIST100 Endeksi haftanın ilk işlem gününü %1,50 yükseliş ile 10.556 puandan kapattı. Endeks güne alıcılı bir görünümle başladıktan sonra gün boyu 10.334-10.564 aralığında geniş bantta hareket etti. Endeksin hacmi, son dönem ortalamalarına yakın 115mlr TL olarak gerçekleşti. Endeks haftanın son işlem gününde pozitif açılışın ardından orta vade fincan-kulp formasyonu yarı hedefi 10.752 seviyesine yakın (10.724 gün zirvesi) hareket gerçekleştirmiş olsa da günün geri kalanında güçlü satışlarla haftayı bölge içerisinde kapatmıştı. Bölge üzerinde kalıcılık sağlanması durumunda görünümün pozitif dönüşüne için aşılması gereken ilk etapta takip edeceğimiz direncin kısa vade düşen kanal direnci (kırmızı) 10.529 olmaya devam ettiğini belirtmiştik. Haftanın açılış günü bu seviye üzerinde kapanış gelmesi olumlu. Artık bu seviyeyi (bugün itibarı ile 10.469) ilk etapta destek olarak takip edeceğiz. Alıcılı seyrin sürmesi halinde ise, orta vade fincan-kulp formasyonu yarı hedefi 10.752 ilk direncimiz. Geçtiğimiz bültende, satıcılı seyrin sürmesi halinde ise bir önceki tarihi zirve (10.383), kısa vade fincan-kulp formasyonu teorik yarı hedefi (10.431) ve bayrak formasyonu yarı hedefinin (10.338) bir arada bulunduğu destek yoğun aralığı (10.338-10.431) takip etmeye devam edeceğiz demıştik. Bu destek yoğun aralığın da alt bandı dün noktasal test edildi. (gün düşüşü 10.334) Ek olarak hala günlük bazda indikatörlerde (Macd-AS, Stochastic Slow, RSI ve Momentum) negatif uyumsuzluk mevcut olması kısa vadede satış baskısının sürmeye devam edebileceğine işaret etmektedir. Negatif uyumsuzluk çalışacaksa eğer; uyumsuzluğun ortadan kalkması için 10.036 seviyesinin aşağı yönlü geçilmesi gerekli. Bu seviyenin altında en güçlü destek 09 Nisan tarihi zirvesi (9.849) bu senaryoda hedef seviye olabilir. Ek notta da belirttiğimiz gibi haftalık bazda zirvede oluşan mezartaşı doji formasyonu da bu senaryo ile uyumlu ve negatif görünümü desteklemektedir.

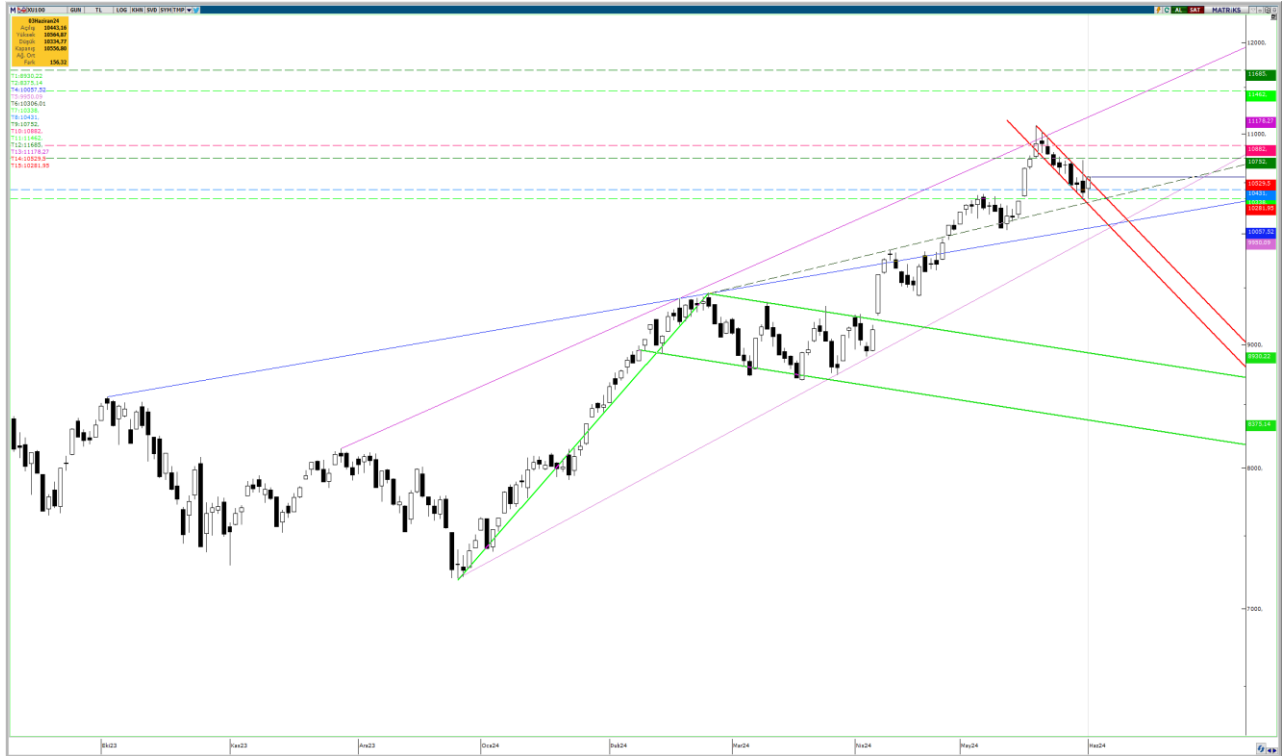

UYARI: Burada yer alan yatırım bilgi, yorum ve tavsiyeleri yatırım danışmanlığı kapsamında değildir. Yatırım danışmanlığı hizmeti; aracı kurumlar, portföy yönetim şirketleri, mevduat kabul etmeyen bankalar ile müşteri arasında imzalanacak yatırım danışmanlığı sözleşmesi çerçevesinde sunulmaktadır. Burada yer alan yorum ve tavsiyeler, yorum ve tavsiyede bulun anların kişisel görüşlerine dayanmaktadır. Bu görüşler mali durumunuz ile risk ve getiri tercihlerinize uygun olmayabilir. Bu nedenle, sadece burada yer alan bilgilere dayanılarak yatırım kararı verilmesi beklentilerinize uygun sonuçlar doğurmayabilir.

Dolar Bazlı Endeks dün güne 324 dolardan başladı. Endeks, gün içinde 321-328 bandında hareket etti. Dün de orta vade yükselen kama direnci olarak takip ettiğimiz 322 dolar seviyesi noktasal test edildi. Endeksin gün içinde tepki aldığı seviye bu seviye oldu. Yukarı yönlü hareketlerde kısa vade düşen trend (kırmızı) 327 dolar görünümün pozitif dönüş için aşılması gereken seviye olarak takip edilebilir demıştik. Dolar bazlı endeks gün kapanışını bu seviyenin üzerinde yaptı. Artık bu seviye (bugün itibarı ile 325 dolar) üzerinde kalıcılık arayacağız. Dolar bazlı grafikte de TL bazlı grafikte olduğu gibi günlük bazda indikatörlerde (Macd-AS, Stochastic Slow, RSI ve Momentum) negatif uyumsuzluk mevcut olması kısa vadede satış baskısının sürmeye devam edebileceğine işaret etmektedir. Negatif uyumsuzluk çalışacaksa eğer; uyumsuzluğun ortadan kalkması için 310 dolar seviyesinin aşağı yönlü geçilmesi gerekli. Bu seviyenin altında en güçlü destek geçmişte yükselen üçgen formasyon direnci olarak takip ettiğimiz 305 dolar bu senaryoda hedef seviye olabilir. Hareket bu seviyeye kadar uzarsa eğer, aynı zamanda yükselen üçgen formasyon kırılımının onay hareketi anlamına gelecek. Ek notta da belirttiğimiz gibi haftalık bazda zirvede oluşan mezartaşı doji formasyonu da bu senaryo ile uyumlu ve negatif görünümü desteklemektedir.



Ek Not: Haftalık bazda TL ve dolar bazlı grafiklerde gravestone doji (mezartaşı doji) mumu oluşmuş durumda; bu bir dönüş mum formasyonudur. Haftalık grafikte oluşmuş olması sebebi ile orta vade zirvenin görülmüş olma ihtimalini işaret etmektedir.

UYARI: Burada yer alan yatırım bilgi, yorum ve tavsiyeleri yatırım danışmanlığı kapsamında değildir. Yatırım danışmanlığı hizmeti; aracı kurumlar, portföy yönetim şirketleri, mevduat kabul etmeyen bankalar ile müşteri arasında imzalanacak yatırım danışmanlığı sözleşmesi çerçevesinde sunulmaktadır. Burada yer alan yorum ve tavsiyeler, yorum ve tavsiyede bulun anların kişisel görüşlerine dayanmaktadır. Bu görüşler mali durumunuz ile risk ve getiri tercihlerinize uygun olmayabilir. Bu nedenle, sadece burada yer alan bilgilere dayanılarak yatırım kararı verilmesi beklentilerinize uygun sonuçlar doğurmayabilir.

VIOP30 Yakın Vade Kontratı

	Uzlaşma Fiyatı	Destek-1	Destek-2	Destek-3	Direnç-1	Direnç-2	Direnç-3
VIOP30	11.919	11.750	11.635	11.479	11.973	12.075	12.201

VIOP30 Yakın Vade Kontratı, dün günü 11.919 uzlaşma fiyatından %1,35 alıcılı kapattı. Kontrat gün içerisinde 11.641-11.978 geniş bandında hareket etti. Haftanın son işlem günü kırmızı kanal dip desteği altında üçüncü günlük kapanış gerçekleşmişti. Dün de kontrat fibonacci %50 seviyesini (11.953) test etmiş olmasına karşın aşamadı ve bu seviyenin kırılımlı da üçüncü kapanışla birlikte onaylandı. Yukarı yönlü hareketlerde ilk etapta direnç olarak bu seviyeyi (bugün itibarı ile 11.973) takip etmeye devam edeceğiz. Aşağı yönlü hareketlerde ise ilk etapta fibonacci %38,2 seviyesi (11.750) takip edilebilir.

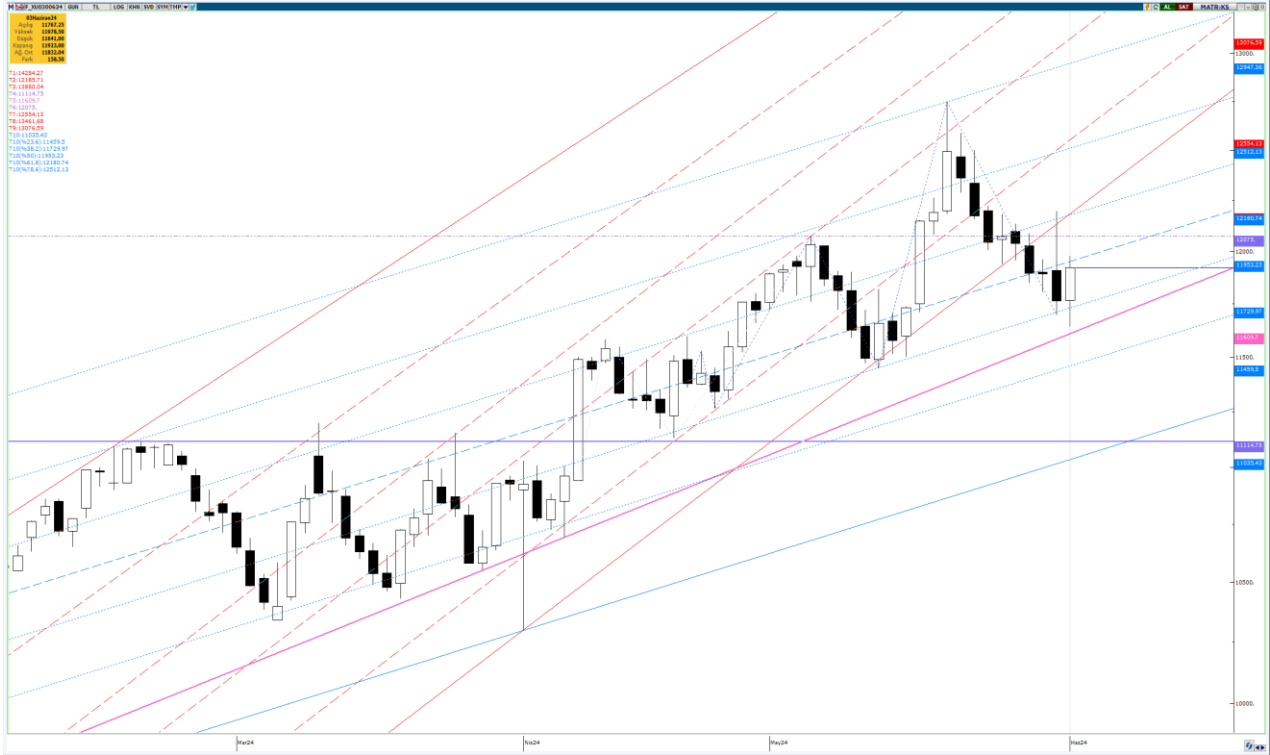

UYARI: Burada yer alan yatırım bilgi, yorum ve tavsiyeleri yatırım danışmanlığı kapsamında değildir. Yatırım danışmanlığı hizmeti; aracı kurumlar, portföy yönetim şirketleri, mevduat kabul etmeyen bankalar ile müşteri arasında imzalanacak yatırım danışmanlığı sözleşmesi çerçevesinde sunulmaktadır. Burada yer alan yorum ve tavsiyeler, yorum ve tavsiyede bulun anların kişisel görüşlerine dayanmaktadır. Bu görüşler mali durumunuz ile risk ve getiri tercihlerinize uygun olmayabilir. Bu nedenle, sadece burada yer alan bilgilere dayanarak yatırım kararı verilmesi beklentilerinize uygun sonuçlar doğurmayabilir.

USDTRY

	Kapanış	Destek-1	Destek-2	Destek-3	Direnç-1	Direnç-2	Direnç-3
USDTRY	32,18	32,12	31,94	31,82	32,21	32,28	32,40

USDTRY kurunda dün 32,1783-32,2603 bandında hareket edildi. Dün kur yine 5 ve 22 günlük AO'lar üzerine test etmesine karşın AO'lar altında kapanış yaptı. Ağırlıklı ortalamaları (5,22,50) ilk etapta direnç olarak takip etmeye devam edeceğiz. Aşağı yönlü hareketlerde ise 32,12 güçlü yatay destek olarak takip edilebilir.

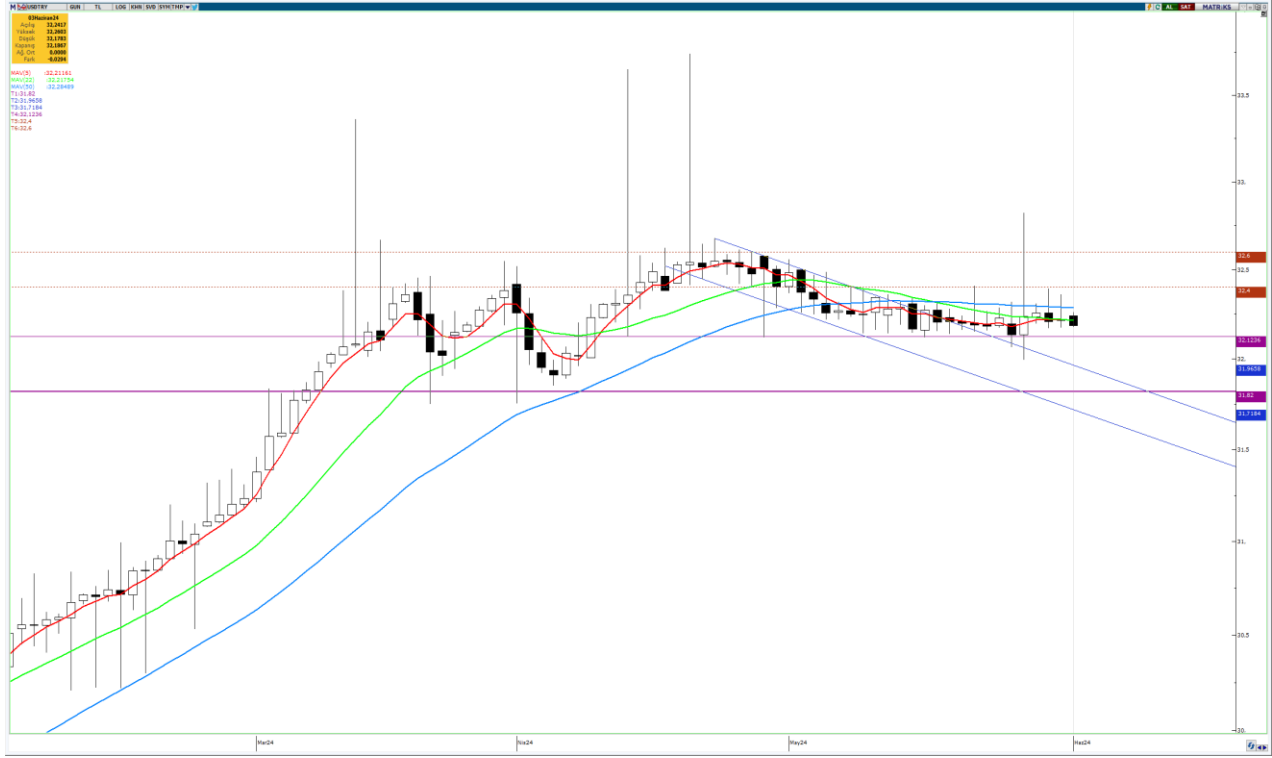

UYARI: Burada yer alan yatırım bilgi, yorum ve tavsiyeleri yatırım danışmanlığı kapsamında değildir. Yatırım danışmanlığı hizmeti; aracı kurumlar, portföy yönetim şirketleri, mevduat kabul etmeyen bankalar ile müşteri arasında imzalanacak yatırım danışmanlığı sözleşmesi çerçevesinde sunulmaktadır. Burada yer alan yorum ve tavsiyeler, yorum ve tavsiyede bulun anların kişisel görüşlerine dayanmaktadır. Bu görüşler mali durumunuz ile risk ve getiri tercihlerinize uygun olmayabilir. Bu nedenle, sadece burada yer alan bilgilere dayanarak yatırım kararı verilmesi beklentilerinize uygun sonuçlar doğurmayabilir.

04.06.2024

GÜNLÜK PARA GİRİŐİ OLAN HİŐSELER-İlk 5 Kurum (TL) 03.06.2024

Sıra	Hisse	Kapanıő	Alıcılar Hacim	Satıcılar Hacim	Para Giriő
1	EREGL	49,60	1.282.966.000	-847.989.100	434.976.900
2	TCELL	102,60	1.476.921.000	-1.119.329.000	357.592.000
3	THYAO	312,00	1.553.686.000	-1.215.562.000	338.124.000
4	SAHOL	100,60	601.562.800	-397.833.200	203.729.600
5	PGSUS	210,40	301.116.900	-204.048.600	97.068.300
6	AKBNK	66,80	371.463.300	-278.566.800	92.896.500
7	SISE	48,96	405.467.500	-318.346.600	87.120.900
8	HALKB	18,47	217.725.400	-150.300.800	67.424.600
9	FENER	136,80	144.006.500	-77.754.630	66.251.870
10	MGROS	490,50	178.135.100	-121.321.800	56.813.300
11	PETKM	21,34	301.188.600	-244.832.000	56.356.600
12	ULKER	144,60	251.377.300	-203.292.900	48.084.400
13	ONRYT	79,55	97.618.040	-56.317.540	41.300.500
14	TOASO	307,75	111.139.300	-74.520.940	36.618.360
15	OZYSR	34,58	188.138.200	-153.954.700	34.183.500
16	MAGEN	26,76	83.445.940	-52.636.190	30.809.750
17	SASA	45,74	168.010.300	-137.985.500	30.024.800
18	BJKAS	36,76	120.072.000	-90.754.010	29.317.990
19	KOZAA	50,30	98.168.740	-73.386.300	24.782.440
20	SOKM	60,10	157.158.200	-132.416.500	24.741.700
21	ASELS	60,40	185.623.800	-161.497.000	24.126.800
22	VESBE	24,04	73.960.480	-51.863.160	22.097.320
23	VESTL	86,00	78.128.200	-57.715.830	20.412.370
24	TTKOM	47,20	116.149.300	-97.103.210	19.046.090
25	KOZAL	21,34	90.333.720	-71.724.050	18.609.670
26	VAKBN	23,64	148.493.700	-130.748.600	17.745.100
27	BTCIM	135,90	39.019.980	-22.326.130	16.693.850
28	KTLEV	54,25	134.889.900	-118.262.600	16.627.300
29	TSKB	11,75	81.473.850	-65.185.760	16.288.090
30	KRDMD	30,48	186.069.900	-170.157.700	15.912.200
31	AEFES	214,00	132.024.800	-116.269.100	15.755.700
32	GUBRF	153,80	72.079.740	-57.388.580	14.691.160
33	KONTR	211,10	75.211.430	-62.022.410	13.189.020
34	BANVT	295,00	31.726.180	-19.009.050	12.717.130
35	SMRTG	51,30	39.814.180	-28.071.390	11.742.790
36	SNGYO	4,98	56.379.430	-44.760.300	11.619.130
37	ADESE	2,30	22.683.690	-11.101.730	11.581.960
38	AYDEM	34,10	29.471.500	-18.191.470	11.280.030
39	MPARK	272,75	38.602.160	-27.441.280	11.160.880
40	AKCNS	136,60	53.227.780	-42.716.350	10.511.430

Kaynak: MATRIKS

UYARI: Burada yer alan yatırım bilgi, yorum ve tavsiyeleri yatırım danışmanlığı kapsamında değildir. Yatırım danışmanlığı hizmeti; aracı kurumlar, portföy yönetim şirketleri, mevduat kabul etmeyen bankalar ile müşteri arasında imzalanacak yatırım danışmanlığı sözleşmesi çerçevesinde sunulmaktadır. Burada yer alan yorum ve tavsiyeler, yorum ve tavsiyede bulun anların kişisel görüşlerine dayanmaktadır. Bu görüşler mali durumunuz ile risk ve getiri tercihlerinize uygun olmayabilir. Bu nedenle, sadece burada yer alan bilgilere dayanılarak yatırım kararı verilmesi beklentilerinize uygun sonuçlar doğurmayabilir.

04.06.2024

GÜNLÜK PARA ÇIKIŐI OLAN HİSSELER-İlk 5 Kurum (TL) 03.06.2024

Sıra	Hisse	Kapanıő	Alıcılar Hacim	Satıcılar Hacim	Para Çıkıőı
1	TUPRS	173,90	496.711.000	-772.100.900	-275.389.900
2	GARAN	108,60	311.627.500	-434.856.400	-123.228.900
3	KCHOL	232,20	885.334.700	-996.506.400	-111.171.700
4	ASTOR	98,50	151.546.000	-239.944.300	-88.398.300
5	YKBNK	32,88	293.156.900	-363.254.900	-70.098.000
6	GEREL	41,18	81.637.790	-138.416.100	-56.778.310
7	ARCLK	176,30	81.616.400	-119.111.100	-37.494.700
8	ALTNY	96,65	224.532.400	-261.118.700	-36.586.300
9	ZOREN	5,57	59.815.360	-87.309.460	-27.494.100
10	BIMAS	496,75	287.505.900	-307.084.800	-19.578.900
11	JANTS	29,96	32.010.540	-51.450.120	-19.439.580
12	ALFAS	72,90	24.071.100	-41.462.590	-17.391.490
13	TSPOR	2,11	21.729.080	-38.702.920	-16.973.840
14	ISCTR	16,50	429.465.200	-446.096.100	-16.630.900
15	AGHOL	357,50	79.336.860	-95.190.210	-15.853.350
16	AGROT	18,28	80.832.110	-94.266.620	-13.434.510
17	ASUZU	94,70	15.759.330	-28.909.230	-13.149.900
18	KONYA	8.582,50	21.082.690	-34.117.950	-13.035.260
19	EBEBK	42,30	25.565.990	-38.501.160	-12.935.170
20	TTRAK	988,50	43.401.510	-56.103.690	-12.702.180
21	ANSGR	118,30	62.943.930	-75.278.490	-12.334.560
22	AYCES	726,50	29.323.830	-41.133.000	-11.809.170
23	EKGYO	8,92	152.513.000	-163.558.800	-11.045.800
24	CCOLA	800,00	114.174.000	-124.993.400	-10.819.400
25	ODAS	8,62	39.851.160	-50.614.320	-10.763.160
26	CWENE	228,30	19.285.140	-29.992.600	-10.707.460
27	BLCYT	19,35	11.244.730	-21.853.130	-10.608.400
28	MEGMT	34,30	14.977.360	-25.434.220	-10.456.860
29	GLCVY	43,86	11.987.770	-22.213.550	-10.225.780
30	MIATK	47,88	19.551.750	-29.694.980	-10.143.230
31	TEKTU	4,21	11.955.350	-20.578.460	-8.623.110
32	KAYSE	28,08	10.313.820	-18.321.580	-8.007.760
33	BOBET	28,66	10.808.260	-18.690.750	-7.882.490
34	MAVI	96,45	75.224.780	-82.926.790	-7.702.010
35	KRDMA	24,82	10.413.450	-18.059.940	-7.646.490
36	ARZUM	60,30	17.195.160	-24.766.140	-7.570.980
37	HRKET	87,80	91.848.980	-99.274.750	-7.425.770
38	AHGAZ	13,98	20.221.830	-26.948.850	-6.727.020
39	ELITE	28,90	20.177.820	-26.450.380	-6.272.560
40	KLGYO	5,48	13.452.940	-19.458.890	-6.005.950

Kaynak: MATRIKS

UYARI: Burada yer alan yatırım bilgi, yorum ve tavsiyeleri yatırım danışmanlığı kapsamında değildir. Yatırım danışmanlığı hizmeti; aracı kurumlar, portföy yönetim şirketleri, mevduat kabul etmeyen bankalar ile müşteri arasında imzalanacak yatırım danışmanlığı sözleşmesi çerçevesinde sunulmaktadır. Burada yer alan yorum ve tavsiyeler, yorum ve tavsiyede bulun anların kişisel görüşlerine dayanmaktadır. Bu görüşler mali durumunuz ile risk ve getiri tercihlerinize uygun olmayabilir. Bu nedenle, sadece burada yer alan bilgilere dayanılarak yatırım kararı verilmesi beklentilerinize uygun sonuçlar doğurmayabilir.

PİRAMİT MENKUL KIYMETLER A.Ő.

Gümüşsuyu Mah. İnönü Cad. Işık Apt. No:53 Kat:5 Daire 9-10 Taksim/İstanbul
Tel: 0212 293 95 00 Faks: 0212 293 95 60

Balıkesir İrtibat Bürosu

Altıeylül Mah. Keçeci sok. Özcaner İş merkezi No:17 K:1 Altıeylül/ Balıkesir
Tel: 0266 280 15 00 Faks: 0266 245 23 34

Ferdi Uğur Taçkınlar **Araştırma Müdürü** **02123953227**

ugur.tackinlar@piramitmenkul.com.tr

Arif Tekin Seğmen **Piramit PYS Araştırma Uzmanı** **02123953213**

arif.segmen@piramitmenkul.com.tr

Ubeyde Safvan Erbaş **Araştırma Uzmanı** **02123953229**

ubeyde.eras@piramitmenkul.com.tr



UYARI: Burada yer alan yatırım bilgi, yorum ve tavsiyeleri yatırım danışmanlığı kapsamında değildir. Yatırım danışmanlığı hizmeti; aracı kurumlar, portföy yönetim şirketleri, mevduat kabul etmeyen bankalar ile müşteri arasında imzalanacak yatırım danışmanlığı sözleşmesi çerçevesinde sunulmaktadır. Burada yer alan yorum ve tavsiyeler, yorum ve tavsiyede bulun anların kişisel görüşlerine dayanmaktadır. Bu görüşler mali durumunuz ile risk ve getiri tercihlerinize uygun olmayabilir. Bu nedenle, sadece burada yer alan bilgilere dayanılarak yatırım kararı verilmesi beklentilerinize uygun sonuçlar doğurmayabilir.