

07.05.2024

### BIST-100

	Kapanış	Destek-1	Destek-2	Destek-3	Direnç-1	Direnç-2	Direnç-3
BIST100	10.267	10.048	10.000	9.876	10.338	10.431	10.752

BIST100 Endeksi haftanın ilk gününü %0,1 sınırlı düşüş ile 10.267 puandan kapattı. Endeks güne 10.282 puandan yatay bir görünüm ile başladıktan sonra gün içinde 10.202-10.325 bandında yatay dalgalı hareket etti. Endeksteki yükselişe bilişim sektörü endeksi %1,84'lük yükselişle öncülük etti. Endeksin hacmi 103,3mlr TL ile son dönem günlük ortalamalara yakın gerçekleşti. Başlangıcı "26 Şubat zirvesi", dip noktası "19 Mart", olan kısa vade fincan-kulp formasyonu boyun bölgesi (10.048), geri çekilmelerde takip edeceğimiz güçlü destek olmaya devam ediyor. Yukarı yönlü hareketlerde ise bayrak formasyonu yarı hedefi 10.338 seviyesini takip etmeye devam edeceğiz.

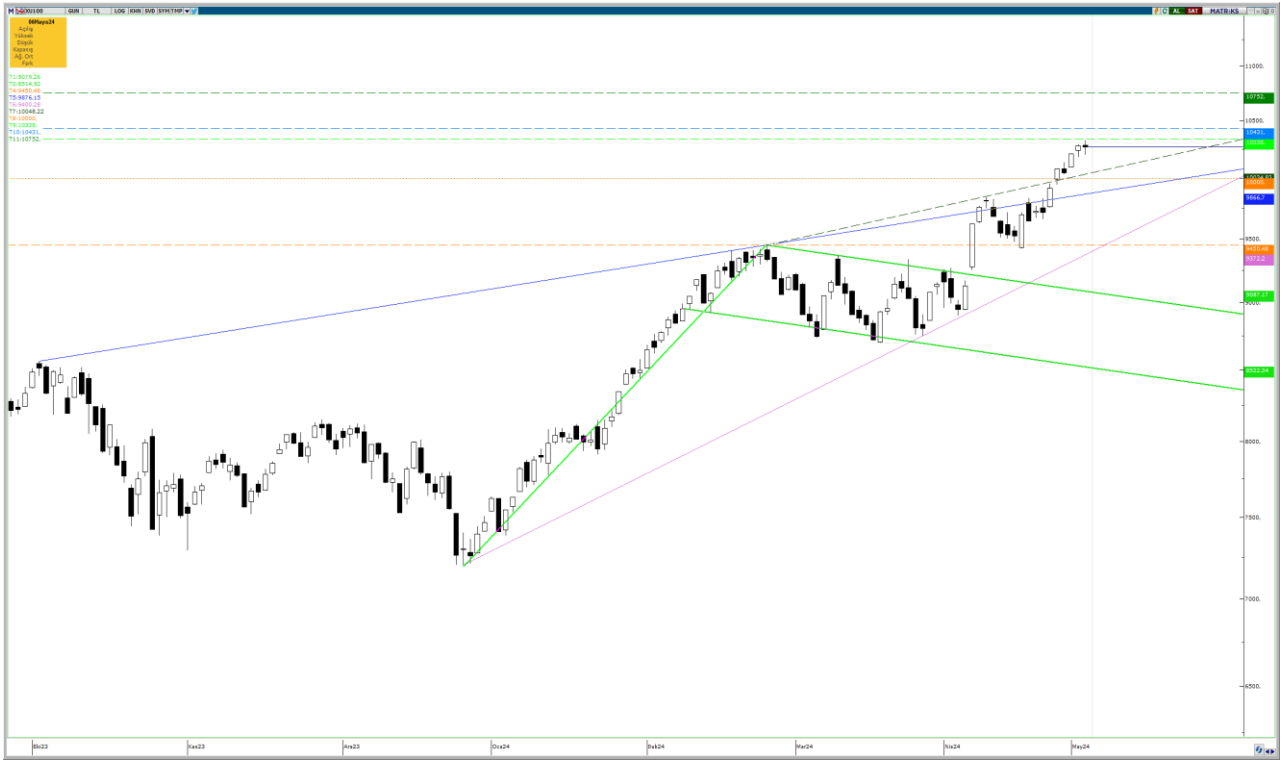

**UYARI:** Burada yer alan yatırım bilgi, yorum ve tavsiyeleri yatırım danışmanlığı kapsamında değildir. Yatırım danışmanlığı hizmeti; aracı kurumlar, portföy yönetim şirketleri, mevduat kabul etmeyen bankalar ile müşteri arasında imzalanacak yatırım danışmanlığı sözleşmesi çerçevesinde sunulmaktadır. Burada yer alan yorum ve tavsiyeler, yorum ve tavsiyede bulun anların kişisel görüşlerine dayanmaktadır. Bu görüşler mali durumunuz ile risk ve getiri tercihlerinize uygun olmayabilir. Bu nedenle, sadece burada yer alan bilgilere dayanılarak yatırım kararı verilmesi beklentilerinize uygun sonuçlar doğurmayabilir.

**07.05.2024**

Filtre kuralı gereği an itibarı ile kırılımı onaylanmış bayrak formasyonunun teorik hedefi 11.462, yarı hedefi ise 10.338'dir. Başlangıcı 3 Ekim, dip noktası 26 Aralık'ta olan orta vade fincan-kulp formasyonunun teorik hedefi 11.685, yarı hedefi ise 10.752'dir. Başlangıcı "26 Şubat zirvesi", dip noktası "19 Mart", olan kısa vade fincan-kulp formasyonunun teorik yarı hedefi ise 10.431'dir. (Teorik Hedef: 10.882) Hacim indikatöründe 24 Ağustos 2023'den gelen düşen trendin kırılımı, formasyon kırılımlarının hacim destekli onaylanması açısından önemli.



Dolar Bazlı Endeks haftanın ilk gününe 318 dolardan başladı. Gün içinde 315-319 bandında yatay dalgalı hareket etti. Büyük resimde onaylanmış yükselen üçgen formasyonu teorik hedefi 456 doları hedef olarak takip etmeye devam edeceğiz. 312 dolar seviyesi ara destek olmak üzere formasyonun devamı için takip edeceğimiz korunması gereken seviye 305 dolar güçlü desteğimiz. Yukarı yönlü hareketlerde de ilk etapta tepki alabileceği seviye yükselen kama direnci 321 dolar.



**UYARI:** Burada yer alan yatırım bilgi, yorum ve tavsiyeleri yatırım danışmanlığı kapsamında değildir. Yatırım danışmanlığı hizmeti; aracı kurumlar, portföy yönetim şirketleri, mevduat kabul etmeyen bankalar ile müşteri arasında imzalanacak yatırım danışmanlığı sözleşmesi çerçevesinde sunulmaktadır. Burada yer alan yorum ve tavsiyeler, yorum ve tavsiyede bulun anların kişisel görüşlerine dayanmaktadır. Bu görüşler mali durumunuz ile risk ve getiri tercihlerinize uygun olmayabilir. Bu nedenle, sadece burada yer alan bilgilere dayanılarak yatırım kararı verilmesi beklentilerinize uygun sonuçlar doğurmayabilir.

### VIOP30 Yakın Vade Kontratı

	Uzlaşma Fiyatı	Destek-1	Destek-2	Destek-3	Direnç-1	Direnç-2	Direnç-3
VIOP30	11.913	11.800	11.688	11.580	11.964	12.150	12.400

VIOP30 Yakın Vade Kontratı, haftanın ilk gününü 11.913 uzlaşma fiyatından %0,19 alıcılı kapattı. Kontrat gün içerisinde 11.790-11.977 bandında yatay dalgalı hareket etti ve günü yatay alıcılı kapattı. Kontratıta büyük resimde teorik hedefi 12.973 olan onaylanmış bir yükselen üçgen formasyonu mevcut; desteği 11.114 olmak üzere genel resimde takip ediyoruz. Kısa vade destek direnç seviyelerinin tespiti için biri yükselen fibonacci kanalı (mavi) olmak üzere iki ayrı (mavi ve kırmızı) eğimli yükselen trend kanalı takip ediyoruz. Kırmızı yükselen trend kanalının bugün itibarı ile 13.016 puan seviyesinde olan kanal direnci yükselen üçgen formasyonu teorik hedefi ile örtüşmekte. Bu da kontratın kısa-orta vadede bu seviyeleri hedefleme olasılığını güçlendirmekte. Mevcut durumda olası satışlarda takip edeceğimiz ilk destek seviyesi kırılımı onaylanmış başlangıcı 21 Şubat, dip seviyesi 01 Nisan olan fincan-kulp formasyonu boyun bölgesi 11.800 olacak. Yukarı yönlü hareketlerde ise yükselen fibonacci trend kanalı %100 seviyesi 11.964 ve kırmızı yükselen kanal orta bandı 12.150 ilk etapta direnç olarak takip edilebilir.



**UYARI:** Burada yer alan yatırım bilgi, yorum ve tavsiyeleri yatırım danışmanlığı kapsamında değildir. Yatırım danışmanlığı hizmeti; aracı kurumlar, portföy yönetim şirketleri, mevduat kabul etmeyen bankalar ile müşteri arasında imzalanacak yatırım danışmanlığı sözleşmesi çerçevesinde sunulmaktadır. Burada yer alan yorum ve tavsiyeler, yorum ve tavsiyede bulun anların kişisel görüşlerine dayanmaktadır. Bu görüşler mali durumunuz ile risk ve getiri tercihlerinize uygun olmayabilir. Bu nedenle, sadece burada yer alan bilgilere dayanarak yatırım kararı verilmesi beklentilerinize uygun sonuçlar doğurmayabilir.

## USDTRY

	Kapanış	Destek-1	Destek-2	Destek-3	Direnç-1	Direnç-2	Direnç-3
USDTRY	32,25	31,82	31,20	30,80	32,30	32,34	32,42

USDTRY kurunda haftanın ilk gününde 32,2222-32,4872 bandında hareket edildi. Kur 50 günlük AO (32,30) altında kapanış yaptı ayrıca gün içerisinde 5 ve 22 günlük AO'lar üstüne bir deneme yapmış olmasına rağmen kalıcı olmadı. Bu negatif. 50 günlük AO seviyesinden son bir hafta içerisinde dört adet günlük tepki aldığını geçtiğimiz bültende dile getirmiştik. Bu durumun 50 günlük AO'yu destek olarak güçlendiren bir durum olduğunu da belirtmiştik. Bu güçlü desteğin altında günlük kapanış negatif, kalıcılık durumunda hedef OBO formasyonu yarı hedefi ve güçlü yatay destek kesişmesi (31,82) desteği olacak. Yukarı yönlü hareketlerde 50, 5 ve 22 günlük AO seviyeleri ilk etapta direnç olarak takip edilebilir. Ek olarak henüz onaylanmamış olsa da başlangıç dibi 1 Mart, tepesi ise 13 Mart olmak üzere bir çift tepe formasyonu (düşüş formasyonudur) hala oluşum aşamasında, bu formasyonun onaylanıp onaylanmayacağını takip etmeye devam edeceğiz. Onaylanması görünümün daha da negatifleşmesi anlamına gelecek.



**UYARI:** Burada yer alan yatırım bilgi, yorum ve tavsiyeleri yatırım danışmanlığı kapsamında değildir. Yatırım danışmanlığı hizmeti; aracı kurumlar, portföy yönetim şirketleri, mevduat kabul etmeyen bankalar ile müşteri arasında imzalanacak yatırım danışmanlığı sözleşmesi çerçevesinde sunulmaktadır. Burada yer alan yorum ve tavsiyeler, yorum ve tavsiyede bulun anların kişisel görüşlerine dayanmaktadır. Bu görüşler mali durumunuz ile risk ve getiri tercihlerinize uygun olmayabilir. Bu nedenle, sadece burada yer alan bilgilere dayanarak yatırım kararı verilmesi beklentilerinize uygun sonuçlar doğurmayabilir.

07.05.2024

GÜNLÜK PARA GİRİŐİ OLAN HİŐSELER-İİK 5 Kurum (TL) 06.05.2024

Sıra	Hisse	Kapanıő	Alıcılar Hacim	Satıcılar Hacim	Para Giriő
1	TOASO	271,75	433.471.500	-325.267.800	108.203.700
2	AKBNK	60,25	245.211.100	-166.446.700	78.764.400
3	TCELL	82,25	220.115.500	-143.341.200	76.774.300
4	DOAS	302,00	214.034.700	-160.181.300	53.853.400
5	FROTO	1.147,00	141.152.800	-88.488.700	52.664.100
6	TTRAK	971,50	155.168.600	-104.357.000	50.811.600
7	ARCLK	179,20	171.672.400	-126.286.200	45.386.200
8	BINHO	526,50	103.252.400	-66.558.500	36.693.900
9	HALKB	16,61	105.546.600	-70.891.530	34.655.070
10	ATATP	158,50	85.839.780	-58.352.300	27.487.480
11	METUR	16,58	66.959.660	-40.528.360	26.431.300
12	KTLEV	192,50	78.243.410	-52.752.320	25.491.090
13	YKBNK	30,82	278.430.000	-254.425.700	24.004.300
14	MAGEN	25,26	68.428.300	-46.439.770	21.988.530
15	MEGAP	8,16	96.319.880	-75.168.610	21.151.270
16	SISE	51,20	117.985.700	-97.373.290	20.612.410
17	ASELS	62,40	123.353.200	-103.066.300	20.286.900
18	AGHOL	331,75	60.393.670	-41.743.960	18.649.710
19	OTKAR	546,00	37.376.940	-18.746.730	18.630.210
20	BVSAN	130,40	50.320.510	-32.225.590	18.094.920
21	CCOLA	720,50	70.742.510	-52.830.090	17.912.420
22	ULKER	118,50	75.062.410	-57.245.730	17.816.680
23	GLYHO	13,53	51.375.220	-33.768.300	17.606.920
24	AKFYE	27,08	47.211.580	-30.439.620	16.771.960
25	ENKAI	38,80	74.637.020	-58.167.410	16.469.610
26	FMIZP	375,00	40.052.240	-25.281.470	14.770.770
27	AYGAZ	198,70	61.110.500	-47.622.270	13.488.230
28	GOLTS	515,50	42.966.880	-30.356.970	12.609.910
29	IHLGM	1,68	33.183.570	-20.856.850	12.326.720
30	ARTMS	56,75	33.607.000	-21.602.730	12.004.270
31	HATSN	70,90	44.144.640	-32.463.070	11.681.570
32	GSRAY	9,07	57.822.390	-46.219.370	11.603.020
33	EKGYO	10,45	116.889.000	-105.752.000	11.137.000
34	AKSA	121,90	62.102.060	-50.975.480	11.126.580
35	TRGYO	45,70	53.891.330	-42.991.600	10.899.730
36	AGROT	31,98	70.992.720	-60.243.610	10.749.110
37	TSKB	9,88	123.892.000	-113.190.600	10.701.400
38	ENJSA	65,65	32.570.780	-22.234.250	10.336.530
39	VAKBN	19,99	94.785.020	-84.451.150	10.333.870
40	VESTL	98,50	126.057.500	-116.018.500	10.039.000

Kaynak: MATRIKS

**UYARI:** Burada yer alan yatırım bilgi, yorum ve tavsiyeleri yatırım danışmanlığı kapsamında değildir. Yatırım danışmanlığı hizmeti; aracı kurumlar, portföy yönetim şirketleri, mevduat kabul etmeyen bankalar ile müşteri arasında imzalanacak yatırım danışmanlığı sözleşmesi çerçevesinde sunulmaktadır. Burada yer alan yorum ve tavsiyeler, yorum ve tavsiyede bulun anların kişisel görüşlerine dayanmaktadır. Bu görüşler mali durumunuz ile risk ve getiri tercihlerinize uygun olmayabilir. Bu nedenle, sadece burada yer alan bilgilere dayanılarak yatırım kararı verilmesi beklentilerinize uygun sonuçlar doğurmayabilir.

07.05.2024

GÜNLÜK PARA ÇIKIŐI OLAN HİSSELER-İlk 5 Kurum (TL) 06.05.2024

Sıra	Hisse	Kapanıő	Alıcılar Hacim	Satıcılar Hacim	Para Çıkıőı
1	ISCTR	13,58	481.508.900	-626.477.000	-144.968.100
2	PGSUS	1.028,00	235.818.700	-366.422.300	-130.603.600
3	ODAS	9,63	105.460.100	-212.670.600	-107.210.500
4	THYAO	326,00	776.716.300	-863.528.200	-86.811.900
5	KONTR	242,10	190.479.600	-275.997.200	-85.517.600
6	TAVHL	217,00	152.619.700	-232.230.800	-79.611.100
7	SASA	46,20	147.060.700	-224.499.600	-77.438.900
8	BRKVY	99,30	112.584.000	-185.787.700	-73.203.700
9	MGROS	465,50	159.620.300	-228.805.100	-69.184.800
10	GUBRF	157,60	94.255.730	-156.005.100	-61.749.370
11	KRDMD	27,60	131.705.900	-191.232.600	-59.526.700
12	TUPRS	200,50	179.453.600	-237.753.800	-58.300.200
13	MOGAN	16,42	78.045.260	-133.929.100	-55.883.840
14	CANTE	18,40	36.569.750	-91.808.060	-55.238.310
15	HEKTS	15,72	67.173.170	-120.398.200	-53.225.030
16	BRSAN	616,50	45.829.930	-96.322.900	-50.492.970
17	ASTOR	108,70	156.759.400	-203.705.800	-46.946.400
18	OBAMS	40,78	43.438.940	-85.698.790	-42.259.850
19	KCHOL	234,40	380.804.500	-421.605.100	-40.800.600
20	GARAN	84,30	179.295.200	-219.097.900	-39.802.700
21	PETKM	20,38	226.393.000	-263.592.700	-37.199.700
22	SAHOL	93,75	550.574.000	-583.658.800	-33.084.800
23	MNDRS	12,67	40.383.650	-73.361.780	-32.978.130
24	EREGL	43,96	304.975.800	-337.520.400	-32.544.600
25	AKSGY	17,59	60.790.850	-91.848.800	-31.057.950
26	YEOTK	219,30	39.463.280	-69.747.680	-30.284.400
27	RGYAS	117,80	58.891.920	-86.553.830	-27.661.910
28	AEFES	192,10	118.879.700	-145.601.100	-26.721.400
29	DAPGM	32,28	37.449.460	-63.284.490	-25.835.030
30	CVKMD	452,50	38.685.890	-63.003.290	-24.317.400
31	CWENE	295,50	34.184.340	-56.044.150	-21.859.810
32	MIATK	60,30	51.926.480	-73.489.080	-21.562.600
33	YYAPI	5,26	25.050.740	-46.322.760	-21.272.020
34	BIMAS	417,50	130.950.700	-152.199.200	-21.248.500
35	REEDR	42,50	37.986.700	-57.592.130	-19.605.430
36	KONYA	12.015,00	40.891.060	-59.938.930	-19.047.870
37	BIOEN	19,37	39.293.660	-57.908.450	-18.614.790
38	AVPGY	41,60	36.413.780	-54.818.620	-18.404.840
39	GEREL	39,56	26.916.650	-44.386.840	-17.470.190
40	ECZYT	245,80	30.760.060	-47.561.610	-16.801.550

Kaynak: MATRIKS

**UYARI:** Burada yer alan yatırım bilgi, yorum ve tavsiyeleri yatırım danışmanlığı kapsamında değildir. Yatırım danışmanlığı hizmeti; aracı kurumlar, portföy yönetim şirketleri, mevduat kabul etmeyen bankalar ile müşteri arasında imzalanacak yatırım danışmanlığı sözleşmesi çerçevesinde sunulmaktadır. Burada yer alan yorum ve tavsiyeler, yorum ve tavsiyede bulun anların kişisel görüşlerine dayanmaktadır. Bu görüşler mali durumunuz ile risk ve getiri tercihlerinize uygun olmayabilir. Bu nedenle, sadece burada yer alan bilgilere dayanılarak yatırım kararı verilmesi beklentilerinize uygun sonuçlar doğurmayabilir.

## PİRAMİT MENKUL KIYMETLER A.Ő.

Gümüşsuyu Mah. İnönü Cad. Işık Apt. No:53 Kat:5 Daire 9-10 Taksim/İstanbul  
Tel: 0212 293 95 00 Faks: 0212 293 95 60

### Balıkesir İrtibat Bürosu

Altıeylül Mah. Keçeci sok. Özcaner İş merkezi No:17 K:1 Altıeylül/ Balıkesir  
Tel: 0266 280 15 00 Faks: 0266 245 23 34

### Ferdi Uğur Taçkınlar Araştırma Müdürü 02123953227

[ugur.tackinlar@piramitmenkul.com.tr](mailto:ugur.tackinlar@piramitmenkul.com.tr)

### Arif Tekin Seğmen Piramit PYS Araştırma Uzmanı 02123953213

[arif.segmen@piramitmenkul.com.tr](mailto:arif.segmen@piramitmenkul.com.tr)

### Ahmet Ökmen Araştırma Uzmanı 02123953251

[ahmet.okmen@piramitmenkul.com.tr](mailto:ahmet.okmen@piramitmenkul.com.tr)

### Ubeyde Safvan Erbaş Araştırma Uzmanı 02123953229

[ubeyde.eras@piramitmenkul.com.tr](mailto:ubeyde.eras@piramitmenkul.com.tr)



**UYARI:** Burada yer alan yatırım bilgi, yorum ve tavsiyeleri yatırım danışmanlığı kapsamında değildir. Yatırım danışmanlığı hizmeti; aracı kurumlar, portföy yönetim şirketleri, mevduat kabul etmeyen bankalar ile müşteri arasında imzalanacak yatırım danışmanlığı sözleşmesi çerçevesinde sunulmaktadır. Burada yer alan yorum ve tavsiyeler, yorum ve tavsiyede bulun anların kişisel görüşlerine dayanmaktadır. Bu görüşler mali durumunuz ile risk ve getiri tercihlerinize uygun olmayabilir. Bu nedenle, sadece burada yer alan bilgilere dayanılarak yatırım kararı verilmesi beklentilerinize uygun sonuçlar doğurmayabilir.