

06.05.2024

BIST-100

	Kapanış	Destek-1	Destek-2	Destek-3	Direnç-1	Direnç-2	Direnç-3
BIST100	10.276	10.034	10.000	9.866	10.338	10.431	10.752

BIST100 Endeksi Cuma gününü %0,67 yükseliş ile 10.276 puandan kapattı. Endeks güne 10.237 puandan alıcılı bir görünüm ile başladıktan sonra gün içinde 10.177-10.286 bandında alıcılı hareket etti. Endekste ki yükselişe ticaret sektörü endeksi %2,99'luk yükselişle öncülük etti. Endeksin hacmi 118,3mlr TL ile son dönem günlük ortalamalara yakın gerçekleşti. Perşembe günü hacim indikatöründe 24 Ağustos 2023'den gelen düşen trendin ilk kırılımı gerçekleşmişti ancak üzerinde kalıcı olunamadı. Bu negatif. Başlangıcı "26 Şubat zirvesi", dip noktası "19 Mart", olan kısa vade fincan-kulp formasyonu boyun bölgesi (10.034), geri çekilmelerde takip edeceğimiz güçlü destek hala. Yukarı yönlü hareketlerde ise bayrak formasyonu yarı hedefi 10.338 seviyesini takip etmeye devam edeceğiz.

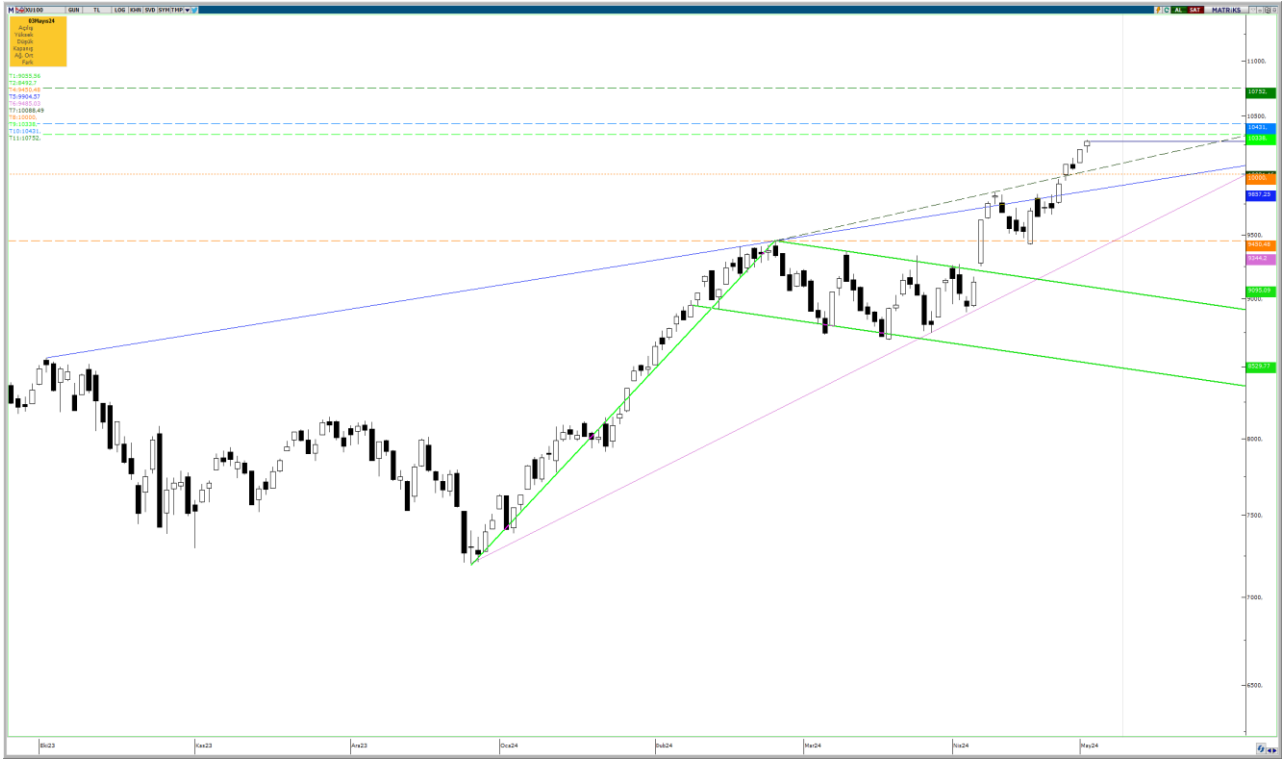

UYARI: Burada yer alan yatırım bilgi, yorum ve tavsiyeleri yatırım danışmanlığı kapsamında değildir. Yatırım danışmanlığı hizmeti; aracı kurumlar, portföy yönetim şirketleri, mevduat kabul etmeyen bankalar ile müşteri arasında imzalanacak yatırım danışmanlığı sözleşmesi çerçevesinde sunulmaktadır. Burada yer alan yorum ve tavsiyeler, yorum ve tavsiyede bulun anların kişisel görüşlerine dayanmaktadır. Bu görüşler mali durumunuz ile risk ve getiri tercihlerinize uygun olmayabilir. Bu nedenle, sadece burada yer alan bilgilere dayanılarak yatırım kararı verilmesi beklentilerinize uygun sonuçlar doğurmayabilir.

06.05.2024

Filtre kuralı gereği an itibarı ile kırılımı onaylanmış bayrak formasyonunun teorik hedefi 11.462, yarı hedefi ise 10.338'dir. Başlangıcı 3 Ekim, dip noktası 26 Aralık'ta olan orta vade fincan-kulp formasyonunun teorik hedefi 11.685, yarı hedefi ise 10.752'dir. Başlangıcı "26 Şubat zirvesi", dip noktası "19 Mart", olan kısa vade fincan-kulp formasyonunun teorik yarı hedefi ise 10.431'dir. (Teorik Hedef: 10.882) Hacim indikatöründe 24 Ağustos 2023'den gelen düşen trendin kırılımı, formasyon kırılımlarının hacim destekli onaylanması açısından önemli.



Dolar Bazlı Endeks haftanın son işlem günü güne ara direnç 312 dolar seviyesi üstünde 316 dolardan başladı. Gün içinde 314-318 bandında alıcılı hareket etti. Büyük resimde onaylanmış yükselen üçgen formasyonu teorik hedefi 456 doları hedef olarak takip etmeye devam edeceğiz. 312 dolar seviyesi ara destek olmak üzere formasyonun devamı için takip edeceğimiz korunması gereken seviye 305 dolar güçlü desteğimiz. Yukarı yönlü hareketlerde de ilk etapta tepki alabileceği seviye yükselen kama direnci 321 dolar.



UYARI: Burada yer alan yatırım bilgi, yorum ve tavsiyeleri yatırım danışmanlığı kapsamında değildir. Yatırım danışmanlığı hizmeti; aracı kurumlar, portföy yönetim şirketleri, mevduat kabul etmeyen bankalar ile müşteri arasında imzalanacak yatırım danışmanlığı sözleşmesi çerçevesinde sunulmaktadır. Burada yer alan yorum ve tavsiyeler, yorum ve tavsiyede bulun anların kişisel görüşlerine dayanmaktadır. Bu görüşler mali durumunuz ile risk ve getiri tercihlerinize uygun olmayabilir. Bu nedenle, sadece burada yer alan bilgilere dayanılarak yatırım kararı verilmesi beklentilerinize uygun sonuçlar doğurmayabilir.

VIOP30 Yakın Vade Kontratı

	Uzlaşma Fiyatı	Destek-1	Destek-2	Destek-3	Direnç-1	Direnç-2	Direnç-3
VIOP30	11.901	11.671	11.580	11.454	11.947	12.112	12.978

VIOP30 Yakın Vade Kontratı, Cuma gününü 11.901 uzlaşma fiyatından %0,27 alıcılı kapattı. Kontrat gün içerisinde 11.805-11.938 bandında dalgalı hareket etti günü yatay alıcılı kapattı. Kontratta büyük resimde teorik hedefi 12.978 olan onaylanmış bir yükselen üçgen formasyonu mevcut; desteği 11.114 olmak üzere genel resimde takip ediyoruz. Kısa vade destek direnç seviyelerinin tespiti için biri yükselen fibonacci kanalı (mavi) olmak üzere iki ayrı (mavi ve kırmızı) eğimli yükselen trend kanalı takip ediyoruz. Kırmızı yükselen trend kanalının bugün itibarı ile 12.978 puan seviyesinde olan kanal direnci yükselen üçgen formasyonu teorik hedefi ile örtüşmekte. Bu da kontratın kısa-orta vadede bu seviyeleri hedefleme olasılığını güçlendirmekte. Mevcut durumda olası satışlarda takip edeceğimiz ilk destek seviyesi yükselen fibonacci trend kanalı %78,6 seviyesi 11.671 ve ardından önceki zirve 11.580 seviyeleri olacak. Yukarı yönlü hareketlerde ise yükselen fibonacci trend kanalı %100 seviyesi 11.947 ve kırmızı yükselen kanal orta bandı 12.112 ilk etapta direnç olarak takip edilebilir.



UYARI: Burada yer alan yatırım bilgi, yorum ve tavsiyeleri yatırım danışmanlığı kapsamında değildir. Yatırım danışmanlığı hizmeti; aracı kurumlar, portföy yönetim şirketleri, mevduat kabul etmeyen bankalar ile müşteri arasında imzalanacak yatırım danışmanlığı sözleşmesi çerçevesinde sunulmaktadır. Burada yer alan yorum ve tavsiyeler, yorum ve tavsiyede bulun anların kişisel görüşlerine dayanmaktadır. Bu görüşler mali durumunuz ile risk ve getiri tercihlerinize uygun olmayabilir. Bu nedenle, sadece burada yer alan bilgilere dayanarak yatırım kararı verilmesi beklentilerinize uygun sonuçlar doğurmayabilir.

USDTRY

	Kapanış	Destek-1	Destek-2	Destek-3	Direnç-1	Direnç-2	Direnç-3
USDTRY	32,33	32,29	31,82	31,20	32,39	32,43	32,78

USDTRY kurunda Cuma günü 32,2488-32,4706 bandında hareket edildi. Kur 5 günlük AO (32,39) altında kapanış yaptı ayrıca 22 günlük AO (32,43) üstüne bir deneme yapmış olmasına rağmen kalıcı olamadı. Bu negatif. Kur dün de 50 günlük AO (32,29) seviyesinden tepki aldı. Bu pozitif. Bu alınan dördüncü günlük tepki. Bu durum 50 günlük AO'yu destek olarak güçlendiren bir durum. Satıcı seyrin sürmesi durumunda bu seviye tekrardan ilk etapta takip edeceğimiz seviye olacak. Ardından OBO formasyonu yarı hedefi ve güçlü yatay destek kesişmesi (31,82) güçlü destek olarak takip edilebilir. Yukarı yönlü hareketlerde 5 ve 22 günlük AO seviyeleri ilk etapta direnç olarak takip edilebilir. Ek olarak henüz onaylanmamış olsa da başlangıç dibi 1 Mart, tepesi ise 13 Mart olmak üzere bir çift tepe formasyonu (düşüş formasyonudur) hala oluşum aşamasında, bu formasyonun onaylanıp onaylanmayacağını takip etmeye devam edeceğiz. Onaylanması görünümün daha da negatifleşmesi anlamına gelecek.



UYARI: Burada yer alan yatırım bilgi, yorum ve tavsiyeleri yatırım danışmanlığı kapsamında değildir. Yatırım danışmanlığı hizmeti; aracı kurumlar, portföy yönetim şirketleri, mevduat kabul etmeyen bankalar ile müşteri arasında imzalanacak yatırım danışmanlığı sözleşmesi çerçevesinde sunulmaktadır. Burada yer alan yorum ve tavsiyeler, yorum ve tavsiyede bulun anların kişisel görüşlerine dayanmaktadır. Bu görüşler mali durumunuz ile risk ve getiri tercihlerinize uygun olmayabilir. Bu nedenle, sadece burada yer alan bilgilere dayanarak yatırım kararı verilmesi beklentilerinize uygun sonuçlar doğurmayabilir.

06.05.2024

GÜNLÜK PARA GİRİŐİ OLAN HİŐSELER-İİK 5 Kurum (TL) 03.05.2024

Sıra	Hisse	Kapanıő	Alıcılar Hacim	Satıcılar Hacim	Para Giriő
1	AKBNK	60,05	1.476.144.000	-1.060.160.000	415.984.000
2	VESTL	96,30	783.260.300	-462.459.400	320.800.900
3	TCELL	82,10	593.658.200	-330.231.800	263.426.400
4	PGSUS	1.039,00	469.357.500	-283.511.100	185.846.400
5	BIMAS	417,25	497.290.300	-335.120.500	162.169.800
6	MGROS	470,00	349.411.900	-239.084.200	110.327.700
7	EKGYO	10,34	326.901.000	-238.149.800	88.751.200
8	KRDMD	28,10	251.640.400	-169.763.700	81.876.700
9	SISE	51,40	287.540.100	-210.468.700	77.071.400
10	GUBRF	163,00	152.346.200	-88.633.600	63.712.600
11	TTRAK	942,00	155.412.900	-95.827.630	59.585.270
12	TTKOM	39,90	145.516.300	-97.632.680	47.883.620
13	SAHOL	93,35	287.732.200	-246.896.800	40.835.400
14	SOKM	61,70	167.697.900	-126.916.000	40.781.900
15	SASA	46,70	234.697.300	-194.442.300	40.255.000
16	BRSAN	620,00	91.483.290	-55.311.850	36.171.440
17	MEGAP	8,36	98.577.810	-63.445.420	35.132.390
18	VKGYO	2,26	92.597.470	-57.590.050	35.007.420
19	ASELS	62,20	199.208.200	-170.433.200	28.775.000
20	MOGAN	17,49	105.332.200	-78.359.890	26.972.310
21	ECILC	55,05	71.957.880	-45.856.360	26.101.520
22	ISFIN	12,50	72.216.820	-47.192.630	25.024.190
23	BVSAN	132,20	60.218.060	-36.064.830	24.153.230
24	HEKTS	16,08	73.899.620	-49.905.560	23.994.060
25	CANTE	18,72	80.502.170	-57.077.740	23.424.430
26	ENERY	171,50	59.123.660	-35.933.160	23.190.500
27	GARAN	84,95	175.804.800	-153.614.700	22.190.100
28	KONYA	12.072,50	54.088.000	-32.027.380	22.060.620
29	DOAS	291,50	100.694.000	-78.974.300	21.719.700
30	CLEBI	1.846,00	66.968.140	-45.555.610	21.412.530
31	ULKER	115,30	142.347.600	-120.987.300	21.360.300
32	SMRTG	61,40	81.712.740	-63.169.820	18.542.920
33	SEYKM	11,11	53.576.360	-35.386.850	18.189.510
34	AKSA	120,00	70.073.860	-52.171.110	17.902.750
35	KONTR	269,00	246.799.600	-229.260.800	17.538.800
36	RAYSG	436,00	89.554.260	-73.263.680	16.290.580
37	AEFES	193,50	75.362.800	-59.648.720	15.714.080
38	YATAS	35,92	61.332.840	-46.116.390	15.216.450
39	OTKAR	519,00	48.389.440	-33.319.720	15.069.720
40	GLYHO	13,44	54.728.950	-39.672.520	15.056.430

Kaynak: MATRIKS

UYARI: Burada yer alan yatırım bilgi, yorum ve tavsiyeleri yatırım danışmanlığı kapsamında değildir. Yatırım danışmanlığı hizmeti; aracı kurumlar, portföy yönetim şirketleri, mevduat kabul etmeyen bankalar ile müşteri arasında imzalanacak yatırım danışmanlığı sözleşmesi çerçevesinde sunulmaktadır. Burada yer alan yorum ve tavsiyeler, yorum ve tavsiyede bulun anların kişisel görüşlerine dayanmaktadır. Bu görüşler mali durumunuz ile risk ve getiri tercihlerinize uygun olmayabilir. Bu nedenle, sadece burada yer alan bilgilere dayanılarak yatırım kararı verilmesi beklentilerinize uygun sonuçlar doğurmayabilir.

06.05.2024

GÜNLÜK PARA ÇIKIŐI OLAN HİSSELER-İlk 5 Kurum (TL) 03.05.2024

Sıra	Hisse	Kapanıő	Alıcılar Hacim	Satıcılar Hacim	Para Çıkıőı
1	TOASO	267,00	278.082.900	-514.274.700	-236.191.800
2	TUPRS	201,30	299.282.300	-501.664.800	-202.382.500
3	EREGL	44,18	278.579.400	-435.913.700	-157.334.300
4	KCHOL	232,70	415.485.100	-538.393.300	-122.908.200
5	ASTOR	104,10	176.583.100	-272.524.000	-95.940.900
6	HALKB	16,48	198.768.700	-259.131.100	-60.362.400
7	ARCLK	173,50	148.218.600	-198.357.800	-50.139.200
8	ZOREN	6,59	260.966.000	-304.827.000	-43.861.000
9	ISCTR	13,73	420.460.900	-462.348.700	-41.887.800
10	EGEEN	16.825,00	48.895.840	-89.597.020	-40.701.180
11	VAKBN	19,87	141.527.100	-178.897.000	-37.369.900
12	IPEKE	41,80	24.015.550	-52.750.130	-28.734.580
13	HATSN	67,00	28.680.800	-46.621.750	-17.940.950
14	BAYRK	71,35	41.151.490	-58.584.080	-17.432.590
15	AKENR	17,76	31.482.030	-48.910.600	-17.428.570
16	VESBE	22,86	44.784.850	-61.332.140	-16.547.290
17	YKBNK	30,96	228.829.800	-244.938.100	-16.108.300
18	BINHO	505,50	50.173.260	-65.957.690	-15.784.430
19	JANTS	301,00	21.760.300	-36.730.900	-14.970.600
20	RGYAS	123,90	69.206.260	-83.753.530	-14.547.270
21	ALARK	117,60	104.686.000	-119.111.800	-14.425.800
22	FROTO	1.133,00	69.305.520	-83.314.920	-14.009.400
23	CVKMD	472,50	90.013.900	-103.883.500	-13.869.600
24	BURCE	295,00	23.145.360	-36.635.960	-13.490.600
25	ICUGS	15,37	21.446.840	-33.818.090	-12.371.250
26	TRGYO	45,80	21.205.030	-33.209.950	-12.004.920
27	ALKIM	38,48	20.003.740	-31.585.320	-11.581.580
28	ALGYO	45,72	23.608.670	-35.054.590	-11.445.920
29	KLGYO	6,02	16.631.880	-26.134.660	-9.502.780
30	TAVHL	220,80	88.475.780	-97.966.990	-9.491.210
31	METUR	15,08	16.407.290	-25.805.470	-9.398.180
32	ENTRA	12,11	51.798.760	-61.072.910	-9.274.150
33	CRDFA	8,97	20.616.810	-29.460.630	-8.843.820
34	BJKAS	38,56	24.306.840	-33.004.550	-8.697.710
35	RUBNS	38,00	22.615.820	-31.224.780	-8.608.960
36	AKMGY	359,25	13.224.390	-21.656.790	-8.432.400
37	ASUZU	114,50	20.989.120	-29.333.830	-8.344.710
38	MEGMT	45,86	13.689.130	-21.916.710	-8.227.580
39	OSMEN	310,75	89.078.630	-97.215.920	-8.137.290
40	LOGO	88,10	11.113.000	-18.810.160	-7.697.160

Kaynak: MATRIKS

UYARI: Burada yer alan yatırım bilgi, yorum ve tavsiyeleri yatırım danışmanlığı kapsamında değildir. Yatırım danışmanlığı hizmeti; aracı kurumlar, portföy yönetim şirketleri, mevduat kabul etmeyen bankalar ile müşteri arasında imzalanacak yatırım danışmanlığı sözleşmesi çerçevesinde sunulmaktadır. Burada yer alan yorum ve tavsiyeler, yorum ve tavsiyede bulun anların kişisel görüşlerine dayanmaktadır. Bu görüşler mali durumunuz ile risk ve getiri tercihlerinize uygun olmayabilir. Bu nedenle, sadece burada yer alan bilgilere dayanılarak yatırım kararı verilmesi beklentilerinize uygun sonuçlar doğurmayabilir.

PİRAMİT MENKUL KIYMETLER A.Ő.

Gümüşsuyu Mah. İnönü Cad. Işık Apt. No:53 Kat:5 Daire 9-10 Taksim/İstanbul
Tel: 0212 293 95 00 Faks: 0212 293 95 60

Balıkesir İrtibat Bürosu

Altıeylül Mah. Keçeci sok. Özcaner İş merkezi No:17 K:1 Altıeylül/ Balıkesir
Tel: 0266 280 15 00 Faks: 0266 245 23 34

Ferdi Uğur Taçkınlar
Araştırma Müdürü
02123953227

ugur.tackinlar@piramitmenkul.com.tr

Arif Tekin Seğmen
Piramit PYS Araştırma Uzmanı
02123953213

arif.segmen@piramitmenkul.com.tr

Ahmet Ökmen
Araştırma Uzmanı
02123953251

ahmet.okmen@piramitmenkul.com.tr

Ubeyde Safvan Erbaş
Araştırma Uzmanı
02123953229

ubeyde.eras@piramitmenkul.com.tr



UYARI: Burada yer alan yatırım bilgi, yorum ve tavsiyeleri yatırım danışmanlığı kapsamında değildir. Yatırım danışmanlığı hizmeti; aracı kurumlar, portföy yönetim şirketleri, mevduat kabul etmeyen bankalar ile müşteri arasında imzalanacak yatırım danışmanlığı sözleşmesi çerçevesinde sunulmaktadır. Burada yer alan yorum ve tavsiyeler, yorum ve tavsiyede bulun anların kişisel görüşlerine dayanmaktadır. Bu görüşler mali durumunuz ile risk ve getiri tercihlerinize uygun olmayabilir. Bu nedenle, sadece burada yer alan bilgilere dayanılarak yatırım kararı verilmesi beklentilerinize uygun sonuçlar doğurmayabilir.