

## BIST-100

	Kapanış	Destek-1	Destek-2	Destek-3	Direnç-1	Direnç-2	Direnç-3
BIST100	10.045	10.000	9.847	9.700	10.338	10.431	10.752

BIST100 Endeksi Salı gününü %0,37 düşüş ile 10.045 puandan kapattı. Endeks fincan-kulp ve yükselen kama formasyonları direnci (9.838) üzerinde üçüncü kapanışı yaptı ve kırılım onaylandı. Kısa vade fincan-kulp formasyon direnci (9.994) ve 10.000 psikolojik seviyesi üzerinde ise ikinci günlük kapanışını gerçekleştirdi. Endeks güne 10.081 puandan nötr bir görünüm ile başladıktan sonra gün içinde 10.036-10.132 bandında yatay dalgalı hareket etti. Endeks günü yatay satıcıları kapatırken, sigorta endeksi %0,96 yükselişle en çok yükselen sektör endeksi oldu. Bir önceki bültende; MacD-AS indikatörü 0 seviyesi üzerinde al sinyali yakarken, Momentum indikatörünün 100 seviyesinden dönüşünü netleştirdiğini belirtmiştik. İndikatörlerdeki pozitif görünüm devam ediyor. Ayrıca, 10.000 ve özellikle 9.838 seviyeleri üzerinde kalıcılık formasyon kırılım onayları açısından kritik demıştik. 9.838 seviyesi üzerinde üçüncü günlük kapanışın gelmesi ile başlangıcı 3 Ekim, dip noktası 26 Aralık'ta olan orta vade fincan-kulp formasyonu yarı hedefi 10.752, teorik hedefi 11.685 olmak üzere onaylandı. Formasyonun devamı için bugün itibarı ile korunması gereken seviye 9.847. Bu seviye takip edeceğimiz ilk güçlü destek artık. Onun öncesinde başlangıcı "26 Şubat zirvesi", dip noktası "19 Mart", olan kısa vade fincan-kulp formasyonu boyun bölgesi (10.008), formasyonun onaylanması için korunması gereken seviye. Bu seviyenin korunması ile ilk aşamada hedeflenecek seviye ise bayrak formasyonu yarı hedefi 10.338.

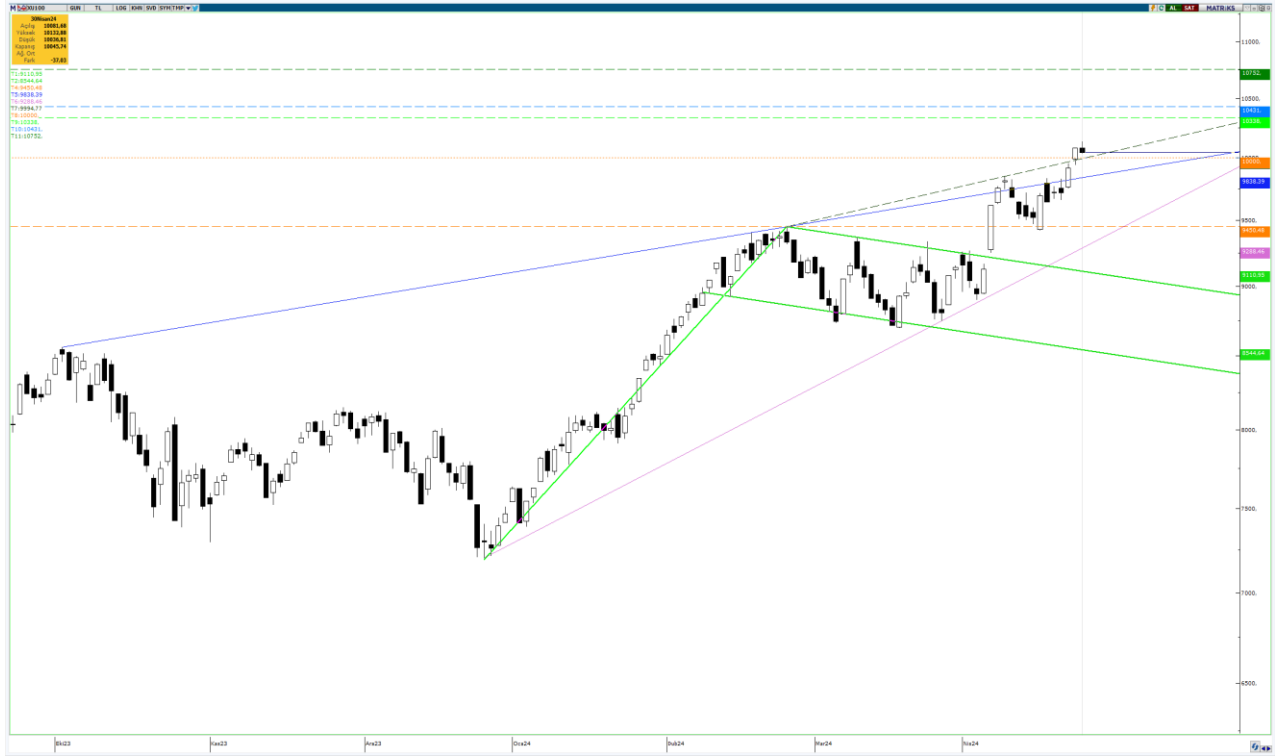

**UYARI:** Burada yer alan yatırım bilgi, yorum ve tavsiyeleri yatırım danışmanlığı kapsamında değildir. Yatırım danışmanlığı hizmeti; aracı kurumlar, portföy yönetim şirketleri, mevduat kabul etmeyen bankalar ile müşteri arasında imzalanacak yatırım danışmanlığı sözleşmesi çerçevesinde sunulmaktadır. Burada yer alan yorum ve tavsiyeler, yorum ve tavsiyede bulun anların kişisel görüşlerine dayanmaktadır. Bu görüşler mali durumunuz ile risk ve getiri tercihlerinize uygun olmayabilir. Bu nedenle, sadece burada yer alan bilgilere dayanılarak yatırım kararı verilmesi beklentilerinize uygun sonuçlar doğurmayabilir.

**02.05.2024**

Filtre kuralı gereği an itibarı ile kırılımı onaylanmış bayrak formasyonunun teorik hedefi 11.462, yarı hedefi ise 10.338'dir. Son gün kapanışı ile onaylanmış; başlangıcı 3 Ekim, dip noktası 26 Aralık'ta olan orta vade fincan-kulp formasyonunun teorik hedefi 11.685, yarı hedefi ise 10.752'dir. İkinci kırılımı gerçekleşen başlangıcı "26 Şubat zirvesi", dip noktası "19 Mart", olan kısa vade fincan-kulp formasyonunun teorik yarı hedefi ise 10.431'dir. (Teorik Hedef: 10.882) Hacim indikatöründe 24 Ağustos 2023'den gelen düşen trendin kırılımı, formasyon kırılımlarının hacim destekli onaylanması açısından önemli.



**-Dolar Bazlı Endeks yükselen üçgen formasyon direnci (305 dolar) üzerinde üçüncü günlük kapanışını gerçekleştirdi. Formasyon teorik hedefi; 456 dolar.**

Dolar Bazlı Endeks güne ara direnç 312 dolar seviyesinin hemen altında 311 dolardan başladı. Gün içinde 309-312 bandında yatay satıcı hareket etti. Önceki bültende TL bazlı grafikte olduğu gibi; MacD-AS indikatörünün 0 seviyesi üzerinde al sinyalini yakarken, Momentum indikatörünün 100 seviyesinden dönüşünü netleştirdiğini belirtmiştik. Burada da indikatörlerde pozitif görünüm devam ediyor. Yükselen üçgen formasyon direnci (305 dolar) üzerinde kapanışın kritik olduğunu da belirtmiştik ve kırılım teorik hedefi 456 dolar olmak üzere onaylandı. 312 dolar seviyesi ilk etapta ara direnç olarak çalışabilir demistik ve gün içerisinde tepki aldığı seviye 312 dolar oldu. Artık takip edeceğimiz korunması gereken seviye 305 dolar güçlü desteğimiz. Yukarı yönlü hareketlerde de ilk etapta 312 dolar seviyesini ara direnç olarak takip etmeye devam edeceğiz.



**UYARI:** Burada yer alan yatırım bilgi, yorum ve tavsiyeleri yatırım danışmanlığı kapsamında değildir. Yatırım danışmanlığı hizmeti; aracı kurumlar, portföy yönetim şirketleri, mevduat kabul etmeyen bankalar ile müşteri arasında imzalanacak yatırım danışmanlığı sözleşmesi çerçevesinde sunulmaktadır. Burada yer alan yorum ve tavsiyeler, yorum ve tavsiyede bulun anların kişisel görüşlerine dayanmaktadır. Bu görüşler mali durumunuz ile risk ve getiri tercihlerinize uygun olmayabilir. Bu nedenle, sadece burada yer alan bilgilere dayanılarak yatırım kararı verilmesi beklentilerinize uygun sonuçlar doğurmayabilir.

### VIOP30 Yakın Vade Kontratı

	Uzlaşma Fiyatı	Destek-1	Destek-2	Destek-3	Direnç-1	Direnç-2	Direnç-3
VIOP30	11.715	11.637	11.580	11.420	11.913	12.036	12.902

VIOP30 Haziran Yakın Vade Kontratı, Salı gününü 11.715 uzlaşma fiyatından %0,22 satıcılı kapattı. Kontrat gün içerisinde 11.660-11.800 bandında yatay satıcılı hareket etti. Kontratın büyük resimde teorik hedefi 12.973 olan onaylanmış bir yükselen üçgen formasyonu mevcut; desteği 11.114 olmak üzere genel resimde takip edeceğiz. Yeni yakın vade kontratımızda kısa vade destek direnç seviyelerinin tespiti için biri yükselen fibonacci kanalı (mavi) olmak üzere iki ayrı (mavi ve kırmızı) eğimli yükselen trend kanalı takip edeceğiz. Kırmızı yükselen trend kanalının bugün itibarı ile 12.902 puan seviyesinde olan kanal direnci yükselen üçgen formasyonu teorik hedefi ile örtüşmekte. Bu da kontratın kısa-orta vadede bu seviyeleri hedefleme olasılığını güçlendirmekte. Mevcut durumda aları satışlarda takip edeceğimiz ilk destek seviyesi yükselen fibonacci trend kanalı %78,6 seviyesi 11.637 ve ardından önceki zirve 11.580 seviyeleri olacak. Yukarı yönlü hareketlerde ise yükselen fibonacci trend kanalı %100 seviyesi 11.913 ve kırmızı yükselen kanal orta bandı 12.036 ilk etapta direnç olarak takip edilebilir.



**UYARI:** Burada yer alan yatırım bilgi, yorum ve tavsiyeleri yatırım danışmanlığı kapsamında değildir. Yatırım danışmanlığı hizmeti; aracı kurumlar, portföy yönetim şirketleri, mevduat kabul etmeyen bankalar ile müşteri arasında imzalanacak yatırım danışmanlığı sözleşmesi çerçevesinde sunulmaktadır. Burada yer alan yorum ve tavsiyeler, yorum ve tavsiyede bulun anların kişisel görüşlerine dayanmaktadır. Bu görüşler mali durumunuz ile risk ve getiri tercihlerinize uygun olmayabilir. Bu nedenle, sadece burada yer alan bilgilere dayanarak yatırım kararı verilmesi beklentilerinize uygun sonuçlar doğurmayabilir.

02.05.2024

## USDTRY

	Kapanış	Destek-1	Destek-2	Destek-3	Direnç-1	Direnç-2	Direnç-3
USDTRY	32,48	32,46	32,43	32,27	32,69	33,28	33,65

USDTRY kurunda son iki günde 32,2851-32,5570 bandında hareket edildi. Kur 5 günlük AO (32,46) üstünde kapanış yaptı. Geçtiğimiz bültende; uzun zaman sonra kırılan ve altında iki günlük kapanışın gerçekleştiği yükselen trendin kanal desteği (32,60) üzerinde kapanışın kırılımın ayı tuzağı olarak kalması demek olacağını. Aksi durumda kırılımın onaylanmış olacağını belirtmiştik. Kırılım onaylandı. Bu negatif. Üçüncü kırılım gününde de 50 günlük AO (32,25) seviyesinden fiyatın tepki alması pozitif. Ağırlıklı ortalamalar üzerinde kalıcılık önemli. 5, 22, 50 günlük AO'lar sırasıyla 32,46-32,43-32,27 seviyelerinde an itibarı ile. Ek olarak henüz onaylanmamış olsa da başlangıç dibi 1 Mart, tepesi ise 13 Mart olmak üzere bir çift tepe formasyonu (düşüş formasyonudur) hala oluşum aşamasında, bu formasyonun onaylanıp onaylanmayacağını takip etmeye devam edeceğiz. Onaylanması görünümün daha da negatifleşmesi anlamına gelecek.



**UYARI:** Burada yer alan yatırım bilgi, yorum ve tavsiyeleri yatırım danışmanlığı kapsamında değildir. Yatırım danışmanlığı hizmeti; aracı kurumlar, portföy yönetim şirketleri, mevduat kabul etmeyen bankalar ile müşteri arasında imzalanacak yatırım danışmanlığı sözleşmesi çerçevesinde sunulmaktadır. Burada yer alan yorum ve tavsiyeler, yorum ve tavsiyede bulun anların kişisel görüşlerine dayanmaktadır. Bu görüşler mali durumunuz ile risk ve getiri tercihlerinize uygun olmayabilir. Bu nedenle, sadece burada yer alan bilgilere dayanarak yatırım kararı verilmesi beklentilerinize uygun sonuçlar doğurmayabilir.

02.05.2024

GÜNLÜK PARA GİRİŐİ OLAN HİŐSELER-İlk 5 Kurum (TL) 30.04.2024

Sıra	Hisse	Kapanıő	Alıcılar Hacim	Satıcılar Hacim	Para Giriő
1	THYAO	326,00	1.318.903.000	-1.155.831.000	163.072.000
2	FROTO	1.114,00	503.223.100	-352.589.700	150.633.400
3	TCELL	80,80	482.008.300	-342.797.100	139.211.200
4	TUPRS	195,80	454.158.700	-320.308.000	133.850.700
5	ARCLK	173,00	301.876.400	-196.601.200	105.275.200
6	ISCTR	13,71	412.847.900	-313.337.100	99.510.800
7	YKBNK	32,28	444.903.600	-369.974.700	74.928.900
8	BIMAS	387,00	395.226.000	-333.277.100	61.948.900
9	TOASO	275,25	304.338.100	-246.968.000	57.370.100
10	TTRAK	919,50	143.263.300	-88.435.060	54.828.240
11	TKFEN	51,75	149.183.700	-94.477.740	54.705.960
12	RGYAS	127,80	222.577.400	-184.273.500	38.303.900
13	EĞEEN	17.500,00	107.941.100	-72.604.180	35.336.920
14	SOKM	58,30	158.315.000	-125.184.000	33.131.000
15	KAYSE	33,30	86.034.810	-53.090.650	32.944.160
16	SASA	41,28	135.913.600	-105.830.600	30.083.000
17	BINHO	504,00	90.930.820	-61.594.670	29.336.150
18	KONTR	236,00	103.328.200	-77.397.560	25.930.640
19	AEFES	182,50	161.466.300	-138.276.000	23.190.300
20	LMKDC	28,48	141.446.500	-118.468.600	22.977.900
21	PGSUS	1.034,00	401.346.800	-378.433.200	22.913.600
22	ISMEN	37,38	52.547.860	-31.987.140	20.560.720
23	VESBE	22,20	59.145.660	-39.958.620	19.187.040
24	VAKBN	19,68	155.103.300	-136.088.000	19.015.300
25	IMASM	21,42	66.229.040	-48.749.230	17.479.810
26	SAHOL	92,30	434.744.400	-417.338.600	17.405.800
27	TURSG	66,25	58.781.350	-42.018.370	16.762.980
28	AKSA	116,40	91.764.180	-75.793.800	15.970.380
29	TABGD	154,10	61.100.470	-45.566.020	15.534.450
30	KCHOL	226,10	628.596.200	-613.607.600	14.988.600
31	TTKOM	40,38	158.380.600	-143.462.200	14.918.400
32	BURCE	290,00	57.415.110	-42.562.070	14.853.040
33	CVKMD	472,50	41.954.180	-27.449.760	14.504.420
34	YYAPI	5,34	29.043.650	-15.425.700	13.617.950
35	KRDMD	26,02	131.693.800	-119.748.900	11.944.900
36	TUKAS	9,10	53.031.020	-42.220.840	10.810.180
37	PSGYO	6,20	349.148.300	-338.559.400	10.588.900
38	ARTMS	57,65	30.446.890	-20.336.120	10.110.770
39	KZBGY	24,22	50.753.030	-40.755.860	9.997.170
40	GARAN	82,45	212.923.400	-203.113.300	9.810.100

Kaynak: MATRIKS

**UYARI:** Burada yer alan yatırım bilgi, yorum ve tavsiyeleri yatırım danışmanlığı kapsamında değildir. Yatırım danışmanlığı hizmeti; aracı kurumlar, portföy yönetim şirketleri, mevduat kabul etmeyen bankalar ile müşteri arasında imzalanacak yatırım danışmanlığı sözleşmesi çerçevesinde sunulmaktadır. Burada yer alan yorum ve tavsiyeler, yorum ve tavsiyede bulun anların kişisel görüşlerine dayanmaktadır. Bu görüşler mali durumunuz ile risk ve getiri tercihlerinize uygun olmayabilir. Bu nedenle, sadece burada yer alan bilgilere dayanılarak yatırım kararı verilmesi beklentilerinize uygun sonuçlar doğurmayabilir.

02.05.2024

GÜNLÜK PARA ÇIKIŐI OLAN HİSSELER-İlk 5 Kurum (TL) 30.04.2024

Sıra	Hisse	Kapanıő	Alıcılar Hacim	Satıcılar Hacim	Para Çıkıőı
1	SISE	50,40	273.314.400	-386.343.100	-113.028.700
2	AKBNK	59,45	617.423.900	-711.255.600	-93.831.700
3	ADEL	750,00	201.893.500	-292.420.700	-90.527.200
4	EREGL	43,06	456.295.200	-545.673.500	-89.378.300
5	ASELS	60,75	319.945.200	-403.021.100	-83.075.900
6	PETKM	20,72	190.104.000	-267.782.800	-77.678.800
7	TAVHL	219,90	144.123.600	-198.584.000	-54.460.400
8	KOZAL	23,26	169.665.100	-215.324.700	-45.659.600
9	MGROS	442,00	130.004.900	-170.601.500	-40.596.600
10	ENKAI	38,40	108.634.000	-140.455.500	-31.821.500
11	KARSN	15,16	103.276.900	-133.985.800	-30.708.900
12	ADESE	2,27	51.554.830	-76.958.660	-25.403.830
13	ZOREN	6,61	149.620.700	-173.870.000	-24.249.300
14	GSRAY	8,81	31.340.670	-54.504.940	-23.164.270
15	ASUZU	117,70	52.224.060	-70.250.700	-18.026.640
16	ALVES	60,60	37.735.340	-54.214.760	-16.479.420
17	ASTOR	93,80	75.488.300	-91.473.950	-15.985.650
18	ENJSA	68,05	61.998.140	-76.812.230	-14.814.090
19	PEGYO	21,80	24.068.680	-38.154.370	-14.085.690
20	DOAS	283,75	146.285.400	-158.888.900	-12.603.500
21	KTLEV	166,10	13.914.170	-26.382.130	-12.467.960
22	KOZAA	51,90	53.015.230	-64.833.950	-11.818.720
23	BANVT	180,70	15.092.010	-26.410.010	-11.318.000
24	BRSAN	601,50	51.625.650	-62.743.520	-11.117.870
25	PEKGY	8,04	59.903.380	-70.558.070	-10.654.690
26	VESTL	83,50	67.411.950	-77.778.640	-10.366.690
27	EDIP	26,16	25.303.080	-35.369.200	-10.066.120
28	KARTN	140,00	18.861.380	-28.191.240	-9.329.860
29	JANTS	304,25	21.506.720	-30.454.450	-8.947.730
30	ENTRA	12,04	53.119.530	-61.710.850	-8.591.320
31	ODINE	86,50	39.099.140	-47.597.460	-8.498.320
32	MEGMT	44,54	17.734.610	-26.131.250	-8.396.640
33	YEOTK	208,50	17.967.110	-26.241.280	-8.274.170
34	ALARK	116,60	156.279.800	-164.529.800	-8.250.000
35	ANSGR	90,00	30.578.480	-38.672.330	-8.093.850
36	NETAS	103,80	30.287.820	-38.161.400	-7.873.580
37	CCOLA	725,00	48.469.660	-56.141.180	-7.671.520
38	BRKVY	136,10	20.014.420	-27.342.810	-7.328.390
39	NATEN	54,85	20.941.580	-27.845.700	-6.904.120
40	DERHL	8,87	13.296.040	-20.093.680	-6.797.640

Kaynak: MATRIKS

**UYARI:** Burada yer alan yatırım bilgi, yorum ve tavsiyeleri yatırım danışmanlığı kapsamında değildir. Yatırım danışmanlığı hizmeti; aracı kurumlar, portföy yönetim şirketleri, mevduat kabul etmeyen bankalar ile müşteri arasında imzalanacak yatırım danışmanlığı sözleşmesi çerçevesinde sunulmaktadır. Burada yer alan yorum ve tavsiyeler, yorum ve tavsiyede bulun anların kişisel görüşlerine dayanmaktadır. Bu görüşler mali durumunuz ile risk ve getiri tercihlerinize uygun olmayabilir. Bu nedenle, sadece burada yer alan bilgilere dayanılarak yatırım kararı verilmesi beklentilerinize uygun sonuçlar doğurmayabilir.

## PİRAMİT MENKUL KIYMETLER A.Ő.

Gümüşsuyu Mah. İnönü Cad. Işık Apt. No:53 Kat:5 Daire 9-10 Taksim/İstanbul  
Tel: 0212 293 95 00 Faks: 0212 293 95 60

### Balıkesir İrtibat Bürosu

Altıeylül Mah. Keçeci sok. Özcaner İş merkezi No:17 K:1 Altıeylül/ Balıkesir  
Tel: 0266 280 15 00 Faks: 0266 245 23 34

**Ferdi Uğur Taçkınlar**  
Araştırma Müdürü  
02123953227

[ugur.tackinlar@piramitmenkul.com.tr](mailto:ugur.tackinlar@piramitmenkul.com.tr)

**Arif Tekin Seğmen**  
Piramit PYS Araştırma Uzmanı  
02123953213

[arif.segmen@piramitmenkul.com.tr](mailto:arif.segmen@piramitmenkul.com.tr)

**Ahmet Ökmen**  
Araştırma Uzmanı  
02123953251

[ahmet.okmen@piramitmenkul.com.tr](mailto:ahmet.okmen@piramitmenkul.com.tr)

**Ubeyde Safvan Erbaş**  
Araştırma Uzmanı  
02123953229

[ubeyde.eras@piramitmenkul.com.tr](mailto:ubeyde.eras@piramitmenkul.com.tr)



**UYARI:** Burada yer alan yatırım bilgi, yorum ve tavsiyeleri yatırım danışmanlığı kapsamında değildir. Yatırım danışmanlığı hizmeti; aracı kurumlar, portföy yönetim şirketleri, mevduat kabul etmeyen bankalar ile müşteri arasında imzalanacak yatırım danışmanlığı sözleşmesi çerçevesinde sunulmaktadır. Burada yer alan yorum ve tavsiyeler, yorum ve tavsiyede bulun anların kişisel görüşlerine dayanmaktadır. Bu görüşler mali durumunuz ile risk ve getiri tercihlerinize uygun olmayabilir. Bu nedenle, sadece burada yer alan bilgilere dayanılarak yatırım kararı verilmesi beklentilerinize uygun sonuçlar doğurmayabilir.