

26.04.2024

## BIST-100

	Kapanış	Destek-1	Destek-2	Destek-3	Direnç-1	Direnç-2	Direnç-3
BIST100	9.716	9.700	9.450	9.233	9.819	9.968	10.000

BIST100 Endeksi dün günü %0,05 sınırlı düşüş ile 9.716 puandan kapattı. Endeks güne 9.753 puandan alıcılı bir görünümle başladıktan sonra gün içinde 9.664-9.826 bandında dalgalı hareket etti ve günü yatayda kapattı. Endeksin yatay kaldığı günde gıda sektör endeksi %1,84 yükselişle pozitif ayrışırken, bankacılık endeksi %3,39 düşüş ile negatif ayrıştı. Endeksin hacmi 96mlr TL ile son zamanların günlük ortalamalarının altında gerçekleşti. Endeksin hacmi görece düşük seyretmeye devam ediyor. Takip ettiğimiz güçlü direnç (fincan-kulp ve yükselen kama formasyonları direnci ve üç dip formasyon yarı hedefi kesişmesi) çalışmaya devam ediyor. Endeks güne üç dip formasyon yarı hedefi (9.700) üzerinde başladı ve bu seviye üzerinde ikinci günlük kapanışı gerçekleştirdi. Bu pozitif. Bugünkü kapanış kritik olacak. Bu seviye üzerinde kalıcılık sağlanamadığı takdirde geçmiş tarihi zirve 9.450; yukarı yönlü hareketlerde ise fincan-kulp ve yükselen kama formasyonları direnci (9.819) ilk etapta takip edilecek destek ve direnç seviyeleri olacak.

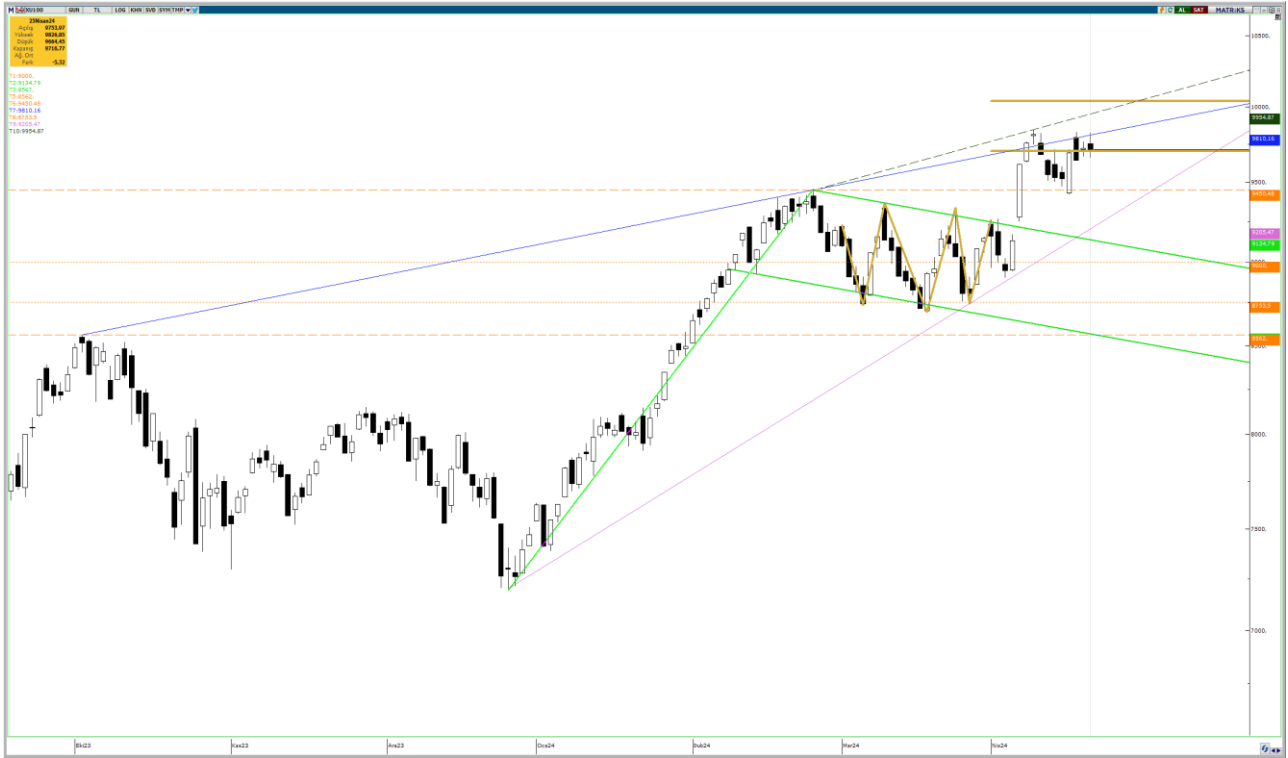

**UYARI:** Burada yer alan yatırım bilgi, yorum ve tavsiyeleri yatırım danışmanlığı kapsamında değildir. Yatırım danışmanlığı hizmeti; aracı kurumlar, portföy yönetim şirketleri, mevduat kabul etmeyen bankalar ile müşteri arasında imzalanacak yatırım danışmanlığı sözleşmesi çerçevesinde sunulmaktadır. Burada yer alan yorum ve tavsiyeler, yorum ve tavsiyede bulun anların kişisel görüşlerine dayanmaktadır. Bu görüşler mali durumunuz ile risk ve getiri tercihlerinize uygun olmayabilir. Bu nedenle, sadece burada yer alan bilgilere dayanılarak yatırım kararı verilmesi beklentilerinize uygun sonuçlar doğurmayabilir.

26.04.2024

Filtre kuralı gereği an itibarı ile iptal olmuş fincan kulp formasyonu ve kırılımı onaylanmış bayrak formasyonunun teorik hedefi 11.462, yarı hedefi ise 10.338'dir. Hacim indikatöründe 24 Ağustos 2023'den gelen düşen trendin kırılımı, formasyon kırılımlarının hacim destekli onaylanması açısından önemli.



Dolar Bazlı Endeks güne 300 dolar psikolojik direnç seviyesinde başladı. Gün içinde 297-302 bandında dalgalı hareket etti. Endeks 300 dolar psikolojik seviyesinde kapanış yaptı. Yükselen üçgen formasyon direnci 305 dolar kırılmadığı sürece ara direnç 300 dolar, ara destek 290 dolar olmak üzere 276-305 (yükselen-yatay) sıkışmasını takip etmeye devam edeceğiz.



**UYARI:** Burada yer alan yatırım bilgi, yorum ve tavsiyeleri yatırım danışmanlığı kapsamında değildir. Yatırım danışmanlığı hizmeti; aracı kurumlar, portföy yönetim şirketleri, mevduat kabul etmeyen bankalar ile müşteri arasında imzalanacak yatırım danışmanlığı sözleşmesi çerçevesinde sunulmaktadır. Burada yer alan yorum ve tavsiyeler, yorum ve tavsiyede bulun anların kişisel görüşlerine dayanmaktadır. Bu görüşler mali durumunuz ile risk ve getiri tercihlerinize uygun olmayabilir. Bu nedenle, sadece burada yer alan bilgilere dayanılarak yatırım kararı verilmesi beklentilerinize uygun sonuçlar doğurmayabilir.

26.04.2024

### VIOP30 Yakın Vade Kontratı

	Uzlaşma Fiyatı	Destek-1	Destek-2	Destek-3	Direnç-1	Direnç-2	Direnç-3
VIOP30	10.525	10.482	10.405	10.090	10.629	10.885	11.129

VIOP30 Yakın Vade Kontratı, dün günü 10.525 uzlaşma fiyatından %0,66 satıcılı kapattı. Kontrat gün içerisinde 10.452-10.687 bandında hareket etti. Kontrat dün de geçmiş tarihi zirve (10.629) üzerinde kalıcı olmadı. Takip edeceğimiz ilk direnç yine bu seviye olacak. Direnç aşılamadığı takdirde ilk etapta 10.482 ve 10.405 yatay destek seviyeleri takip edilebilir.



**UYARI:** Burada yer alan yatırım bilgi, yorum ve tavsiyeleri yatırım danışmanlığı kapsamında değildir. Yatırım danışmanlığı hizmeti; aracı kurumlar, portföy yönetim şirketleri, mevduat kabul etmeyen bankalar ile müşteri arasında imzalanacak yatırım danışmanlığı sözleşmesi çerçevesinde sunulmaktadır. Burada yer alan yorum ve tavsiyeler, yorum ve tavsiyede bulun anların kişisel görüşlerine dayanmaktadır. Bu görüşler mali durumunuz ile risk ve getiri tercihlerinize uygun olmayabilir. Bu nedenle, sadece burada yer alan bilgilere dayanılarak yatırım kararı verilmesi beklentilerinize uygun sonuçlar doğurmayabilir.

26.04.2024

## USDTRY

	Kapanış	Destek-1	Destek-2	Destek-3	Direnç-1	Direnç-2	Direnç-3
USDTRY	32,50	32,50	32,40	31,82	32,52	33,09	33,46

TCMB faiz kararı gününde USDTRY kurunda 32,4215-32,6138 bandında görece sınırlı hareket edildi. Kur 5 günlük AO (32,52) altında kapanış yaptı. Dolar/TL'de geri çekilmelerde ilk etapta kritik yükselen trend kanal desteği (32,50) takip edilmeli. 5 günlük AO üzerinde kalıcılık yükselen trend kanal desteği ile kesişme pozisyonunda olduğu için daha da bir önem kazanmış durumda. Kalıcılık sağlandığı takdirde %23,6 yükselen fibo seviyesi (33,09) ilk direnç olarak takip edilebilir.



**UYARI:** Burada yer alan yatırım bilgi, yorum ve tavsiyeleri yatırım danışmanlığı kapsamında değildir. Yatırım danışmanlığı hizmeti; aracı kurumlar, portföy yönetim şirketleri, mevduat kabul etmeyen bankalar ile müşteri arasında imzalanacak yatırım danışmanlığı sözleşmesi çerçevesinde sunulmaktadır. Burada yer alan yorum ve tavsiyeler, yorum ve tavsiyede bulun anların kişisel görüşlerine dayanmaktadır. Bu görüşler mali durumunuz ile risk ve getiri tercihlerinize uygun olmayabilir. Bu nedenle, sadece burada yer alan bilgilere dayanılarak yatırım kararı verilmesi beklentilerinize uygun sonuçlar doğurmayabilir.

26.04.2024

GÜNLÜK PARA GİRİŐİ OLAN HİŐSELER-İİK 5 Kurum (TL) 25.04.2024

Sıra	Hisse	Kapanıő	Alıcılar Hacim	Satıcılar Hacim	Para Giriő
1	SAHOL	89,05	499.095.200	-269.159.300	229.935.900
2	ZOREN	6,65	341.849.600	-191.583.700	150.265.900
3	TUPRS	189,60	269.051.600	-186.977.300	82.074.300
4	DOHOL	14,22	164.637.600	-98.010.270	66.627.330
5	PGSUS	963,50	357.054.400	-294.981.200	62.073.200
6	TCELL	78,50	189.963.500	-148.443.700	41.519.800
7	KRDMD	25,02	163.665.000	-126.310.600	37.354.400
8	PEKGY	8,36	98.355.670	-61.801.470	36.554.200
9	KLGYO	6,33	103.519.400	-73.068.950	30.450.450
10	MAGEN	23,10	88.545.720	-58.716.560	29.829.160
11	CCOLA	689,00	86.854.220	-58.750.650	28.103.570
12	AGHOL	318,75	68.580.400	-40.548.400	28.032.000
13	ENKAI	37,04	151.927.700	-123.918.900	28.008.800
14	EKGYO	9,24	129.541.800	-102.426.400	27.115.400
15	TOASO	270,25	98.277.860	-71.570.710	26.707.150
16	TKFEN	47,28	106.042.900	-79.612.570	26.430.330
17	TSPOR	2,04	67.476.460	-41.632.170	25.844.290
18	GSRAY	9,51	59.661.420	-38.407.410	21.254.010
19	ODAS	9,37	97.932.360	-76.714.270	21.218.090
20	SOKM	57,55	114.204.000	-94.838.860	19.365.140
21	NATEN	59,30	79.556.370	-60.804.880	18.751.490
22	KCHOL	213,40	464.391.500	-446.450.900	17.940.600
23	AKSA	102,90	34.696.950	-19.241.440	15.455.510
24	KTLEV	165,90	51.845.590	-37.689.430	14.156.160
25	TABGD	147,80	73.317.710	-59.894.490	13.423.220
26	ISMEN	34,80	46.727.620	-33.595.940	13.131.680
27	NTHOL	30,60	38.067.540	-25.530.360	12.537.180
28	ENERY	174,50	76.677.200	-64.466.360	12.210.840
29	KOZAL	23,04	84.151.910	-72.106.630	12.045.280
30	ODINE	90,85	113.262.000	-101.305.700	11.956.300
31	TURSG	64,50	78.307.220	-66.517.100	11.790.120
32	KONYA	11.382,50	26.668.980	-16.219.170	10.449.810
33	MAVI	88,35	42.365.480	-32.566.750	9.798.730
34	DAPGM	34,86	26.376.300	-16.895.710	9.480.590
35	AKCNS	146,00	34.185.240	-25.063.550	9.121.690
36	AVPGY	42,24	22.337.930	-13.445.810	8.892.120
37	GWIND	27,90	53.727.230	-44.880.030	8.847.200
38	TTRAK	907,00	41.098.220	-32.415.000	8.683.220
39	CVKMD	441,25	59.130.350	-50.639.430	8.490.920
40	CANTE	18,78	32.230.870	-23.880.520	8.350.350

Kaynak: MATRIKS

**UYARI:** Burada yer alan yatırım bilgi, yorum ve tavsiyeleri yatırım danışmanlığı kapsamında değildir. Yatırım danışmanlığı hizmeti; aracı kurumlar, portföy yönetim şirketleri, mevduat kabul etmeyen bankalar ile müşteri arasında imzalanacak yatırım danışmanlığı sözleşmesi çerçevesinde sunulmaktadır. Burada yer alan yorum ve tavsiyeler, yorum ve tavsiyede bulun anların kişisel görüşlerine dayanmaktadır. Bu görüşler mali durumunuz ile risk ve getiri tercihlerinize uygun olmayabilir. Bu nedenle, sadece burada yer alan bilgilere dayanılarak yatırım kararı verilmesi beklentilerinize uygun sonuçlar doğurmayabilir.

26.04.2024

GÜNLÜK PARA ÇIKIŐI OLAN HİSSELER-İlk 5 Kurum (TL) 25.04.2024

Sıra	Hisse	Kapanıő	Alıcılar Hacim	Satıcılar Hacim	Para Çıkıőı
1	AKBNK	57,45	369.370.100	-505.801.500	-136.431.400
2	SNICA	40,06	123.859.300	-247.089.500	-123.230.200
3	THYAO	313,25	972.475.100	-1.094.994.000	-122.518.900
4	ISCTR	12,70	410.927.400	-532.698.100	-121.770.700
5	YKBNK	29,94	286.804.300	-390.572.300	-103.768.000
6	FROTO	1.091,00	151.876.600	-239.101.600	-87.225.000
7	HALKB	15,45	122.085.600	-182.300.800	-60.215.200
8	EREGL	41,60	136.812.900	-194.512.500	-57.699.600
9	DOAS	309,25	152.940.600	-210.190.600	-57.250.000
10	BORSK	35,40	58.140.930	-108.285.400	-50.144.470
11	PSGYO	6,11	209.675.900	-254.895.300	-45.219.400
12	ASELS	57,45	169.660.000	-208.294.200	-38.634.200
13	GARAN	79,10	150.821.400	-187.927.800	-37.106.400
14	VAKBN	18,80	160.410.200	-195.268.500	-34.858.300
15	AKGRT	7,13	41.271.820	-72.064.930	-30.793.110
16	VESTL	84,50	63.421.890	-91.912.150	-28.490.260
17	ARCLK	168,80	195.108.500	-220.177.600	-25.069.100
18	ASUZU	110,00	39.081.300	-60.298.950	-21.217.650
19	TSKB	9,65	52.707.560	-72.896.260	-20.188.700
20	SISE	48,70	63.682.000	-83.206.480	-19.524.480
21	FENER	88,50	25.296.960	-44.300.530	-19.003.570
22	ADEL	700,50	32.288.770	-48.374.920	-16.086.150
23	SASA	39,96	82.753.320	-98.243.430	-15.490.110
24	GUBRF	157,50	100.321.900	-115.335.900	-15.014.000
25	TMSN	171,10	26.013.510	-40.867.820	-14.854.310
26	LRSHO	3,04	59.072.880	-73.796.930	-14.724.050
27	BIMAS	372,75	141.329.900	-156.047.800	-14.717.900
28	PENGD	7,95	22.483.010	-36.795.730	-14.312.720
29	REEDR	44,20	32.702.980	-46.992.820	-14.289.840
30	BJKAS	65,20	28.466.970	-42.549.030	-14.082.060
31	CLEBI	1.755,00	43.827.120	-57.509.080	-13.681.960
32	MRGYO	6,25	42.363.030	-54.679.570	-12.316.540
33	ADESE	2,36	32.664.520	-44.398.040	-11.733.520
34	ATATP	153,00	22.619.910	-33.978.340	-11.358.430
35	BSOKE	24,00	20.417.760	-31.769.780	-11.352.020
36	TTKOM	39,88	114.922.800	-126.178.400	-11.255.600
37	SKBNK	4,76	37.003.350	-48.168.540	-11.165.190
38	ULKER	109,30	42.274.820	-53.279.720	-11.004.900
39	HATSN	67,05	46.396.140	-57.214.170	-10.818.030
40	ASTOR	94,10	45.983.710	-56.016.010	-10.032.300

Kaynak: MATRIKS

**UYARI:** Burada yer alan yatırım bilgi, yorum ve tavsiyeleri yatırım danışmanlığı kapsamında değildir. Yatırım danışmanlığı hizmeti; aracı kurumlar, portföy yönetim şirketleri, mevduat kabul etmeyen bankalar ile müşteri arasında imzalanacak yatırım danışmanlığı sözleşmesi çerçevesinde sunulmaktadır. Burada yer alan yorum ve tavsiyeler, yorum ve tavsiyede bulun anların kişisel görüşlerine dayanmaktadır. Bu görüşler mali durumunuz ile risk ve getiri tercihlerinize uygun olmayabilir. Bu nedenle, sadece burada yer alan bilgilere dayanılarak yatırım kararı verilmesi beklentilerinize uygun sonuçlar doğurmayabilir.

## PİRAMİT MENKUL KIYMETLER A.Ő.

Gümüşsuyu Mah. İnönü Cad. Işık Apt. No:53 Kat:5 Daire 9-10 Taksim/İstanbul  
Tel: 0212 293 95 00 Faks: 0212 293 95 60

### Balıkesir İrtibat Bürosu

Altıeylül Mah. Keçeci sok. Özcaner İş merkezi No:17 K:1 Altıeylül/ Balıkesir  
Tel: 0266 280 15 00 Faks: 0266 245 23 34

**Ferdi Uğur Taçkınlar**  
Araştırma Müdürü  
02123953227

[ugur.tackinlar@piramitmenkul.com.tr](mailto:ugur.tackinlar@piramitmenkul.com.tr)

**Arif Tekin Seğmen**  
Piramit PYS Araştırma Uzmanı  
02123953213

[arif.segmen@piramitmenkul.com.tr](mailto:arif.segmen@piramitmenkul.com.tr)

**Ahmet Ökmen**  
Araştırma Uzmanı  
02123953251

[ahmet.okmen@piramitmenkul.com.tr](mailto:ahmet.okmen@piramitmenkul.com.tr)

**Ubeyde Safvan Erbaş**  
Araştırma Uzmanı  
02123953229

[ubeyde.eras@piramitmenkul.com.tr](mailto:ubeyde.eras@piramitmenkul.com.tr)



**UYARI:** Burada yer alan yatırım bilgi, yorum ve tavsiyeleri yatırım danışmanlığı kapsamında değildir. Yatırım danışmanlığı hizmeti; aracı kurumlar, portföy yönetim şirketleri, mevduat kabul etmeyen bankalar ile müşteri arasında imzalanacak yatırım danışmanlığı sözleşmesi çerçevesinde sunulmaktadır. Burada yer alan yorum ve tavsiyeler, yorum ve tavsiyede bulun anların kişisel görüşlerine dayanmaktadır. Bu görüşler mali durumunuz ile risk ve getiri tercihlerinize uygun olmayabilir. Bu nedenle, sadece burada yer alan bilgilere dayanılarak yatırım kararı verilmesi beklentilerinize uygun sonuçlar doğurmayabilir.