

24.04.2024

BIST-100

	Kapanış	Destek-1	Destek-2	Destek-3	Direnç-1	Direnç-2	Direnç-3
BIST100	9.645	9.450	9.177	9.142	9.700	9.800	9.941

BIST100 Endeksi Pazartesi gününü %0,5 düşüş ile 9.645 puandan kapattı. Endeks güne 9.794 puandan alıcılı bir görünümle 9.791 (fincan-kulp ve yükselen kama formasyonları direnci) üzerinde başladıktan sonra gün içinde 9.645-9.831 bandında satıcılı hareket etti. Endeksteeki yükselişe finansal kiralama ve faktöring ve turizm sektör endekslerindeki %5,31 ve %5,08'lik yükselişler öncülük etti. Bankacılık endeksi ise %3,28 düşerek negatif ayrıştı. Endeksin hacmi satıcılı geçen günde yine görece düşük; 104mır TL olarak gerçekleşti. Satıcılı seyrin hacim destekli gerçekleşmemesi buna karşın alışların hacim desteği ile birlikte gerçekleşmesi endekste yukarı yönlü isteği teyit eder nitelikte. Takip ettiğimiz güçlü direnç (fincan-kulp ve yükselen kama formasyonları direnci ve üç dip formasyon yarı hedefi kesişmesi) çalışmaya devam ediyor. Endeks güne 9.794 puandan alıcılı bir görünümle 9.791 (fincan-kulp ve yükselen kama formasyonları direnci) üzerinde başlamasına karşın kalıcı olamadı ve tekrardan üç dip formasyon yarı hedefi (9.700) altına geri çekildi. Satıcılı seyrin sürmesi durumunda geçmiş tarihi zirve 9.450; yukarı yönlü hareketlerde ise üç dip formasyon yarı hedefi (9.700) ve ardından fincan-kulp ve yükselen kama formasyonları direnci (9.800) ilk etapta takip edilecek destek ve direnç seviyeleri olacak.

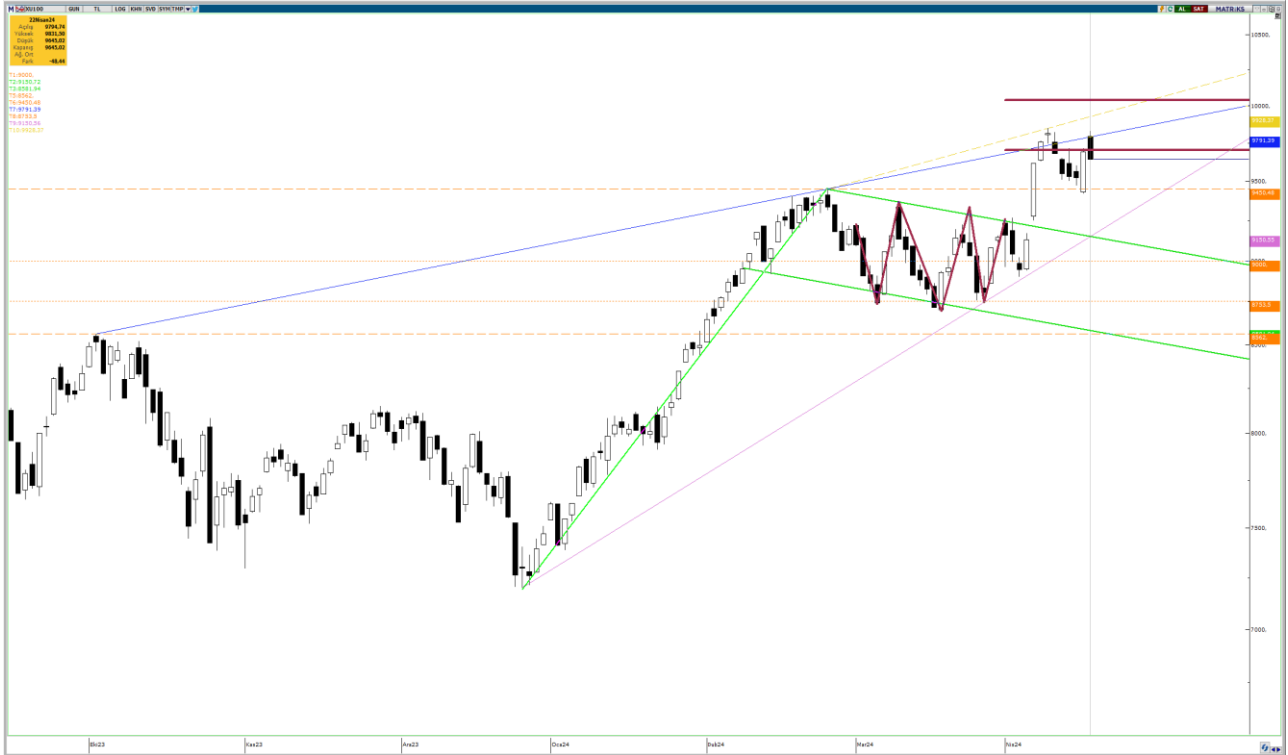

UYARI: Burada yer alan yatırım bilgi, yorum ve tavsiyeleri yatırım danışmanlığı kapsamında değildir. Yatırım danışmanlığı hizmeti; aracı kurumlar, portföy yönetim şirketleri, mevduat kabul etmeyen bankalar ile müşteri arasında imzalanacak yatırım danışmanlığı sözleşmesi çerçevesinde sunulmaktadır. Burada yer alan yorum ve tavsiyeler, yorum ve tavsiyede bulun anların kişisel görüşlerine dayanmaktadır. Bu görüşler mali durumunuz ile risk ve getiri tercihlerinize uygun olmayabilir. Bu nedenle, sadece burada yer alan bilgilere dayanılarak yatırım kararı verilmesi beklentilerinize uygun sonuçlar doğurmayabilir.

24.04.2024

Filtre kuralı geređi an itibarı ile iptal olmuş fincan kulp formasyonu ve kırılımı onaylanmış bayrak formasyonunun teorik hedefi 11.462, yarı hedefi ise 10.338'dir. Hacim indikatöründe 24 Ağustos 2023'den gelen düşen trendin kırılımı, formasyon kırılımlarının hacim destekli onaylanması açısından önemli.

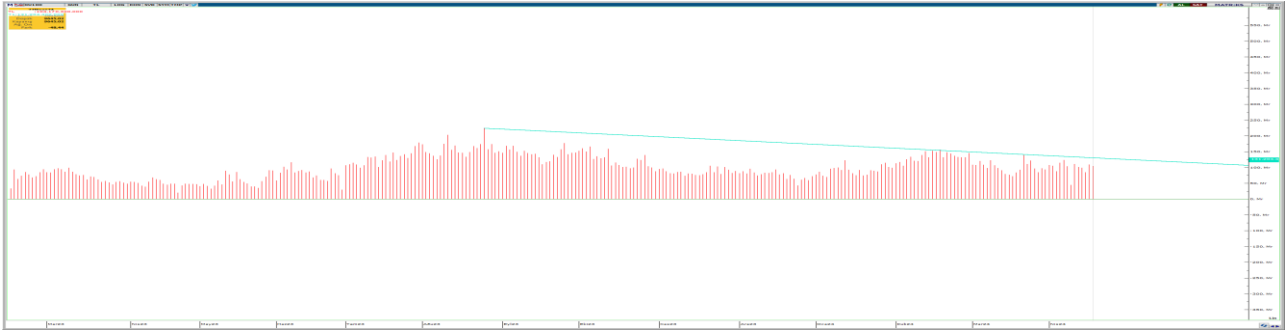

Dolar Bazlı Endeks güne 300 dolar psikolojik direnç seviyesi üzerinde 301 dolardan başladı ancak gün içinde 296-302 bandında satıcı hareket ederek üzerinde kalıcı olmadı. Endeks 300 dolar psikolojik seviyesi altında seyrine devam ediyor. Yükselen üçgen formasyon direnci 305 dolar kırılmadığı sürece ara direnç 300 dolar, ara destek 290 dolar olmak üzere 276-305 (yükselen-yatay) sıkışmasını takip etmeye devam edeceğiz.



UYARI: Burada yer alan yatırım bilgi, yorum ve tavsiyeleri yatırım danışmanlığı kapsamında değildir. Yatırım danışmanlığı hizmeti; aracı kurumlar, portföy yönetim şirketleri, mevduat kabul etmeyen bankalar ile müşteri arasında imzalanacak yatırım danışmanlığı sözleşmesi çerçevesinde sunulmaktadır. Burada yer alan yorum ve tavsiyeler, yorum ve tavsiyede bulun anların kişisel görüşlerine dayanmaktadır. Bu görüşler mali durumunuz ile risk ve getiri tercihlerinize uygun olmayabilir. Bu nedenle, sadece burada yer alan bilgilere dayanılarak yatırım kararı verilmesi beklentilerinize uygun sonuçlar doğurmayabilir.

24.04.2024

VIOP30 Yakın Vade Kontratı

	Uzlaşma Fiyatı	Destek-1	Destek-2	Destek-3	Direnç-1	Direnç-2	Direnç-3
VIOP30	10.511	10.482	10.405	10.116	10.629	10.885	11.104

VIOP30 Yakın Vade Kontratı, Pazartesi gününü 10.511 uzlaşma fiyatından %0,75 satıcılı kapattı. Kontrat gün içerisinde 10.501-10.731 bandında hareket etti. Kontrat geçmiş tarihi zirve (10.629) üzerinde açılış yapmasına karşın kalıcı olamadı. Takip edeceğimiz ilk direnç bu seviye olacak. Direnç aşılamadığı takdirde ilk etapta 10.482 ve 10.405 yatay destek seviyeleri takip edilebilir.



UYARI: Burada yer alan yatırım bilgi, yorum ve tavsiyeleri yatırım danışmanlığı kapsamında değildir. Yatırım danışmanlığı hizmeti; aracı kurumlar, portföy yönetim şirketleri, mevduat kabul etmeyen bankalar ile müşteri arasında imzalanacak yatırım danışmanlığı sözleşmesi çerçevesinde sunulmaktadır. Burada yer alan yorum ve tavsiyeler, yorum ve tavsiyede bulun anların kişisel görüşlerine dayanmaktadır. Bu görüşler mali durumunuz ile risk ve getiri tercihlerinize uygun olmayabilir. Bu nedenle, sadece burada yer alan bilgilere dayanarak yatırım kararı verilmesi beklentilerinize uygun sonuçlar doğurmayabilir.

USDTRY

	Kapanış	Destek-1	Destek-2	Destek-3	Direnç-1	Direnç-2	Direnç-3
USDTRY	32,54	32,52	32,41	31,82	33,00	33,36	33,67

USDTRY kurunda son iki gün 32,4457-32,6764 bandında hareket edildi. Kur 5 günlük AO (32,52) üzerinde hareket ediyor. Dolar/TL'de geri çekilmelerde ilk etapta 5 günlük AO (32,52) ve yükselen trend kanal desteđi (32,41) ilk güçlü destekler olarak takip edilebilir. Yukarı yönlü hareketlerde ise %23,6 yükselen fibo seviyesi (33,00) ilk direnç olarak takip edilebilir.



UYARI: Burada yer alan yatırım bilgi, yorum ve tavsiyeleri yatırım danışmanlığı kapsamında değildir. Yatırım danışmanlığı hizmeti; aracı kurumlar, portföy yönetim şirketleri, mevduat kabul etmeyen bankalar ile müşteri arasında imzalanacak yatırım danışmanlığı sözleşmesi çerçevesinde sunulmaktadır. Burada yer alan yorum ve tavsiyeler, yorum ve tavsiyede bulun anların kişisel görüşlerine dayanmaktadır. Bu görüşler mali durumunuz ile risk ve getiri tercihlerinize uygun olmayabilir. Bu nedenle, sadece burada yer alan bilgilere dayanılarak yatırım kararı verilmesi beklentilerinize uygun sonuçlar doğurmayabilir.

24.04.2024

GÜNLÜK PARA GİRİŐİ OLAN HİŐSELER-İlk 5 Kurum (TL) 22.04.2024

Sıra	Hisse	Kapanıő	Alıcılar Hacim	Satıcılar Hacim	Para Giriő
1	ODINE	87,55	277.195.600	-148.781.700	128.413.900
2	REEDR	47,54	244.112.600	-134.171.300	109.941.300
3	TCELL	77,40	297.480.800	-194.487.400	102.993.400
4	PGSUS	921,50	303.999.800	-201.064.700	102.935.100
5	TABGD	150,70	182.422.200	-118.744.700	63.677.500
6	KRDMD	25,04	225.113.400	-162.779.800	62.333.600
7	MGROS	428,75	199.999.400	-138.125.200	61.874.200
8	SISE	48,08	209.445.300	-149.217.400	60.227.900
9	SNICA	47,30	91.980.120	-48.139.240	43.840.880
10	MEGMT	48,70	110.986.900	-70.644.620	40.342.280
11	HALKB	14,77	184.813.300	-146.574.100	38.239.200
12	CCOLA	678,00	102.725.100	-68.073.020	34.652.080
13	GESAN	74,05	69.469.950	-41.491.470	27.978.480
14	FENER	93,60	59.239.400	-37.647.730	21.591.670
15	NATEN	54,30	54.997.860	-33.437.120	21.560.740
16	ESEN	21,94	48.876.400	-28.882.130	19.994.270
17	AEFES	175,00	80.160.680	-60.672.860	19.487.820
18	KONKA	59,40	45.333.750	-26.086.030	19.247.720
19	SMART	49,50	35.955.070	-17.328.360	18.626.710
20	BERA	20,98	53.289.800	-35.920.350	17.369.450
21	ISMEN	33,50	57.897.940	-40.677.650	17.220.290
22	GEREL	40,74	33.906.260	-17.543.280	16.362.980
23	KARSN	12,12	59.404.880	-44.020.780	15.384.100
24	SNGYO	4,52	47.245.170	-32.210.900	15.034.270
25	SASA	40,00	75.465.720	-60.695.630	14.770.090
26	EKOS	50,40	34.473.350	-19.798.460	14.674.890
27	SDTTR	349,50	39.485.390	-24.961.030	14.524.360
28	ENKAI	36,14	87.271.870	-72.774.100	14.497.770
29	MRGYO	5,39	41.916.290	-27.479.020	14.437.270
30	KOZAA	50,10	46.410.780	-32.310.060	14.100.720
31	VESTL	86,85	51.735.520	-37.755.720	13.979.800
32	SARKY	35,34	29.336.440	-15.745.680	13.590.760
33	BAYRK	55,05	82.004.350	-68.735.360	13.268.990
34	ATATP	162,60	65.424.050	-52.562.130	12.861.920
35	IPEKE	40,14	36.970.820	-24.313.500	12.657.320
36	TTKOM	38,40	108.571.100	-96.091.130	12.479.970
37	ASTOR	95,10	109.837.100	-97.916.320	11.920.780
38	VRGYO	36,02	33.567.020	-21.993.620	11.573.400
39	TSPOR	1,88	49.199.000	-37.678.560	11.520.440
40	SKBNK	4,74	38.485.910	-26.972.730	11.513.180

Kaynak: MATRIKS

UYARI: Burada yer alan yatırım bilgi, yorum ve tavsiyeleri yatırım danışmanlığı kapsamında değildir. Yatırım danışmanlığı hizmeti; aracı kurumlar, portföy yönetim şirketleri, mevduat kabul etmeyen bankalar ile müşteri arasında imzalanacak yatırım danışmanlığı sözleşmesi çerçevesinde sunulmaktadır. Burada yer alan yorum ve tavsiyeler, yorum ve tavsiyede bulun anların kişisel görüşlerine dayanmaktadır. Bu görüşler mali durumunuz ile risk ve getiri tercihlerinize uygun olmayabilir. Bu nedenle, sadece burada yer alan bilgilere dayanılarak yatırım kararı verilmesi beklentilerinize uygun sonuçlar doğurmayabilir.

24.04.2024

GÜNLÜK PARA ÇIKIŐI OLAN HİSSELER-İlk 5 Kurum (TL) 22.04.2024

Sıra	Hisse	Kapanıő	Alıcılar Hacim	Satıcılar Hacim	Para Çıkıőı
1	KCHOL	216,00	658.000.000	-1.100.000.000	-441.966.600
2	YKBNK	30,58	540.000.000	-760.000.000	-216.383.500
3	TUPRS	188,50	327.000.000	-510.000.000	-180.467.600
4	AKBNK	59,85	459.000.000	-640.000.000	-176.903.600
5	SAHOL	85,70	474.000.000	-640.000.000	-164.841.500
6	GARAN	76,45	267.000.000	-350.000.000	-82.316.700
7	THYAO	302,75	437.000.000	-490.000.000	-55.842.300
8	EREGL	41,58	200.000.000	-250.000.000	-50.497.900
9	SOKM	55,95	97.402.200	-140.000.000	-45.033.200
10	OBAMS	43,86	43.038.900	-86.000.000	-42.555.150
11	EGEEN	16.305,00	80.993.740	-120.000.000	-41.894.660
12	KONYA	11.450,00	59.928.030	-98.000.000	-38.219.500
13	ISCTR	12,52	618.000.000	-650.000.000	-36.424.200
14	TKFEN	44,86	101.000.000	-140.000.000	-33.763.600
15	AGHOL	300,50	91.610.020	-120.000.000	-32.331.480
16	ARCLK	161,00	55.529.610	-88.000.000	-32.166.540
17	BINHO	463,25	50.315.290	-82.000.000	-31.887.780
18	TMSN	184,40	43.443.180	-74.000.000	-30.736.170
19	TTRAK	902,00	70.671.560	-100.000.000	-29.208.130
20	ENTRA	13,40	45.953.790	-75.000.000	-29.082.510
21	ERCB	145,80	32.776.660	-61.000.000	-27.827.940
22	MOGAN	16,62	40.453.160	-66.000.000	-25.133.060
23	ODAS	9,23	76.011.220	-100.000.000	-23.556.340
24	KONTR	233,50	68.301.040	-92.000.000	-23.384.590
25	ARTMS	56,45	25.047.310	-48.000.000	-23.103.080
26	DOHOL	13,28	88.549.340	-110.000.000	-22.708.360
27	BURCE	235,00	53.415.470	-75.000.000	-21.540.200
28	VAKBN	16,90	233.000.000	-250.000.000	-19.615.200
29	BRKVY	176,50	22.074.570	-41.000.000	-19.213.960
30	GOLTS	550,50	41.644.010	-60.000.000	-18.775.790
31	IHGZT	1,26	42.569.460	-61.000.000	-18.737.990
32	TAVHL	194,30	40.624.310	-59.000.000	-18.569.300
33	FROTO	1.122,00	103.000.000	-120.000.000	-16.737.300
34	GLYHO	14,36	26.278.780	-43.000.000	-16.705.100
35	OTKAR	488,00	19.877.450	-36.000.000	-16.256.950
36	DOAS	319,00	161.000.000	-180.000.000	-15.153.900
37	BIMAS	370,00	166.000.000	-180.000.000	-14.915.200
38	OYAKC	57,65	33.324.170	-47.000.000	-13.202.860
39	ADEL	691,00	44.115.240	-57.000.000	-13.194.480
40	ALVES	57,00	22.382.040	-36.000.000	-13.142.400

Kaynak: MATRIKS

UYARI: Burada yer alan yatırım bilgi, yorum ve tavsiyeleri yatırım danışmanlığı kapsamında değildir. Yatırım danışmanlığı hizmeti; aracı kurumlar, portföy yönetim şirketleri, mevduat kabul etmeyen bankalar ile müşteri arasında imzalanacak yatırım danışmanlığı sözleşmesi çerçevesinde sunulmaktadır. Burada yer alan yorum ve tavsiyeler, yorum ve tavsiyede bulun anların kişisel görüşlerine dayanmaktadır. Bu görüşler mali durumunuz ile risk ve getiri tercihlerinize uygun olmayabilir. Bu nedenle, sadece burada yer alan bilgilere dayanılarak yatırım kararı verilmesi beklentilerinize uygun sonuçlar doğurmayabilir.

PİRAMİT MENKUL KIYMETLER A.Ő.

Gümüşsuyu Mah. İnönü Cad. Işık Apt. No:53 Kat:5 Daire 9-10 Taksim/İstanbul
Tel: 0212 293 95 00 Faks: 0212 293 95 60

Balıkesir İrtibat Bürosu

Altıeylül Mah. Keçeci sok. Özcaner İş merkezi No:17 K:1 Altıeylül/ Balıkesir
Tel: 0266 280 15 00 Faks: 0266 245 23 34

Ferdi Uğur Taçkınlar
Araştırma Müdürü
02123953227

ugur.tackinlar@piramitmenkul.com.tr

Arif Tekin Seğmen
Piramit PYS Araştırma Uzmanı
02123953213

arif.segmen@piramitmenkul.com.tr

Ahmet Ökmen
Araştırma Uzmanı
02123953251

ahmet.okmen@piramitmenkul.com.tr

Ubeyde Safvan Erbaş
Araştırma Uzmanı
02123953229

ubeyde.eras@piramitmenkul.com.tr



UYARI: Burada yer alan yatırım bilgi, yorum ve tavsiyeleri yatırım danışmanlığı kapsamında değildir. Yatırım danışmanlığı hizmeti; aracı kurumlar, portföy yönetim şirketleri, mevduat kabul etmeyen bankalar ile müşteri arasında imzalanacak yatırım danışmanlığı sözleşmesi çerçevesinde sunulmaktadır. Burada yer alan yorum ve tavsiyeler, yorum ve tavsiyede bulun anların kişisel görüşlerine dayanmaktadır. Bu görüşler mali durumunuz ile risk ve getiri tercihlerinize uygun olmayabilir. Bu nedenle, sadece burada yer alan bilgilere dayanılarak yatırım kararı verilmesi beklentilerinize uygun sonuçlar doğurmayabilir.