

18.04.2024

BIST-100

	Kapanış	Destek-1	Destek-2	Destek-3	Direnç-1	Direnç-2	Direnç-3
BIST100	9.530	9.450	9.166	9.098	9.700	9.772	9.901

BIST100 Endeksi dün günü %0,18 düşüş ile 9.530 puandan kapattı. Endeks güne 9.617 puandan alıcılı bir görünümle başladıktan sonra 9.503-9.716 bandında satıcılı hareket etti. Endeks yatay satıcılı bir görünüm sergilerken, Maden sektör endeksi %3,15 düşüş ile negatif, İletişim sektör endeksi ise %2,32 yükseliş ile pozitif ayrıştı. Endeksin hacmi ise 98mlr TL ile gerilemeye devam etti ve son dönem günlük ortalamaların altında gerçekleşti. Takip ettiğimiz güçlü dirençten (fincan-kulp ve yükselen kama formasyonları direnci ve üç dip formasyon yarı hedefi kesişmesi) düzeltme devam ediyor. Satıcılı seyrin sürmesi durumunda ilk destek olarak tarihi zirve 9.450 seviyesi takip edilebilir yukarı yönlü hareketlerde ise dün de test edilen üç dip formasyon yarı hedefi 9.700 ilk etapta takip edilebilir.

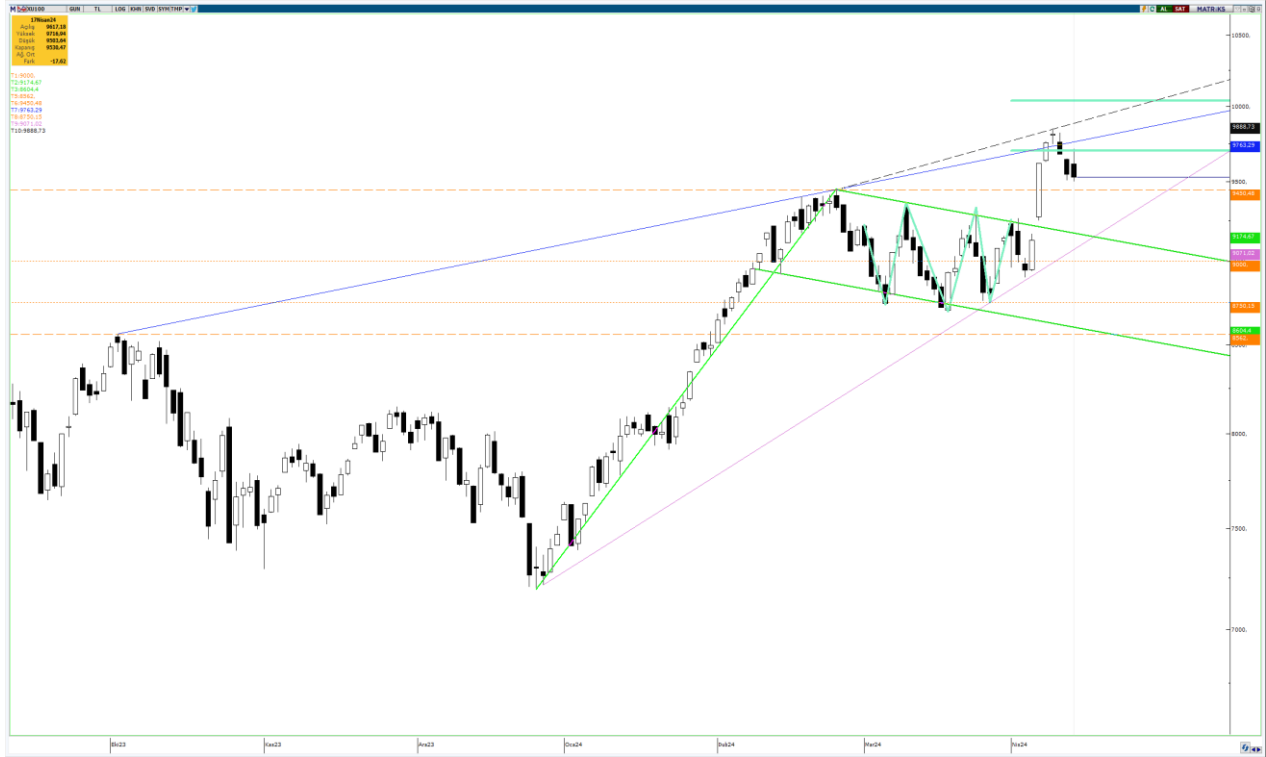

UYARI: Burada yer alan yatırım bilgi, yorum ve tavsiyeleri yatırım danışmanlığı kapsamında değildir. Yatırım danışmanlığı hizmeti; aracı kurumlar, portföy yönetim şirketleri, mevduat kabul etmeyen bankalar ile müşteri arasında imzalanacak yatırım danışmanlığı sözleşmesi çerçevesinde sunulmaktadır. Burada yer alan yorum ve tavsiyeler, yorum ve tavsiyede bulun anların kişisel görüşlerine dayanmaktadır. Bu görüşler mali durumunuz ile risk ve getiri tercihlerinize uygun olmayabilir. Bu nedenle, sadece burada yer alan bilgilere dayanılarak yatırım kararı verilmesi beklentilerinize uygun sonuçlar doğurmayabilir.

18.04.2024

Filtre kuralı gereği an itibarı ile iptal olmuş fincan kulp formasyonu ve kırılımı onaylanmış bayrak formasyonunun teorik hedefi 11.462, yarı hedefi ise 10.338'dir. Hacim indikatöründe 24 Ağustos 2023'den gelen düşen trendin kırılımı, formasyon kırılımlarının hacim destekli onaylanması açısından önemli.

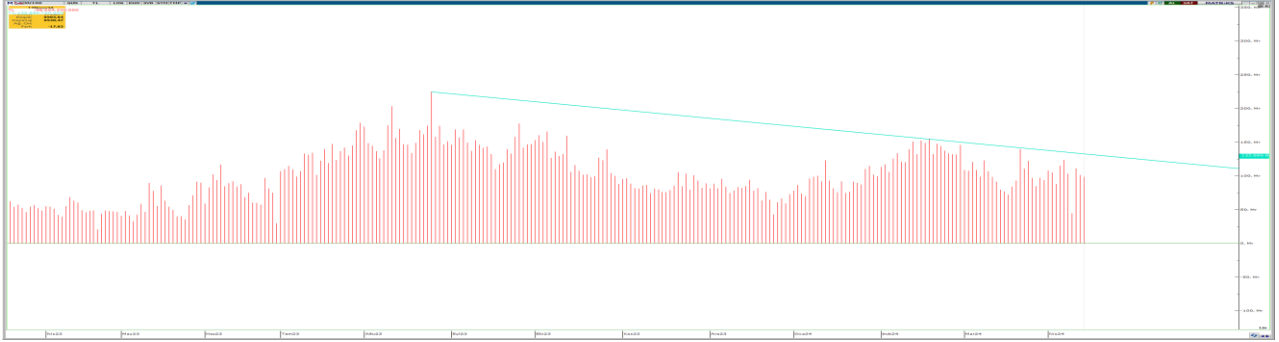

Dolar Bazlı Endeks güne 295 dolar seviyesinden başladı ve gün içinde 292-298 bandında satıcı hareket etti. Endeks 300 dolar psikolojik seviyesi altında seyrine devam ediyor. Yükselen üçgen formasyon direnci 305 dolar kırılmadığı sürece ara direnç 300 dolar, ara destek 290 dolar olmak üzere 274-305 (yükselen-yatay) sıkışmasını takip edeceğiz.



UYARI: Burada yer alan yatırım bilgi, yorum ve tavsiyeleri yatırım danışmanlığı kapsamında değildir. Yatırım danışmanlığı hizmeti; aracı kurumlar, portföy yönetim şirketleri, mevduat kabul etmeyen bankalar ile müşteri arasında imzalanacak yatırım danışmanlığı sözleşmesi çerçevesinde sunulmaktadır. Burada yer alan yorum ve tavsiyeler, yorum ve tavsiyede bulun anların kişisel görüşlerine dayanmaktadır. Bu görüşler mali durumunuz ile risk ve getiri tercihlerinize uygun olmayabilir. Bu nedenle, sadece burada yer alan bilgilere dayanılarak yatırım kararı verilmesi beklentilerinize uygun sonuçlar doğurmayabilir.

VIOP30 Yakın Vade Kontratı

	Uzlaşma Fiyatı	Destek-1	Destek-2	Destek-3	Direnç-1	Direnç-2	Direnç-3
VIOP30	10.442	10.405	10.154	9.966	10.482	10.629	10.885

VIOP30 Yakın Vade Kontratı, dün günü 10.442 uzlaşma fiyatından %0,29 satıcılı kapattı. Kontrat gün içerisinde 10.391-10.652 bandında hareket etti. Önemli destek bir önceki tarihi zirve 10.629'un aşağı yönlü kırılımı dün 3. günlük kapanışla birlikte onaylandı. Yukarı yönlü hareketlerde ilk etapta 10.482 yatay direnç ve ardından tarihi zirve 10.629 takip edilebilir. Geri çekilmenin sürmesi durumunda ise yatay destek 10.405 ve geçmiş düşen trend direnci 10.154 destek olarak izlenebilir.



UYARI: Burada yer alan yatırım bilgi, yorum ve tavsiyeleri yatırım danışmanlığı kapsamında değildir. Yatırım danışmanlığı hizmeti; aracı kurumlar, portföy yönetim şirketleri, mevduat kabul etmeyen bankalar ile müşteri arasında imzalanacak yatırım danışmanlığı sözleşmesi çerçevesinde sunulmaktadır. Burada yer alan yorum ve tavsiyeler, yorum ve tavsiyede bulun anların kişisel görüşlerine dayanmaktadır. Bu görüşler mali durumunuz ile risk ve getiri tercihlerinize uygun olmayabilir. Bu nedenle, sadece burada yer alan bilgilere dayanılarak yatırım kararı verilmesi beklentilerinize uygun sonuçlar doğurmayabilir.

USDTRY

	Kapanış	Destek-1	Destek-2	Destek-3	Direnç-1	Direnç-2	Direnç-3
USDTRY	32,42	32,42	32,24	32,22	32,81	33,17	33,47

USDTRY kurunda dün 32,4024-32,6235 bandında hareket edildi. Kur 5 günlük AO (32,42) üzerinde hareketine devam ediyor. Dolar/TL'de geri çekilmelerde ilk etapta 5 günlük AO ilk destek olarak önemli olacak. Yukarı yönlü hareketlerde ise %23,6 yükselen fibo seviyesi (32,81) ilk direnç olarak takip edilebilir.



UYARI: Burada yer alan yatırım bilgi, yorum ve tavsiyeleri yatırım danışmanlığı kapsamında değildir. Yatırım danışmanlığı hizmeti; aracı kurumlar, portföy yönetim şirketleri, mevduat kabul etmeyen bankalar ile müşteri arasında imzalanacak yatırım danışmanlığı sözleşmesi çerçevesinde sunulmaktadır. Burada yer alan yorum ve tavsiyeler, yorum ve tavsiyede bulun anların kişisel görüşlerine dayanmaktadır. Bu görüşler mali durumunuz ile risk ve getiri tercihlerinize uygun olmayabilir. Bu nedenle, sadece burada yer alan bilgilere dayanarak yatırım kararı verilmesi beklentilerinize uygun sonuçlar doğurmayabilir.

18.04.2024

GÜNLÜK PARA GİRİŐİ OLAN HİŐSELER-İlk 5 Kurum (TL) 17.04.2024

Sıra	Hisse	Kapanıő	Alıcılar Hacim	Satıcılar Hacim	Para Giriő
1	YKBNK	30,58	721.114.600	-461.153.400	259.961.200
2	GARAN	73,80	459.134.400	-232.788.600	226.345.800
3	TMSN	184,20	235.999.600	-111.493.100	124.506.500
4	TCELL	74,90	302.744.000	-201.933.600	100.810.400
5	TTKOM	37,20	227.033.500	-143.770.300	83.263.200
6	GOLTS	574,50	157.264.900	-91.184.380	66.080.520
7	AEFES	166,80	187.907.700	-122.400.500	65.507.200
8	TTRAK	930,00	183.595.200	-131.250.000	52.345.200
9	AKBNK	56,05	683.262.700	-649.537.900	33.724.800
10	KTLEV	155,20	84.572.640	-56.180.070	28.392.570
11	ARCLK	164,40	112.362.500	-90.342.060	22.020.440
12	ADEL	738,00	99.685.560	-78.225.500	21.460.060
13	AKSEN	37,60	54.905.300	-34.274.140	20.631.160
14	VESTL	88,15	90.954.320	-72.599.130	18.355.190
15	MAGEN	18,91	43.033.370	-25.835.670	17.197.700
16	GSRAY	8,12	78.240.310	-61.928.670	16.311.640
17	TAVHL	198,40	109.217.800	-94.557.580	14.660.220
18	ATATP	142,00	70.013.020	-55.548.000	14.465.020
19	ZOREN	5,86	147.484.000	-133.032.500	14.451.500
20	OBAMS	44,66	49.857.650	-36.862.780	12.994.870
21	LOGO	83,80	27.796.940	-15.339.480	12.457.460
22	AKSA	104,00	40.787.190	-28.390.970	12.396.220
23	FONET	25,22	30.010.240	-18.990.350	11.019.890
24	ISMEN	32,70	50.146.030	-40.107.340	10.038.690
25	AKGRT	6,87	30.364.760	-20.498.400	9.866.360
26	BTCIM	135,10	127.927.500	-118.378.100	9.549.400
27	AGHOL	304,00	147.840.300	-138.495.200	9.345.100
28	ENERY	171,60	36.261.810	-26.995.870	9.265.940
29	MAVI	82,55	82.948.030	-73.754.360	9.193.670
30	BEGYO	4,34	26.154.240	-17.075.500	9.078.740
31	BJKAS	81,70	43.640.330	-34.605.220	9.035.110
32	AHGAZ	12,91	27.932.150	-18.897.590	9.034.560
33	SNICA	38,00	37.478.550	-28.611.230	8.867.320
34	AKENR	24,12	55.448.800	-46.773.930	8.674.870
35	ODINE	83,25	121.961.000	-113.849.400	8.111.600
36	GLCVY	47,72	20.573.330	-12.529.900	8.043.430
37	AYDEM	27,40	30.932.590	-22.925.340	8.007.250
38	CWENE	295,25	35.045.160	-27.104.760	7.940.400
39	CLEBI	1.805,00	43.957.340	-36.022.060	7.935.280
40	RALYH	153,70	17.654.640	-10.122.050	7.532.590

Kaynak: MATRIKS

UYARI: Burada yer alan yatırım bilgi, yorum ve tavsiyeleri yatırım danışmanlığı kapsamında değildir. Yatırım danışmanlığı hizmeti; aracı kurumlar, portföy yönetim şirketleri, mevduat kabul etmeyen bankalar ile müşteri arasında imzalanacak yatırım danışmanlığı sözleşmesi çerçevesinde sunulmaktadır. Burada yer alan yorum ve tavsiyeler, yorum ve tavsiyede bulun anların kişisel görüşlerine dayanmaktadır. Bu görüşler mali durumunuz ile risk ve getiri tercihlerinize uygun olmayabilir. Bu nedenle, sadece burada yer alan bilgilere dayanılarak yatırım kararı verilmesi beklentilerinize uygun sonuçlar doğurmayabilir.

18.04.2024

GÜNLÜK PARA ÇIKIŐI OLAN HİSSELER-İlk 5 Kurum (TL) 17.04.2024

Sıra	Hisse	Kapanıő	Alıcılar Hacim	Satıcılar Hacim	Para Çıkıőı
1	FROTO	1.118,00	189.553.800	-400.777.400	-211.223.600
2	EKGYO	10,16	266.562.100	-434.183.900	-167.621.800
3	TOASO	259,75	226.012.200	-380.632.700	-154.620.500
4	TUPRS	186,50	374.331.800	-516.991.000	-142.659.200
5	ISCTR	12,26	332.596.000	-450.752.800	-118.156.800
6	THYAO	295,25	512.076.400	-621.081.700	-109.005.300
7	HALKB	14,39	139.342.600	-239.461.500	-100.118.900
8	DOAS	399,75	286.916.100	-375.526.800	-88.610.700
9	SASA	39,88	141.926.900	-224.707.100	-82.780.200
10	SAHOL	83,50	376.412.400	-456.896.600	-80.484.200
11	KCHOL	216,90	218.435.600	-295.354.600	-76.919.000
12	ENKAI	34,90	87.454.640	-158.997.700	-71.543.060
13	EREGL	40,12	212.728.000	-279.237.200	-66.509.200
14	ENTRA	14,00	82.765.190	-145.084.300	-62.319.110
15	BIMAS	387,75	315.876.900	-372.916.700	-57.039.800
16	PETKM	19,92	162.905.100	-217.048.300	-54.143.200
17	KOZAL	23,70	188.828.700	-241.708.100	-52.879.400
18	KCAER	58,90	111.689.100	-159.539.200	-47.850.100
19	ASELS	57,70	97.315.580	-142.282.100	-44.966.520
20	PGSUS	839,50	219.837.200	-261.275.600	-41.438.400
21	TKFEN	39,08	96.748.100	-138.090.100	-41.342.000
22	MGROS	418,00	206.328.200	-247.246.700	-40.918.500
23	ASTOR	94,80	147.289.800	-187.886.600	-40.596.800
24	SISE	46,70	66.630.430	-105.955.800	-39.325.370
25	ODAS	9,03	93.183.490	-125.540.600	-32.357.110
26	ASUZU	104,40	40.298.920	-67.119.840	-26.820.920
27	KOZAA	48,56	46.323.200	-72.779.790	-26.456.590
28	BRYAT	3.395,00	64.459.110	-87.910.260	-23.451.150
29	TRGYO	46,00	100.159.900	-123.445.300	-23.285.400
30	KONTR	230,90	56.692.330	-79.747.420	-23.055.090
31	BAYRK	50,25	56.754.220	-79.141.570	-22.387.350
32	SOKM	58,75	284.498.200	-305.831.300	-21.333.100
33	KRDMD	23,16	122.932.000	-143.734.600	-20.802.600
34	IPEKE	40,22	34.927.470	-54.964.360	-20.036.890
35	MIATK	62,40	39.256.880	-58.218.780	-18.961.900
36	OZKGY	8,21	22.504.440	-41.000.060	-18.495.620
37	GOZDE	22,86	28.750.680	-44.602.000	-15.851.320
38	CELHA	41,62	42.186.910	-57.943.230	-15.756.320
39	TABGD	131,80	59.390.290	-73.259.310	-13.869.020
40	ALARK	137,10	86.494.900	-100.318.500	-13.823.600

Kaynak: MATRIKS

UYARI: Burada yer alan yatırım bilgi, yorum ve tavsiyeleri yatırım danışmanlığı kapsamında değildir. Yatırım danışmanlığı hizmeti; aracı kurumlar, portföy yönetim şirketleri, mevduat kabul etmeyen bankalar ile müşteri arasında imzalanacak yatırım danışmanlığı sözleşmesi çerçevesinde sunulmaktadır. Burada yer alan yorum ve tavsiyeler, yorum ve tavsiyede bulun anların kişisel görüşlerine dayanmaktadır. Bu görüşler mali durumunuz ile risk ve getiri tercihlerinize uygun olmayabilir. Bu nedenle, sadece burada yer alan bilgilere dayanılarak yatırım kararı verilmesi beklentilerinize uygun sonuçlar doğurmayabilir.

PİRAMİT MENKUL KIYMETLER A.Ő.

Gümüşsuyu Mah. İnönü Cad. Işık Apt. No:53 Kat:5 Daire 9-10 Taksim/İstanbul
Tel: 0212 293 95 00 Faks: 0212 293 95 60

Balıkesir İrtibat Bürosu

Altıeylül Mah. Keçeci sok. Özcaner İş merkezi No:17 K:1 Altıeylül/ Balıkesir
Tel: 0266 280 15 00 Faks: 0266 245 23 34

Ferdi Uğur Taçkınlar Araştırma Müdürü 02123953227

ugur.tackinlar@piramitmenkul.com.tr

Arif Tekin Seğmen Piramit PYS Araştırma Uzmanı 02123953213

arif.segmen@piramitmenkul.com.tr

Ahmet Ökmen Araştırma Uzmanı 02123953251

ahmet.okmen@piramitmenkul.com.tr

Ubeyde Safvan Erbaş Araştırma Uzmanı 02123953229

ubeyde.eras@piramitmenkul.com.tr



UYARI: Burada yer alan yatırım bilgi, yorum ve tavsiyeleri yatırım danışmanlığı kapsamında değildir. Yatırım danışmanlığı hizmeti; aracı kurumlar, portföy yönetim şirketleri, mevduat kabul etmeyen bankalar ile müşteri arasında imzalanacak yatırım danışmanlığı sözleşmesi çerçevesinde sunulmaktadır. Burada yer alan yorum ve tavsiyeler, yorum ve tavsiyede bulun anların kişisel görüşlerine dayanmaktadır. Bu görüşler mali durumunuz ile risk ve getiri tercihlerinize uygun olmayabilir. Bu nedenle, sadece burada yer alan bilgilere dayanılarak yatırım kararı verilmesi beklentilerinize uygun sonuçlar doğurmayabilir.