

BIST-100

| | Kapanıő | Destek-1 | Destek-2 | Destek-3 | Direnç-1 | Direnç-2 | Direnç-3 |
|---------|---------|----------|----------|----------|----------|----------|----------|
| BIST100 | 9.129 | 9.000 | 8.750 | 8.641 | 9.214 | 9.450 | 9.716 |

BIST100 Endeksi dün günü %2,05 yükseliő ile 9.129 puandan kapattı. Endeks güne 8.949 puandan yatay alıcılı bir görünümle başladıktan sonra gün içinde 8.938-9.168 bandında alıcılı hareket etti. Endekste ki yükseliőe bankacılık endeksindeki %5,75'lik yükseliő öncülük etti. Endeksin hacmi ise 115mlr TL ile son dönem ortalamalarına yakın gerçekleşti. Günlük bazda takip ettiđimiz yükselen bayrak formasyonu destek (8.641) ve direnç (9.214) seviyeleri dışında kapanıőlar teknik açıdan önemli olacak. Bu seviyeler dışında hareketlerde ilk direnç olarak tarihi zirve (9.450); ilk destek olarak ise bir önceki (Ekim 2023) tarihi zirve (8.562) seviyeleri takip edilebilir.

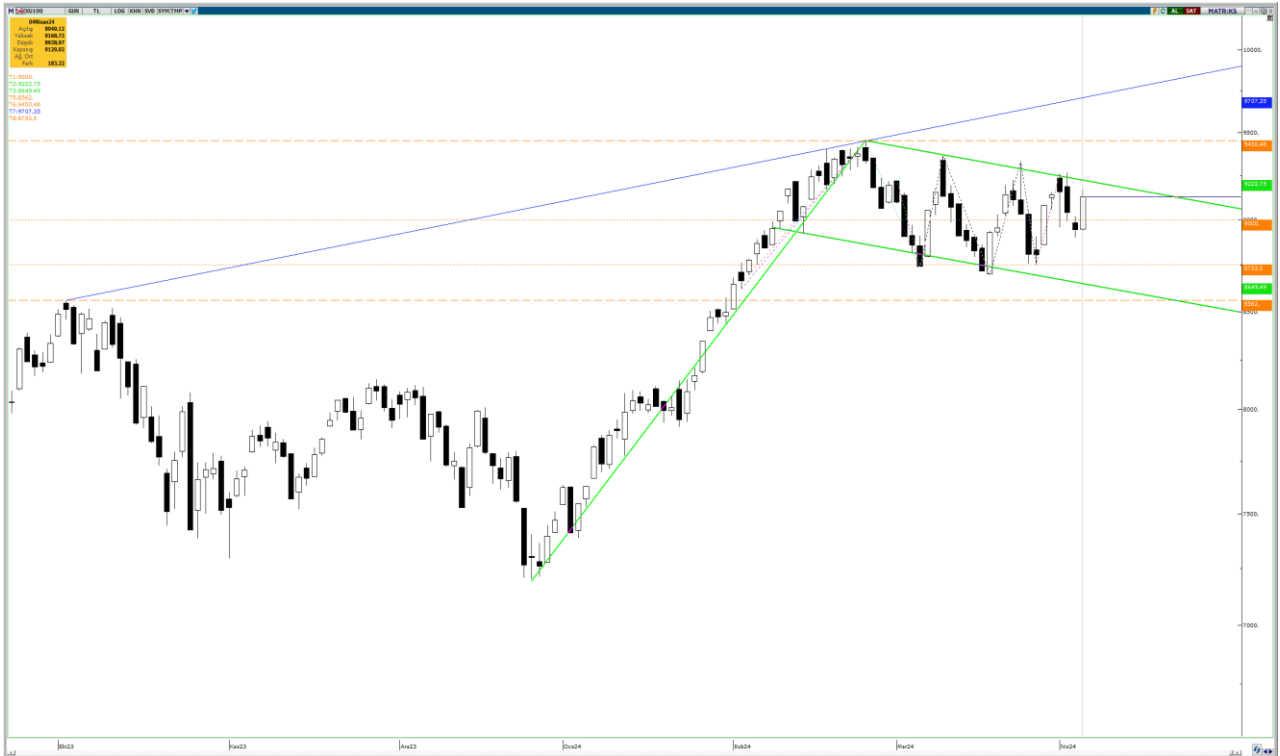

UYARI: Burada yer alan yatırım bilgi, yorum ve tavsiyeleri yatırım danışmanlığı kapsamında değildir. Yatırım danışmanlığı hizmeti; aracı kurumlar, portföy yönetim şirketleri, mevduat kabul etmeyen bankalar ile müşteri arasında imzalanacak yatırım danışmanlığı sözleşmesi çerçevesinde sunulmaktadır. Burada yer alan yorum ve tavsiyeler, yorum ve tavsiyede bulun anların kişisel görüşlerine dayanmaktadır. Bu görüşler mali durumunuz ile risk ve getiri tercihlerinize uygun olmayabilir. Bu nedenle, sadece burada yer alan bilgilere dayanılarak yatırım kararı verilmesi beklentilerinize uygun sonuçlar doğurmayabilir.

Dolar Bazlı Endeks güne 280 seviyesinden başladı ve gün içinde 280-287 bandında alıcılı hareket etti. Yukarı yönlü hareketlerde uzun vadeli yatay direnç (290 dolar) ve ardından 300 dolar psikolojik seviyesi takip edilebilir. Geri çekilmelerde ise 270 dolar seviyesi hem yükselen üçgen formasyon desteği hem de uzun vade yatay destek olarak takip edilebilir.



UYARI: Burada yer alan yatırım bilgi, yorum ve tavsiyeleri yatırım danışmanlığı kapsamında değildir. Yatırım danışmanlığı hizmeti; aracı kurumlar, portföy yönetim şirketleri, mevduat kabul etmeyen bankalar ile müşteri arasında imzalanacak yatırım danışmanlığı sözleşmesi çerçevesinde sunulmaktadır. Burada yer alan yorum ve tavsiyeler, yorum ve tavsiyede bulun anların kişisel görüşlerine dayanmaktadır. Bu görüşler mali durumunuz ile risk ve getiri tercihlerinize uygun olmayabilir. Bu nedenle, sadece burada yer alan bilgilere dayanılarak yatırım kararı verilmesi beklentilerinize uygun sonuçlar doğurmayabilir.

VIOP30 Yakın Vade Kontratı

| | Uzlaşma Fiyatı | Destek-1 | Destek-2 | Destek-3 | Direnç-1 | Direnç-2 | Direnç-3 |
|--------|----------------|----------|----------|----------|----------|----------|----------|
| VIOP30 | 10.206 | 9.966 | 9.861 | 9.650 | 10.232 | 10.405 | 10.482 |

VIOP30 Yakın Vade Kontratı, dün günü 10.206 uzlaşma fiyatından %1,86 alıcılı kapattı. Kontrat gün içerisinde 9.891-10.230 bandında dalgalı hareket etti. Teknik bakımdan yukarı yönlü hareketlerde 10.232 alçalan trend direncini takip etmekteyiz. Geri çekilmelerde 01 Aralık zirvesi (9.966) ve yükselen trend desteği (9.861) izlenebilir.



UYARI: Burada yer alan yatırım bilgi, yorum ve tavsiyeleri yatırım danışmanlığı kapsamında değildir. Yatırım danışmanlığı hizmeti; aracı kurumlar, portföy yönetim şirketleri, mevduat kabul etmeyen bankalar ile müşteri arasında imzalanacak yatırım danışmanlığı sözleşmesi çerçevesinde sunulmaktadır. Burada yer alan yorum ve tavsiyeler, yorum ve tavsiyede bulun anların kişisel görüşlerine dayanmaktadır. Bu görüşler mali durumunuz ile risk ve getiri tercihlerinize uygun olmayabilir. Bu nedenle, sadece burada yer alan bilgilere dayanılarak yatırım kararı verilmesi beklentilerinize uygun sonuçlar doğurmayabilir.

USDTRY

| | Kapanış | Destek-1 | Destek-2 | Destek-3 | Direnç-1 | Direnç-2 | Direnç-3 |
|--------|---------|----------|----------|----------|----------|----------|----------|
| USDTRY | 31,91 | 31,82 | 31,77 | 31,38 | 32,02 | 32,14 | 32,39 |

USDTRY kurunda dün 31,8550-31,9943 bandında hareket edildi. Dolar/TL'de geri çekilmelerde hem yükselen trend desteği hem de geçmişte direnç olarak çalışmış yatay destek (güçlü destek) 31,82; yukarı yönlü hareketlerde ise uzun bir aradan sonra 22 günlük AO (32,02) direnç olarak takip edilebilir.

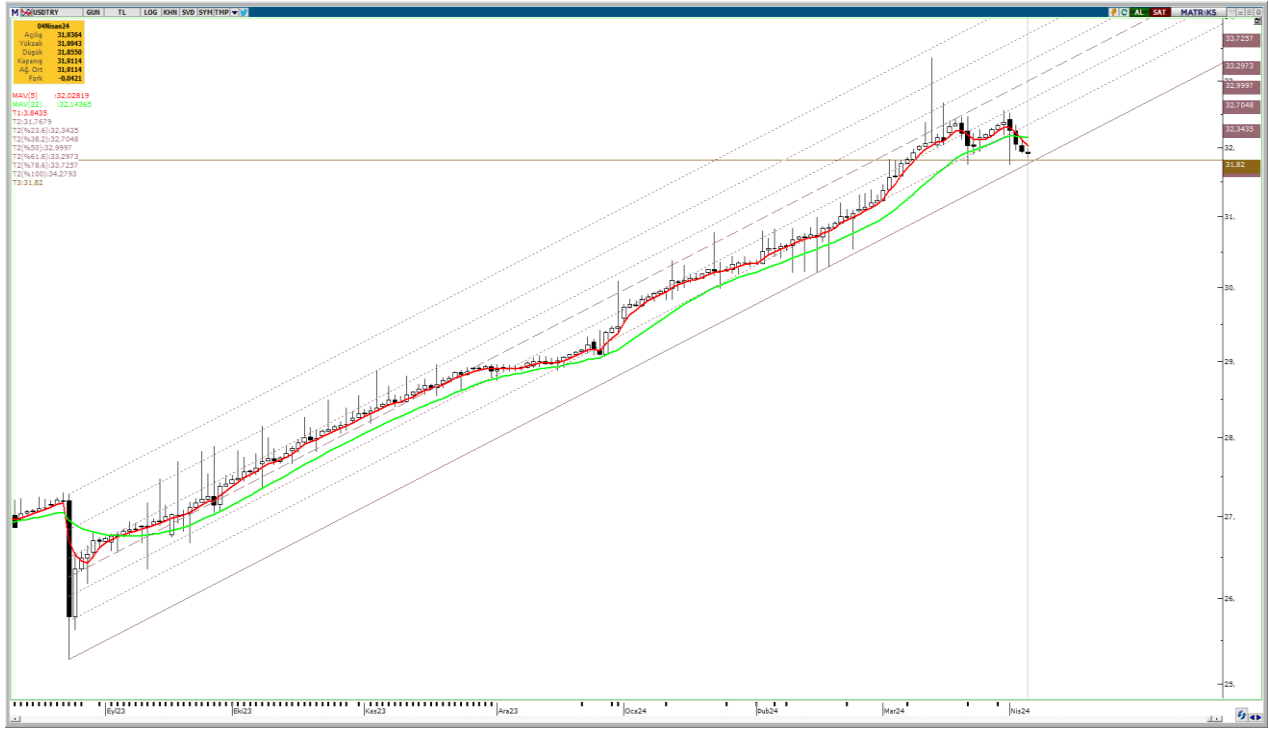

UYARI: Burada yer alan yatırım bilgi, yorum ve tavsiyeleri yatırım danışmanlığı kapsamında değildir. Yatırım danışmanlığı hizmeti; aracı kurumlar, portföy yönetim şirketleri, mevduat kabul etmeyen bankalar ile müşteri arasında imzalanacak yatırım danışmanlığı sözleşmesi çerçevesinde sunulmaktadır. Burada yer alan yorum ve tavsiyeler, yorum ve tavsiyede bulun anların kişisel görüşlerine dayanmaktadır. Bu görüşler mali durumunuz ile risk ve getiri tercihlerinize uygun olmayabilir. Bu nedenle, sadece burada yer alan bilgilere dayanarak yatırım kararı verilmesi beklentilerinize uygun sonuçlar doğurmayabilir.

05.04.2024

GÜNLÜK PARA GİRİŐİ OLAN HİSSELER-İlk 5 Kurum (TL) 04.04.2024

| Sıra | Hisse | Kapanıő | Alıcılar Hacim | Satıcılar Hacim | Para Giriőü |
|------|-------|----------|----------------|-----------------|-------------|
| 1 | ISCTR | 12,50 | 994.012.200 | -750.744.300 | 243.267.900 |
| 2 | TUPRS | 169,90 | 940.191.600 | -707.808.500 | 232.383.100 |
| 3 | EREGL | 39,42 | 451.064.500 | -239.018.400 | 212.046.100 |
| 4 | AKBNK | 52,40 | 655.591.000 | -488.822.900 | 166.768.100 |
| 5 | SAHOL | 86,00 | 815.204.700 | -665.162.600 | 150.042.100 |
| 6 | GARAN | 72,35 | 438.600.900 | -303.343.100 | 135.257.800 |
| 7 | TCELL | 71,10 | 518.356.400 | -417.408.300 | 100.948.100 |
| 8 | SISE | 46,44 | 317.455.900 | -227.660.500 | 89.795.400 |
| 9 | KOZAL | 22,04 | 197.873.500 | -113.039.700 | 84.833.800 |
| 10 | MGROS | 433,50 | 214.090.600 | -137.855.700 | 76.234.900 |
| 11 | TTKOM | 33,28 | 196.997.700 | -127.555.400 | 69.442.300 |
| 12 | KRDMD | 21,64 | 164.659.200 | -108.619.800 | 56.039.400 |
| 13 | DOAS | 315,00 | 140.718.100 | -92.195.740 | 48.522.360 |
| 14 | FROTO | 1.165,00 | 168.756.300 | -126.670.000 | 42.086.300 |
| 15 | ASELS | 53,85 | 185.543.700 | -145.696.300 | 39.847.400 |
| 16 | ENKAI | 34,92 | 137.326.100 | -97.685.180 | 39.640.920 |
| 17 | HALKB | 14,25 | 225.664.800 | -186.870.900 | 38.793.900 |
| 18 | MAVI | 79,70 | 108.423.800 | -70.204.570 | 38.219.230 |
| 19 | AEFES | 159,20 | 332.066.500 | -294.124.700 | 37.941.800 |
| 20 | YKBNK | 28,60 | 447.010.600 | -409.842.800 | 37.167.800 |
| 21 | OBAMS | 44,40 | 105.203.000 | -70.078.090 | 35.124.910 |
| 22 | TABGD | 137,30 | 102.664.400 | -71.943.010 | 30.721.390 |
| 23 | PETKM | 18,80 | 168.732.300 | -144.005.200 | 24.727.100 |
| 24 | ULKER | 101,50 | 90.260.670 | -65.878.480 | 24.382.190 |
| 25 | VESBE | 20,12 | 61.202.970 | -38.815.910 | 22.387.060 |
| 26 | KTLEV | 129,40 | 42.846.760 | -22.127.760 | 20.719.000 |
| 27 | TTRAK | 878,00 | 59.634.450 | -39.609.160 | 20.025.290 |
| 28 | ENJSA | 56,75 | 45.589.230 | -26.342.360 | 19.246.870 |
| 29 | KOZAA | 46,76 | 64.811.500 | -47.778.240 | 17.033.260 |
| 30 | KCHOL | 209,20 | 237.774.100 | -221.718.800 | 16.055.300 |
| 31 | MPARK | 212,00 | 44.566.540 | -28.938.820 | 15.627.720 |
| 32 | CLEBI | 1.703,00 | 57.051.930 | -42.844.440 | 14.207.490 |
| 33 | TAVHL | 179,50 | 77.876.900 | -65.029.860 | 12.847.040 |
| 34 | KCAER | 43,90 | 34.561.200 | -21.985.660 | 12.575.540 |
| 35 | SOKM | 61,35 | 61.397.090 | -49.230.030 | 12.167.060 |
| 36 | OTKAR | 464,00 | 46.427.740 | -34.714.190 | 11.713.550 |
| 37 | TKFEN | 40,08 | 37.019.640 | -25.310.030 | 11.709.610 |
| 38 | AKGRT | 6,62 | 30.745.860 | -19.208.510 | 11.537.350 |
| 39 | AGHOL | 276,25 | 58.017.240 | -46.493.420 | 11.523.820 |
| 40 | OYAKC | 56,50 | 61.677.060 | -50.769.120 | 10.907.940 |

Kaynak: MATRIKS

UYARI: Burada yer alan yatırım bilgi, yorum ve tavsiyeleri yatırım danışmanlığı kapsamında değildir. Yatırım danışmanlığı hizmeti; aracı kurumlar, portföy yönetim şirketleri, mevduat kabul etmeyen bankalar ile müşteri arasında imzalanacak yatırım danışmanlığı sözleşmesi çerçevesinde sunulmaktadır. Burada yer alan yorum ve tavsiyeler, yorum ve tavsiyede bulun anların kişisel görüşlerine dayanmaktadır. Bu görüşler mali durumunuz ile risk ve getiri tercihlerinize uygun olmayabilir. Bu nedenle, sadece burada yer alan bilgilere dayanılarak yatırım kararı verilmesi beklentilerinize uygun sonuçlar doğurmayabilir.

05.04.2024

GÜNLÜK PARA ÇIKIŐI OLAN HİSSELER-İlk 5 Kurum (TL) 04.04.2024

| Sıra | Hisse | Kapanıő | Alıcılar Hacim | Satıcılar Hacim | Para Çıkıőı |
|------|-------|----------|----------------|-----------------|----------------|
| 1 | THYAO | 290,00 | 2.371.011.000 | -3.613.863.000 | -1.242.852.000 |
| 2 | VESTL | 84,75 | 201.274.700 | -398.053.200 | -196.778.500 |
| 3 | PGSUS | 793,50 | 206.520.700 | -382.000.400 | -175.479.700 |
| 4 | TOASO | 252,75 | 194.303.600 | -316.545.100 | -122.241.500 |
| 5 | ODINE | 69,90 | 316.336.500 | -397.312.300 | -80.975.800 |
| 6 | PATEK | 110,80 | 135.696.800 | -176.998.300 | -41.301.500 |
| 7 | JANTS | 295,50 | 108.227.800 | -137.551.000 | -29.323.200 |
| 8 | KONYA | 9.552,50 | 23.891.140 | -41.170.120 | -17.278.980 |
| 9 | GUBRF | 149,20 | 39.295.850 | -55.155.800 | -15.859.950 |
| 10 | VAKBN | 15,99 | 357.265.700 | -372.575.600 | -15.309.900 |
| 11 | ODAS | 8,14 | 44.793.110 | -59.420.860 | -14.627.750 |
| 12 | ADEL | 626,50 | 38.366.660 | -52.675.950 | -14.309.290 |
| 13 | ALVES | 54,10 | 36.473.510 | -49.719.020 | -13.245.510 |
| 14 | ISGSY | 27,16 | 19.326.020 | -30.984.920 | -11.658.900 |
| 15 | GEREL | 32,42 | 27.116.660 | -38.060.040 | -10.943.380 |
| 16 | AVPGY | 45,40 | 32.545.260 | -42.888.240 | -10.342.980 |
| 17 | QUAGR | 3,82 | 10.910.980 | -20.756.200 | -9.845.220 |
| 18 | BVSAN | 109,50 | 16.333.440 | -26.001.220 | -9.667.780 |
| 19 | TARKM | 570,00 | 12.232.510 | -21.552.420 | -9.319.910 |
| 20 | FMIZP | 330,25 | 9.412.268 | -18.505.990 | -9.093.722 |
| 21 | BRYAT | 3.107,50 | 30.229.260 | -39.193.280 | -8.964.020 |
| 22 | DAPGM | 32,02 | 29.466.130 | -38.170.300 | -8.704.170 |
| 23 | TMSN | 132,80 | 36.344.750 | -44.870.720 | -8.525.970 |
| 24 | EKOS | 44,02 | 19.496.800 | -26.177.190 | -6.680.390 |
| 25 | SASA | 37,80 | 111.695.000 | -118.069.900 | -6.374.900 |
| 26 | KBORU | 106,00 | 13.211.020 | -19.415.710 | -6.204.690 |
| 27 | CANTE | 17,42 | 18.441.370 | -24.625.340 | -6.183.970 |
| 28 | ASTOR | 89,95 | 92.652.830 | -98.752.500 | -6.099.670 |
| 29 | AKCNS | 136,90 | 41.526.820 | -47.326.890 | -5.800.070 |
| 30 | MAGEN | 13,97 | 18.737.360 | -24.529.620 | -5.792.260 |
| 31 | BJKAS | 64,60 | 29.559.620 | -35.029.350 | -5.469.730 |
| 32 | PAPIL | 123,30 | 10.880.260 | -15.920.160 | -5.039.900 |
| 33 | PENTA | 16,90 | 7.968.196 | -12.508.260 | -4.540.064 |
| 34 | EUPWR | 145,00 | 8.285.903 | -12.779.360 | -4.493.457 |
| 35 | VBTYZ | 31,28 | 14.056.160 | -18.487.450 | -4.431.290 |
| 36 | HEKTS | 14,59 | 26.643.760 | -30.812.070 | -4.168.310 |
| 37 | TKNSA | 36,88 | 8.874.100 | -12.901.530 | -4.027.430 |
| 38 | ALARK | 128,10 | 67.525.970 | -71.507.940 | -3.981.970 |
| 39 | AKSGY | 15,24 | 8.488.324 | -12.434.970 | -3.946.646 |
| 40 | MEGMT | 38,56 | 9.991.212 | -13.891.820 | -3.900.608 |

Kaynak: MATRIKS

UYARI: Burada yer alan yatırım bilgi, yorum ve tavsiyeleri yatırım danışmanlığı kapsamında değildir. Yatırım danışmanlığı hizmeti; aracı kurumlar, portföy yönetim şirketleri, mevduat kabul etmeyen bankalar ile müşteri arasında imzalanacak yatırım danışmanlığı sözleşmesi çerçevesinde sunulmaktadır. Burada yer alan yorum ve tavsiyeler, yorum ve tavsiyede bulun anların kişisel görüşlerine dayanmaktadır. Bu görüşler mali durumunuz ile risk ve getiri tercihlerinize uygun olmayabilir. Bu nedenle, sadece burada yer alan bilgilere dayanılarak yatırım kararı verilmesi beklentilerinize uygun sonuçlar doğurmayabilir.

PİRAMİT MENKUL KIYMETLER A.Ő.

Gümüşsuyu Mah. İnönü Cad. Işık Apt. No:53 Kat:5 Daire 9-10 Taksim/İstanbul
Tel: 0212 293 95 00 Faks: 0212 293 95 60

Balıkesir İrtibat Bürosu

Altıeylül Mah. Keçeci sok. Özcaner İş merkezi No:17 K:1 Altıeylül/ Balıkesir
Tel: 0266 280 15 00 Faks: 0266 245 23 34

Ferdi Uğur Taçkınlar

Araştırma Müdürü
02123953227

ugur.tackinlar@piramitmenkul.com.tr

Arif Tekin Seğmen

Piramit PYS Araştırma Uzmanı
02123953213

arif.segmen@piramitmenkul.com.tr

Ahmet Ökmen

Araştırma Uzmanı
02123953251

ahmet.okmen@piramitmenkul.com.tr

Ubeyde Safvan Erbaş

Araştırma Uzmanı
02123953229

ubeyde.eras@piramitmenkul.com.tr



UYARI: Burada yer alan yatırım bilgi, yorum ve tavsiyeleri yatırım danışmanlığı kapsamında değildir. Yatırım danışmanlığı hizmeti; aracı kurumlar, portföy yönetim şirketleri, mevduat kabul etmeyen bankalar ile müşteri arasında imzalanacak yatırım danışmanlığı sözleşmesi çerçevesinde sunulmaktadır. Burada yer alan yorum ve tavsiyeler, yorum ve tavsiyede bulun anların kişisel görüşlerine dayanmaktadır. Bu görüşler mali durumunuz ile risk ve getiri tercihlerinize uygun olmayabilir. Bu nedenle, sadece burada yer alan bilgilere dayanılarak yatırım kararı verilmesi beklentilerinize uygun sonuçlar doğurmayabilir.