

BIST-100

	Kapanış	Destek-1	Destek-2	Destek-3	Direnç-1	Direnç-2	Direnç-3
BIST100	9.142	9.000	8.649	8.562	9.247	9.450	9.668

BIST100 Endeksi Cuma günü işlemleri %0,69 yükseliş ile 9.142 puandan kapattı. Endeks güne 9.125 puandan alıcılı bir görünümle başladıktan sonra gün içinde 9.055-9.154 bandında dalgalı hareket etti. Endeksteeki yükselişe Maden ve Bilişim sektör endekslerindeki yükseliş öncülük etti. Endeksin hacmi ise 93,8mlr TL ile son dönem ortalamalarına yakın gerçekleşti. Günlük bazda takip ettiğimiz yükselen bayrak formasyonu destek (8.649) ve direnç (9.247) seviyeleri dışında kapanışlar teknik açıdan önemli olacak. Bu seviyeler dışında hareketlerde ilk direnç olarak tarihi zirve (9.450); ilk destek olarak ise bir önceki (Ekim 2023) tarihi zirve (8.562) seviyeleri takip edilebilir.

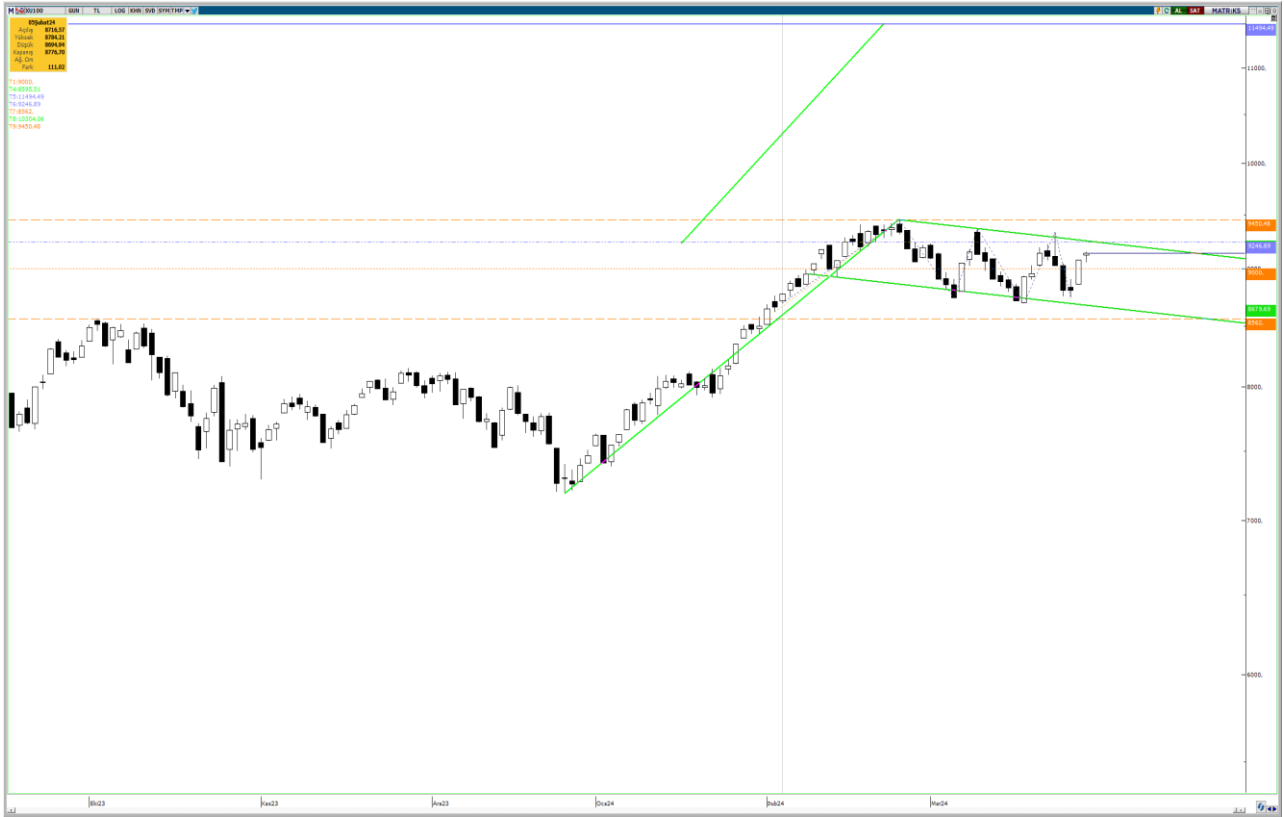

UYARI: Burada yer alan yatırım bilgi, yorum ve tavsiyeleri yatırım danışmanlığı kapsamında değildir. Yatırım danışmanlığı hizmeti; aracı kurumlar, portföy yönetim şirketleri, mevduat kabul etmeyen bankalar ile müşteri arasında imzalanacak yatırım danışmanlığı sözleşmesi çerçevesinde sunulmaktadır. Burada yer alan yorum ve tavsiyeler, yorum ve tavsiyede bulun anların kişisel görüşlerine dayanmaktadır. Bu görüşler mali durumunuz ile risk ve getiri tercihlerinize uygun olmayabilir. Bu nedenle, sadece burada yer alan bilgilere dayanılarak yatırım kararı verilmesi beklentilerinize uygun sonuçlar doğurmayabilir.

Dolar Bazlı Endeks güne 281 seviyesinden başladı ve gün içinde 279-282 bandında dalgalı hareket etti. Yukarı yönlü hareketlerde uzun vadeli yatay direnç (290 dolar) ve ardından 300 dolar psikolojik seviyesi takip edilebilir. Geri çekilmelerde ise 270 dolar seviyesi hem yükselen üçgen formasyon desteđi hem de uzun vade yatay destek olarak takip edilebilir.



UYARI: Burada yer alan yatırım bilgi, yorum ve tavsiyeleri yatırım danışmanlığı kapsamında değildir. Yatırım danışmanlığı hizmeti; aracı kurumlar, portföy yönetim şirketleri, mevduat kabul etmeyen bankalar ile müşteri arasında imzalanacak yatırım danışmanlığı sözleşmesi çerçevesinde sunulmaktadır. Burada yer alan yorum ve tavsiyeler, yorum ve tavsiyede bulun anların kişisel görüşlerine dayanmaktadır. Bu görüşler mali durumunuz ile risk ve getiri tercihlerinize uygun olmayabilir. Bu nedenle, sadece burada yer alan bilgilere dayanılarak yatırım kararı verilmesi beklentilerinize uygun sonuçlar doğurmayabilir.

VIOP30 Yakın Vade Kontratı

	Uzlaşma Fiyatı	Destek-1	Destek-2	Destek-3	Direnç-1	Direnç-2	Direnç-3
VIOP30	10.106	9.966	9.794	9.650	10.284	10.405	10.482

VIOP30 Yakın Vade Kontratı, Cuma gününü 10.106 uzlaşma fiyatından yatay bir görünüm ile kapattı. Kontrat gün içinde 10.035-10.157 bandında dalgalı hareket etti. Teknik bakımdan yukarı yönlü hareketlerde 10.284 alçalan trend direncini takip etmekteyiz. Geri çekilmelerde 01 Aralık zirvesi (9.966) ve yükselen trend desteği (9.794) izlenebilir.



UYARI: Burada yer alan yatırım bilgi, yorum ve tavsiyeleri yatırım danışmanlığı kapsamında değildir. Yatırım danışmanlığı hizmeti; aracı kurumlar, portföy yönetim şirketleri, mevduat kabul etmeyen bankalar ile müşteri arasında imzalanacak yatırım danışmanlığı sözleşmesi çerçevesinde sunulmaktadır. Burada yer alan yorum ve tavsiyeler, yorum ve tavsiyede bulun anların kişisel görüşlerine dayanmaktadır. Bu görüşler mali durumunuz ile risk ve getiri tercihlerinize uygun olmayabilir. Bu nedenle, sadece burada yer alan bilgilere dayanılarak yatırım kararı verilmesi beklentilerinize uygun sonuçlar doğurmayabilir.

USDTRY

	Son	Destek-1	Destek-2	Destek-3	Direnç-1	Direnç-2	Direnç-3
USDTRY	32,38	32,30	32,15	31,82	32,52	32,85	33,15

USDTRY kurunda Cuma günü 32,1864-32,5469 bandında hareket edildi. Dolar/TL'de geri çekilmelerde yükselen fibo %23,6 seviyesini (32,15) destek olarak takip etmekteyiz. Yukarı yönlü hareketlerde 32,52 direnç seviyesi ilk etapta izlenebilir.

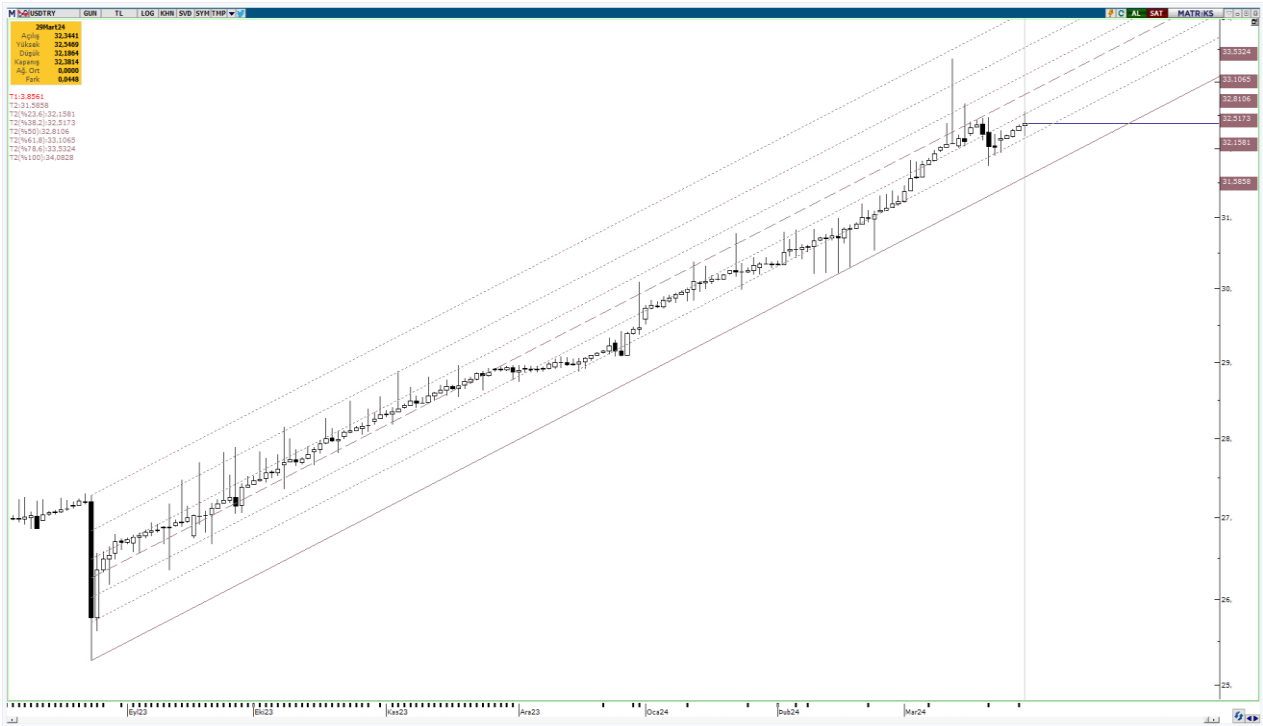

UYARI: Burada yer alan yatırım bilgi, yorum ve tavsiyeleri yatırım danışmanlığı kapsamında değildir. Yatırım danışmanlığı hizmeti; aracı kurumlar, portföy yönetim şirketleri, mevduat kabul etmeyen bankalar ile müşteri arasında imzalanacak yatırım danışmanlığı sözleşmesi çerçevesinde sunulmaktadır. Burada yer alan yorum ve tavsiyeler, yorum ve tavsiyede bulun anların kişisel görüşlerine dayanmaktadır. Bu görüşler mali durumunuz ile risk ve getiri tercihlerinize uygun olmayabilir. Bu nedenle, sadece burada yer alan bilgilere dayanılarak yatırım kararı verilmesi beklentilerinize uygun sonuçlar doğurmayabilir.

01.04.2024

GÜNLÜK PARA GİRİŐİ OLAN HİŐSELER - İlk 5 Kurum (TL) 29.03.2024

Sıra	Hisse	Kapanıő	Alıcılar Hacim	Satıcılar Hacim	Para Giriőü
1	MIATK	68,35	394.153.600	-247.934.100	146.219.500
2	PEKGY	13,83	195.247.500	-99.386.660	95.860.840
3	SISE	46,24	265.673.500	-178.300.000	87.373.500
4	EREGL	42,32	462.410.500	-376.933.500	85.477.000
5	AGROT	36,58	213.122.300	-151.009.500	62.112.800
6	BIMAS	361,00	248.931.800	-187.099.300	61.832.500
7	BTCIM	134,10	167.719.200	-107.585.600	60.133.600
8	KONYA	10.795,00	148.213.500	-95.286.050	52.927.450
9	BRSAN	629,50	202.683.800	-149.857.200	52.826.600
10	ALVES	63,25	134.275.500	-81.926.800	52.348.700
11	ALFAS	97,55	136.686.400	-92.939.690	43.746.710
12	MOGAN	18,81	149.942.100	-114.081.600	35.860.500
13	KBORU	119,20	97.909.180	-62.571.660	35.337.520
14	ASELS	56,10	160.201.100	-128.929.600	31.271.500
15	KOZAL	23,30	127.765.400	-96.527.630	31.237.770
16	ODAS	9,17	83.606.220	-56.224.460	27.381.760
17	TAVHL	183,10	198.397.500	-174.615.400	23.782.100
18	KOZAA	49,98	96.410.940	-73.045.040	23.365.900
19	KTLEV	129,00	79.574.590	-57.249.440	22.325.150
20	IPEKE	41,42	62.612.220	-41.664.450	20.947.770
21	EUREN	16,22	45.113.860	-24.760.450	20.353.410
22	AEFES	152,90	75.825.280	-55.756.280	20.069.000
23	AKSA	101,70	42.587.130	-23.705.160	18.881.970
24	CLEBI	1.737,00	48.397.850	-30.350.010	18.047.840
25	AVPGY	45,26	36.338.220	-20.722.360	15.615.860
26	EKOS	54,75	48.242.800	-33.200.000	15.042.800
27	SDTTR	321,25	38.202.080	-23.298.300	14.903.780
28	ENERY	166,00	40.588.060	-26.289.960	14.298.100
29	TABGD	136,20	43.283.380	-29.072.780	14.210.600
30	MPARK	192,40	38.493.980	-24.990.000	13.503.980
31	HEKTS	16,85	71.536.120	-58.612.790	12.923.330
32	MAGEN	15,24	94.108.460	-81.374.540	12.733.920
33	CATES	57,70	27.121.820	-14.712.130	12.409.690
34	KRDMD	23,20	113.685.700	-101.691.100	11.994.600
35	CRFSA	167,70	43.887.220	-32.229.830	11.657.390
36	LIDER	78,65	65.672.100	-54.299.020	11.373.080
37	HALKB	13,56	76.217.620	-65.095.310	11.122.310
38	LMKDC	32,08	61.810.560	-51.609.990	10.200.570
39	SAYAS	86,00	47.966.790	-37.957.190	10.009.600
40	AKENR	12,70	50.805.330	-41.255.530	9.549.800

Kaynak: MATRIKS

UYARI: Burada yer alan yatırım bilgi, yorum ve tavsiyeleri yatırım danışmanlığı kapsamında değildir. Yatırım danışmanlığı hizmeti; aracı kurumlar, portföy yönetim şirketleri, mevduat kabul etmeyen bankalar ile müşteri arasında imzalanacak yatırım danışmanlığı sözleşmesi çerçevesinde sunulmaktadır. Burada yer alan yorum ve tavsiyeler, yorum ve tavsiyede bulun anların kişisel görüşlerine dayanmaktadır. Bu görüşler mali durumunuz ile risk ve getiri tercihlerinize uygun olmayabilir. Bu nedenle, sadece burada yer alan bilgilere dayanılarak yatırım kararı verilmesi beklentilerinize uygun sonuçlar doğurmayabilir.

01.04.2024

GÜNLÜK PARA ÇIKIŐI OLAN HİSSELER - İlk 5 Kurum (TL) 29.03.2024

Sıra	Hisse	Kapanıő	Alıcılar Hacim	Satıcılar Hacim	Para Çıkıőı
1	VRGYO	45,06	209.128.900	-304.822.900	-95.694.000
2	YKBNK	27,34	294.349.800	-380.384.900	-86.035.100
3	SASA	42,78	521.058.800	-601.483.300	-80.424.500
4	ARCLK	148,00	101.889.500	-172.693.700	-70.804.200
5	THYAO	297,75	488.214.600	-548.055.500	-59.840.900
6	ISCTR	11,39	312.309.400	-371.298.100	-58.988.700
7	KCHOL	199,20	349.712.000	-404.356.800	-54.644.800
8	TMSN	156,30	69.737.580	-122.077.200	-52.339.620
9	GARAN	68,50	240.943.000	-285.465.600	-44.522.600
10	FROTO	1.132,00	178.107.100	-219.578.400	-41.471.300
11	JANTS	306,50	38.319.700	-70.094.560	-31.774.860
12	NTHOL	26,72	40.229.540	-64.473.820	-24.244.280
13	TUPRS	177,00	219.904.800	-243.351.300	-23.446.500
14	AKSEN	34,58	34.915.060	-53.737.500	-18.822.440
15	PGSUS	813,00	166.382.300	-180.743.400	-14.361.100
16	MTRKS	61,65	21.079.900	-34.142.890	-13.062.990
17	DOHOL	13,15	57.966.130	-70.666.340	-12.700.210
18	VAKBN	14,56	97.133.020	-109.706.700	-12.573.680
19	TCELL	67,70	102.699.500	-114.538.900	-11.839.400
20	CIMSA	31,46	36.916.990	-48.369.180	-11.452.190
21	GUBRF	159,10	70.081.150	-81.475.740	-11.394.590
22	TTKOM	30,32	49.192.710	-60.474.610	-11.281.900
23	PATEK	123,50	25.305.720	-35.751.730	-10.446.010
24	SKBNK	4,14	13.888.940	-23.306.890	-9.417.950
25	EGEEN	15.820,00	76.215.360	-85.338.750	-9.123.390
26	EBEBK	49,30	32.588.380	-41.084.160	-8.495.780
27	MATKK	6,60	10.974.100	-19.425.060	-8.450.960
28	CEMAS	3,40	21.991.780	-30.220.570	-8.228.790
29	YAPRK	400,00	14.953.280	-22.559.100	-7.605.820
30	BERA	19,72	19.609.970	-27.060.030	-7.450.060
31	GOLTS	445,00	23.131.960	-30.277.070	-7.145.110
32	VESTL	83,45	115.449.300	-122.293.600	-6.844.300
33	SMRTG	57,50	22.713.490	-29.162.830	-6.449.340
34	BRYAT	3.450,00	32.504.850	-38.943.860	-6.439.010
35	MACKO	75,80	12.768.570	-18.852.280	-6.083.710
36	EKGYO	9,97	169.862.300	-175.534.400	-5.672.100
37	MEGMT	44,76	20.967.950	-26.349.970	-5.382.020
38	FONET	21,34	17.316.660	-22.618.920	-5.302.260
39	OYAKC	60,50	36.933.440	-42.032.850	-5.099.410
40	TOASO	277,00	198.237.500	-203.306.800	-5.069.300

Kaynak: MATRIKS

UYARI: Burada yer alan yatırım bilgi, yorum ve tavsiyeleri yatırım danışmanlığı kapsamında değildir. Yatırım danışmanlığı hizmeti; aracı kurumlar, portföy yönetim şirketleri, mevduat kabul etmeyen bankalar ile müşteri arasında imzalanacak yatırım danışmanlığı sözleşmesi çerçevesinde sunulmaktadır. Burada yer alan yorum ve tavsiyeler, yorum ve tavsiyede bulun anların kişisel görüşlerine dayanmaktadır. Bu görüşler mali durumunuz ile risk ve getiri tercihlerinize uygun olmayabilir. Bu nedenle, sadece burada yer alan bilgilere dayanılarak yatırım kararı verilmesi beklentilerinize uygun sonuçlar doğurmayabilir.

PİRAMİT MENKUL KIYMETLER A.Ő.

Gümüşsuyu Mah. İnönü Cad. Işık Apt. No:53 Kat:5 Daire 9-10 Taksim/İstanbul
Tel: 0212 293 95 00 Faks: 0212 293 95 60

Balıkesir İrtibat Bürosu

Altıeylül Mah. Keçeci sok. Özcaner İş merkezi No:17 K:1 Altıeylül/ Balıkesir
Tel: 0266 280 15 00 Faks: 0266 245 23 34

Ferdi Uğur Taçkınlar
Araştırma Müdürü
02123953227

ugur.tackinlar@piramitmenkul.com.tr

Arif Tekin Seğmen
Piramit PYS Araştırma Uzmanı
02123953213

arif.segmen@piramitmenkul.com.tr

Ahmet Ökmen
Araştırma Uzmanı
02123953251

ahmet.okmen@piramitmenkul.com.tr

Ubeyde Safvan Erbaş
Araştırma Uzmanı
02123953229

ubeyde.erbasm@piramitmenkul.com.tr



UYARI: Burada yer alan yatırım bilgi, yorum ve tavsiyeleri yatırım danışmanlığı kapsamında değildir. Yatırım danışmanlığı hizmeti; aracı kurumlar, portföy yönetim şirketleri, mevduat kabul etmeyen bankalar ile müşteri arasında imzalanacak yatırım danışmanlığı sözleşmesi çerçevesinde sunulmaktadır. Burada yer alan yorum ve tavsiyeler, yorum ve tavsiyede bulun anların kişisel görüşlerine dayanmaktadır. Bu görüşler mali durumunuz ile risk ve getiri tercihlerinize uygun olmayabilir. Bu nedenle, sadece burada yer alan bilgilere dayanılarak yatırım kararı verilmesi beklentilerinize uygun sonuçlar doğurmayabilir.