

## BIST-100

	Kapanış	Destek-1	Destek-2	Destek-3	Direnç-1	Direnç-2	Direnç-3
BIST100	9.079	8.948	8.730	8.562	9.250	9.400	

BIST100 Endeksi dünkü işlemleri %3,10 oranında sert yükseliş ile 9.079 puandan kapattı. Endeks güne 8.863 puan ile yatay alıcılı bir görünümle başladıktan sonra gün içinde 8.863-9.079 bandında dalgalı hareket etti. Endekste gün içinde güçlü alımlar etkili oldu ve gün içi en yüksek seviyede (9.079) kapanış yapıldı. Teknik açıdan yukarı yönlü hareketlerde 9.250 ara direnç olmak üzere 9.400 seviyelerini önemsemekteyiz. Geri çekilmelerde 5 günlük AO (mavi) 8.948 desteği izlenebilir. Sonraki önemli destek olarak geçmişte yatay trend desteği konumunda test edilen 8.730 seviyesi izlenebilir. USD bazında 2,74 cent seviyesinden başlayan endeks günü 2,80 centten kapattı. Gün içinde 2,74-2,80 cent bandında dalgalı hareket edildi. Teknik bakımdan aşağı yönlü hareketlerde 2,68 cent seviyesi önemli destek olarak izlenebilir. Yukarı yönlü hareketlerde 2,90 cent direnç bölgesini takip etmekteyiz.

## BIST100 Grafik

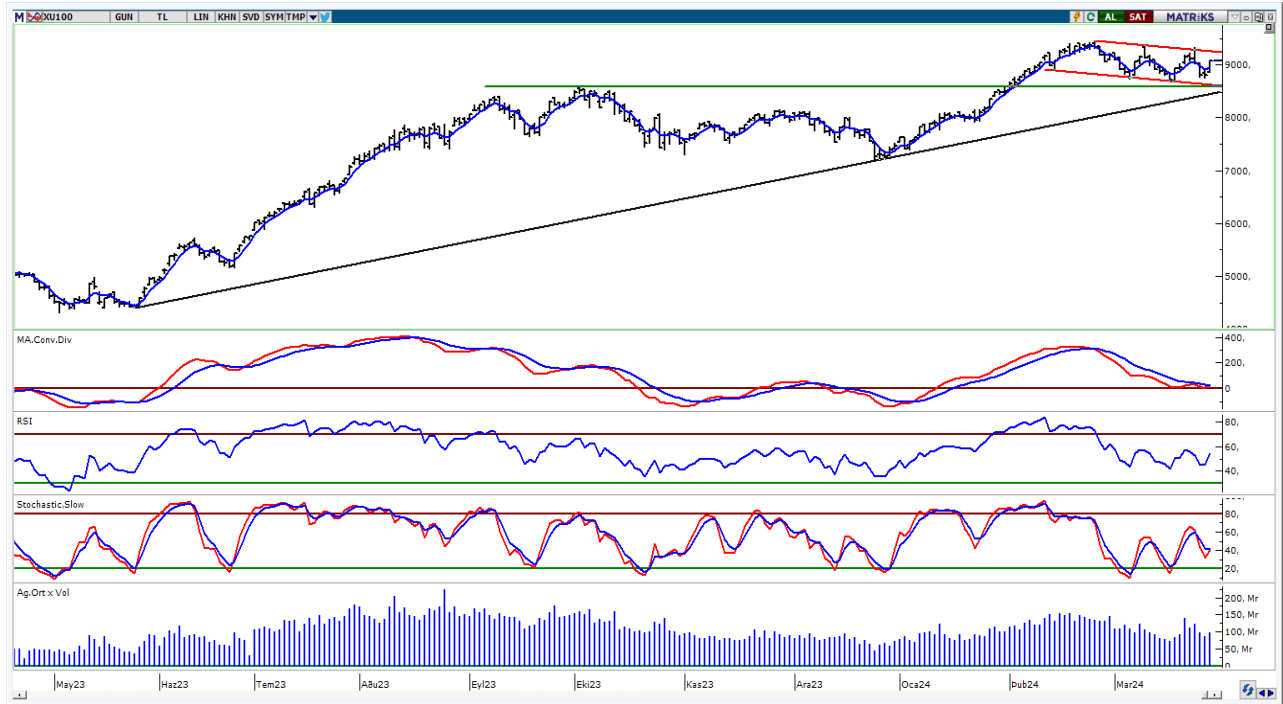

**UYARI:** Burada yer alan yatırım bilgi, yorum ve tavsiyeleri yatırım danışmanlığı kapsamında değildir. Yatırım danışmanlığı hizmeti; aracı kurumlar, portföy yönetim şirketleri, mevduat kabul etmeyen bankalar ile müşteri arasında imzalanacak yatırım danışmanlığı sözleşmesi çerçevesinde sunulmaktadır. Burada yer alan yorum ve tavsiyeler, yorum ve tavsiyede bulun anların kişisel görüşlerine dayanmaktadır. Bu görüşler mali durumunuz ile risk ve getiri tercihlerinize uygun olmayabilir. Bu nedenle, sadece burada yer alan bilgilere dayanılarak yatırım kararı verilmesi beklentilerinize uygun sonuçlar doğurmayabilir.

## VIOP30 Yakın Vade Kontratı

	Uzlaşma Fiyatı	Destek-1	Destek-2	Destek-3	Direnç-1	Direnç-2	Direnç-3
VIOP30	10.099	9.940	9.620	9.300	10.450	10.600	

VIOP30 Yakın Vade Kontratı, günü 10.099 uzlaşma fiyatından sert alıcılı bir görünüm ile kapattı. Kontrat gün içinde 9.800-10.121 bandında dalgalı hareket etti. Teknik bakımdan yukarı yönlü hareketlerde 10.450 direnç seviyesini takip etmekteyiz. Geri çekilmelerde kısa vadeli yönde takip ettiğimiz 5 günlük AO (mavi) 9.940 seviyeleri izlenebilir.

## VIOP30 Yakın Vade Kontratı Grafik

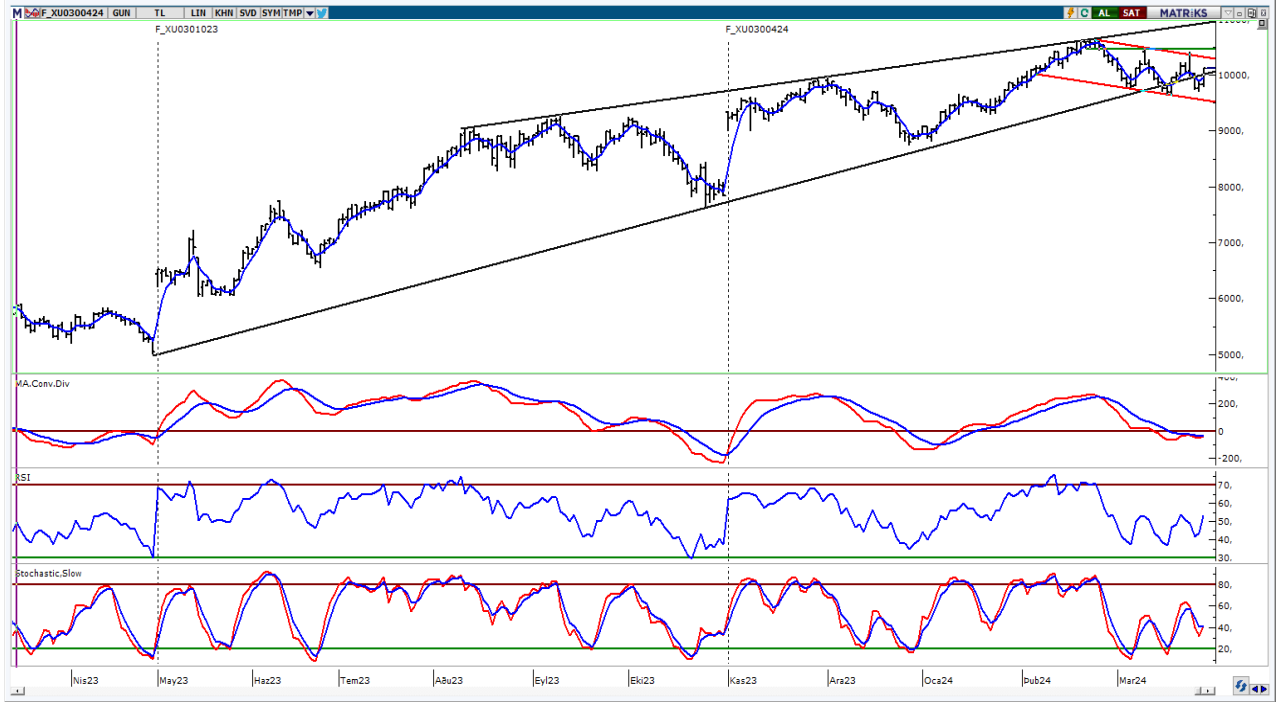

**UYARI:** Burada yer alan yatırım bilgi, yorum ve tavsiyeleri yatırım danışmanlığı kapsamında değildir. Yatırım danışmanlığı hizmeti; aracı kurumlar, portföy yönetim şirketleri, mevduat kabul etmeyen bankalar ile müşteri arasında imzalanacak yatırım danışmanlığı sözleşmesi çerçevesinde sunulmaktadır. Burada yer alan yorum ve tavsiyeler, yorum ve tavsiyede bulun anların kişisel görüşlerine dayanmaktadır. Bu görüşler mali durumunuz ile risk ve getiri tercihlerinize uygun olmayabilir. Bu nedenle, sadece burada yer alan bilgilere dayanılarak yatırım kararı verilmesi beklentilerinize uygun sonuçlar doğurmayabilir.

## USDTRY

	Son	Destek-1	Destek-2	Destek-3	Direnç-1	Direnç-2	Direnç-3
USDTRY	32,33	32,10	30,00	29,00	32,50		

USDTRY kurunda dünkü işlemlerde 32,2567-32,3577 bandında hareket edildi. Dolar/TL'de geri çekilmelerde 22 günlük AO (kırmızı) 32,10 desteğini takip etmekteyiz. Yukarı yönlü hareketlerde 32,50 direnç seviyesini önemsemekteyiz.



**UYARI:** Burada yer alan yatırım bilgi, yorum ve tavsiyeleri yatırım danışmanlığı kapsamında değildir. Yatırım danışmanlığı hizmeti; aracı kurumlar, portföy yönetim şirketleri, mevduat kabul etmeyen bankalar ile müşteri arasında imzalanacak yatırım danışmanlığı sözleşmesi çerçevesinde sunulmaktadır. Burada yer alan yorum ve tavsiyeler, yorum ve tavsiyede bulun anların kişisel görüşlerine dayanmaktadır. Bu görüşler mali durumunuz ile risk ve getiri tercihlerinize uygun olmayabilir. Bu nedenle, sadece burada yer alan bilgilere dayanılarak yatırım kararı verilmesi beklentilerinize uygun sonuçlar doğurmayabilir.

29.03.2024

GÜNLÜK PARA GİRİŐİ OLAN HİŐELER - İlk 5 Kurum ( TL) 28.03.2024

Sıra	Hisse	Kapanıő	Alıcılar Hacim	Satıcılar Hacim	Para Giriő
1	THYAO	297,75	1.663.850.000	-1.313.989.000	349.861.000
2	AKBNK	46,78	531.826.100	-309.964.600	221.861.500
3	SAHOL	82,9	703.117.200	-512.155.600	190.961.600
4	KCHOL	203,4	518.912.100	-330.371.900	188.540.200
5	TUPRS	176,9	407.315.100	-285.231.600	122.083.500
6	SASA	43,00	487.705.300	-376.564.200	111.141.100
7	FROTO	1.155,00	272.234.600	-202.230.200	70.004.400
8	VAKBN	14,78	160.502.200	-99.515.420	60.986.780
9	PEKGY	12,58	220.785.600	-164.133.000	56.652.600
10	YKBNK	27,5	353.227.000	-299.730.400	53.496.600
11	PGSUS	816,5	207.205.100	-154.287.200	52.917.900
12	TTRAK	980,5	130.892.100	-83.211.060	47.681.040
13	TMSN	158,4	112.701.200	-73.077.620	39.623.580
14	VESTL	85,00	167.554.400	-130.192.500	37.361.900
15	CLEBI	1.642,00	96.975.180	-60.679.160	36.296.020
16	KOZAL	22,38	152.608.800	-116.589.000	36.019.800
17	TABGD	133,1	92.031.900	-56.906.880	35.125.020
18	GARAN	71,5	487.411.800	-452.653.500	34.758.300
19	KOZAA	47,98	94.789.340	-60.973.100	33.816.240
20	HALKB	13,45	107.078.400	-81.279.060	25.799.340
21	ASELS	55,45	224.693.000	-202.517.000	22.176.000
22	IPEKE	38,68	63.988.360	-43.239.900	20.748.460
23	ALARK	132,00	91.909.080	-72.147.930	19.761.150
24	AKENR	11,55	64.052.480	-47.172.730	16.879.750
25	EREGL	42,12	197.443.000	-181.288.600	16.154.400
26	OYAKC	60,45	55.140.160	-39.695.030	15.445.130
27	CANTE	18,07	47.834.600	-33.398.960	14.435.640
28	AGHOL	273,00	95.028.690	-82.061.030	12.967.660
29	DOHOL	13,39	283.109.900	-270.826.100	12.283.800
30	GOZDE	23,00	35.833.380	-24.268.060	11.565.320
31	ENERY	158,00	47.033.330	-36.469.020	10.564.310
32	ESCAR	235,8	60.149.510	-50.401.320	9.748.190
33	UNLU	16,87	21.249.310	-11.531.230	9.718.080
34	BRYAT	3412,5	36.285.360	-26.887.080	9.398.280
35	AFYON	13,78	44.112.030	-35.485.360	8.626.670
36	EUREN	16,03	33.206.960	-25.120.480	8.086.480
37	ASGYO	14,48	24.694.010	-16.626.090	8.067.920
38	IMASM	17,04	34.299.460	-26.445.250	7.854.210
39	AGROT	35,26	270.372.200	-262.700.300	7.671.900
40	EGEEN	14922,5	25.591.150	-18.434.540	7.156.610

Kaynak: MATRIKS

**UYARI:** Burada yer alan yatırım bilgi, yorum ve tavsiyeleri yatırım danışmanlığı kapsamında değildir. Yatırım danışmanlığı hizmeti; aracı kurumlar, portföy yönetim şirketleri, mevduat kabul etmeyen bankalar ile müşteri arasında imzalanacak yatırım danışmanlığı sözleşmesi çerçevesinde sunulmaktadır. Burada yer alan yorum ve tavsiyeler, yorum ve tavsiyede bulun anların kişisel görüşlerine dayanmaktadır. Bu görüşler mali durumunuz ile risk ve getiri tercihlerinize uygun olmayabilir. Bu nedenle, sadece burada yer alan bilgilere dayanılarak yatırım kararı verilmesi beklentilerinize uygun sonuçlar doğurmayabilir.

29.03.2024

GÜNLÜK PARA ÇIKIŐI OLAN HİSSELER - İlk 5 Kurum ( TL) 28.03.2024

Sıra	Hisse	Kapanıő	Alıcılar Hacim	Satıcılar Hacim	Para Çıkıőı
1	ASTOR	92,95	161.847.500	-229.225.000	-67.377.500
2	GUBRF	163,00	214.917.900	-280.092.500	-65.174.600
3	ISCTR	11,23	236.625.000	-300.085.300	-63.460.300
4	VRGYO	50,05	72.741.380	-123.595.800	-50.854.420
5	BIMAS	351,5	325.416.600	-370.826.400	-45.409.800
6	MGROS	408,25	211.466.100	-253.913.200	-42.447.100
7	KONYA	9.815,00	98.373.570	-140.523.400	-42.149.830
8	ENKAI	34,44	100.968.700	-139.611.100	-38.642.400
9	REEDR	49,04	152.553.800	-189.966.100	-37.412.300
10	KBORU	108,4	91.536.240	-126.108.400	-34.572.160
11	MIATK	62,15	78.874.460	-113.381.000	-34.506.540
12	SISE	45,48	143.300.100	-175.438.000	-32.137.900
13	DOAS	313,5	87.449.850	-115.029.200	-27.579.350
14	HEKTS	17,1	80.038.840	-101.959.100	-21.920.260
15	CEMAS	3,4	62.129.980	-82.143.500	-20.013.520
16	KRDMD	22,84	59.404.680	-77.999.330	-18.594.650
17	GOLTS	431,25	48.022.160	-65.898.580	-17.876.420
18	AKFYE	22,2	38.006.910	-55.358.180	-17.351.270
19	CCOLA	562,00	61.312.870	-78.275.260	-16.962.390
20	EKGYO	9,67	101.066.100	-117.264.500	-16.198.400
21	ODAS	8,91	42.642.960	-57.335.170	-14.692.210
22	BRSAN	616,00	40.880.200	-55.432.680	-14.552.480
23	ALVES	57,5	36.750.850	-51.246.170	-14.495.320
24	TURSG	49,56	40.677.750	-54.507.680	-13.829.930
25	TCELL	68,4	249.433.400	-262.500.300	-13.066.900
26	SDTTR	301,75	22.289.000	-34.888.520	-12.599.520
27	PETKM	19,97	115.444.400	-127.703.400	-12.259.000
28	PATEK	121,1	30.987.470	-42.928.870	-11.941.400
29	BVSAN	101,9	31.576.930	-43.198.370	-11.621.440
30	KONTR	228,2	56.253.920	-67.707.160	-11.453.240
31	TKNSA	39,64	22.794.290	-33.865.380	-11.071.090
32	VESBE	19,1	22.912.440	-33.425.500	-10.513.060
33	SOKM	57,9	77.453.660	-87.651.300	-10.197.640
34	ISFIN	10,22	17.317.650	-26.811.380	-9.493.730
35	MAVI	70,5	56.082.890	-65.492.150	-9.409.260
36	EBEBK	48,5	32.624.130	-41.913.080	-9.288.950
37	ANSGR	69,00	43.492.220	-52.622.050	-9.129.830
38	MOGAN	17,1	28.488.290	-37.390.120	-8.901.830
39	YEOTK	201,00	28.052.690	-36.773.280	-8.720.590
40	BTCIM	122,5	57.394.760	-65.860.920	-8.466.160

Kaynak: MATRIKS

**UYARI:** Burada yer alan yatırım bilgi, yorum ve tavsiyeleri yatırım danışmanlığı kapsamında değildir. Yatırım danışmanlığı hizmeti; aracı kurumlar, portföy yönetim şirketleri, mevduat kabul etmeyen bankalar ile müşteri arasında imzalanacak yatırım danışmanlığı sözleşmesi çerçevesinde sunulmaktadır. Burada yer alan yorum ve tavsiyeler, yorum ve tavsiyede bulun anların kişisel görüşlerine dayanmaktadır. Bu görüşler mali durumunuz ile risk ve getiri tercihlerinize uygun olmayabilir. Bu nedenle, sadece burada yer alan bilgilere dayanılarak yatırım kararı verilmesi beklentilerinize uygun sonuçlar doğurmayabilir.

## **PİRAMİT MENKUL KIYMETLER A.Ő.**

Gümüşsuyu Mah. İnönü Cad. IŐık Apt. No:53 Kat:5 Daire 9-10 Taksim/İstanbul  
Tel: 0212 293 95 00 Faks: 0212 293 95 60

### **Balıkesir İrtibat Bürosu**

Altıeylül Mah. Keçeci sok. Özcaner İş merkezi No:17 K:1 Altıeylül/ Balıkesir  
Tel: 0266 280 15 00 Faks: 0266 245 23 34

**Ferdi Uğur Taçkınlar**  
**AraŐtırma Müdürü**  
**02123953227**

[ugur.tackinlar@piramitmenkul.com.tr](mailto:ugur.tackinlar@piramitmenkul.com.tr)

**Arif Tekin Seğmen**  
**Piramit PYS AraŐtırma Uzmanı**  
**02123953213**

[arif.segmen@piramitmenkul.com.tr](mailto:arif.segmen@piramitmenkul.com.tr)

**Ahmet Ökmen**  
**AraŐtırma Uzmanı**  
**02123953251**

[ahmet.okmen@piramitmenkul.com.tr](mailto:ahmet.okmen@piramitmenkul.com.tr)

**Ubeyde Safvan ErbaŐ**  
**AraŐtırma Uzmanı**  
**02123953229**

[ubeyde.eras@piramitmenkul.com.tr](mailto:ubeyde.eras@piramitmenkul.com.tr)



**UYARI:** Burada yer alan yatırım bilgi, yorum ve tavsiyeleri yatırım danışmanlığı kapsamında değildir. Yatırım danışmanlığı hizmeti; aracı kurumlar, portföy yönetim şirketleri, mevduat kabul etmeyen bankalar ile müşteri arasında imzalanacak yatırım danışmanlığı sözleşmesi çerçevesinde sunulmaktadır. Burada yer alan yorum ve tavsiyeler, yorum ve tavsiyede bulun anların kişisel görüşlerine dayanmaktadır. Bu görüşler mali durumunuz ile risk ve getiri tercihlerinize uygun olmayabilir. Bu nedenle, sadece burada yer alan bilgilere dayanılarak yatırım kararı verilmesi beklentilerinize uygun sonuçlar doğurmayabilir.

**UYARI:** Burada yer alan yatırım bilgi, yorum ve tavsiyeleri yatırım danışmanlığı kapsamında değildir. Yatırım danışmanlığı hizmeti; aracı kurumlar, portföy yönetim şirketleri, mevduat kabul etmeyen bankalar ile müşteri arasında imzalanacak yatırım danışmanlığı sözleşmesi çerçevesinde sunulmaktadır. Burada yer alan yorum ve tavsiyeler, yorum ve tavsiyede bulun anların kişisel görüşlerine dayanmaktadır. Bu görüşler mali durumunuz ile risk ve getiri tercihlerinize uygun olmayabilir. Bu nedenle, sadece burada yer alan bilgilere dayanılarak yatırım kararı verilmesi beklentilerinize uygun sonuçlar doğurmayabilir.