

26.03.2024

BIST-100

	Kapanış	Destek-1	Destek-2	Destek-3	Direnç-1	Direnç-2	Direnç-3
BIST100	9.029	8.988	8.730	8.562	9.250	9.400	

BIST100 Endeksi dünkü işlemleri %0,90 oranında düşüş ile 9.029 puandan kapattı. Endeks güne 9.113 puan ile yatay bir görünümle başladıktan sonra gün içinde 9.029-9.336 bandında dalgalı hareket etti. Endekste günün ilk yarısında güçlü alımlarla 9.336 seviyeleri test edilse de gün sonu sert satışlar etkili oldu ve gün içi en düşük seviyede (9.029) kapanış yapıldı. Teknik açıdan geri çekilmelerde kısa vadeli yönde takip ettiğimiz 22 günlük AO (kırmızı) 8.988 seviyesini takip etmekteyiz. Bu desteğin altına yerleşme olması durumunda geri çekilmelerin devam edebileceğini tahmin etmekteyiz. Yukarı yönlü hareketlerde 9.250 ara direnç olmak üzere 9.400 seviyelerini önemsemekteyiz. USD bazında 2,83 cent seviyesinden başlayan endeks günü 2,80 centten kapattı. Gün içinde 2,80-2,90 cent bandında dalgalı hareket edildi. Teknik bakımdan yukarı yönlü hareketlerde psikolojik direnç konumunda önemseydiğimiz 3,00 cent seviyesi takip edilebilir. Geri çekilmelerde 2,68 cent seviyesi izlenebilir.

BIST100 Grafik

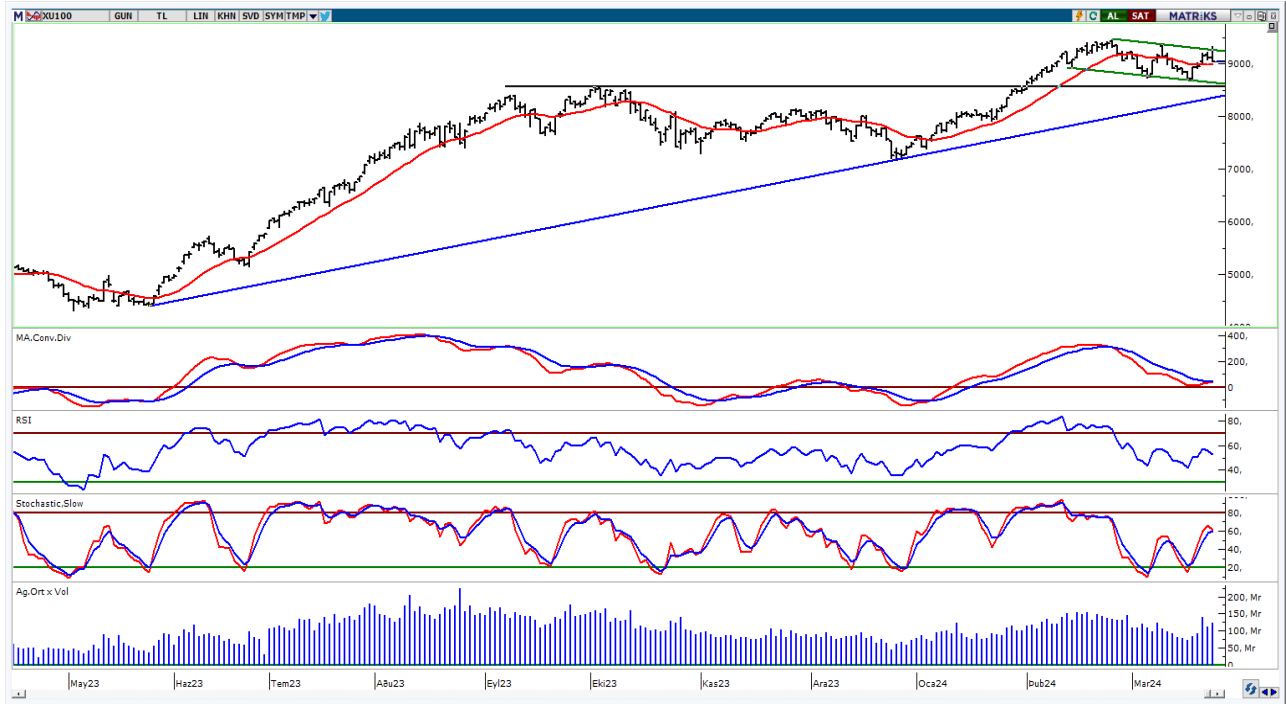

UYARI: Burada yer alan yatırım bilgi, yorum ve tavsiyeleri yatırım danışmanlığı kapsamında değildir. Yatırım danışmanlığı hizmeti; aracı kurumlar, portföy yönetim şirketleri, mevduat kabul etmeyen bankalar ile müşteri arasında imzalanacak yatırım danışmanlığı sözleşmesi çerçevesinde sunulmaktadır. Burada yer alan yorum ve tavsiyeler, yorum ve tavsiyede bulun anların kişisel görüşlerine dayanmaktadır. Bu görüşler mali durumunuz ile risk ve getiri tercihlerinize uygun olmayabilir. Bu nedenle, sadece burada yer alan bilgilere dayanılarak yatırım kararı verilmesi beklentilerinize uygun sonuçlar doğurmayabilir.

VIOP30 Yakın Vade Kontratı

	Uzlaşma Fiyatı	Destek-1	Destek-2	Destek-3	Direnç-1	Direnç-2	Direnç-3
VIOP30	10.024	10.001	9.620	9.300	10.350	10.600	

VIOP30 Yakın Vade Kontratı, günü 10.024 uzlaşma fiyatından satıcılı bir görünüm ile kapattı. Kontrat gün içinde 9.980-10.404 bandında dalgalı hareket etti. Teknik bakımdan geri çekilmelerde 22 günlük AO (kırmızı) 10.001 desteği izlenebilir. Yukarı yönlü hareketlerde ilk etapta 10.350 direnç bölgesini takip etmekteyiz. Sonraki önemli seviye olarak 10.600 direnç bölgesini önemsemekteyiz.

VIOP30 Yakın Vade Kontratı Grafik



UYARI: Burada yer alan yatırım bilgi, yorum ve tavsiyeleri yatırım danışmanlığı kapsamında değildir. Yatırım danışmanlığı hizmeti; aracı kurumlar, portföy yönetim şirketleri, mevduat kabul etmeyen bankalar ile müşteri arasında imzalanacak yatırım danışmanlığı sözleşmesi çerçevesinde sunulmaktadır. Burada yer alan yorum ve tavsiyeler, yorum ve tavsiyede bulun anların kişisel görüşlerine dayanmaktadır. Bu görüşler mali durumunuz ile risk ve getiri tercihlerinize uygun olmayabilir. Bu nedenle, sadece burada yer alan bilgilere dayanılarak yatırım kararı verilmesi beklentilerinize uygun sonuçlar doğurmayabilir.

USDTRY

	Son	Destek-1	Destek-2	Destek-3	Direnç-1	Direnç-2	Direnç-3
USDTRY	32,14	31,99	30,00	29,00	32,50		

USDTRY kurunda dünkü işlemlerde 31,9428-32,2662 bandında dalgalı hareket edildi. Dolar/TL'de geri çekilmelerde 22 günlük AO (kırmızı) 31,99 desteğini takip etmekteyiz. Yukarı yönlü hareketlerde 32,50 direnç seviyesini önemsemekteyiz.



UYARI: Burada yer alan yatırım bilgi, yorum ve tavsiyeleri yatırım danışmanlığı kapsamında değildir. Yatırım danışmanlığı hizmeti; aracı kurumlar, portföy yönetim şirketleri, mevduat kabul etmeyen bankalar ile müşteri arasında imzalanacak yatırım danışmanlığı sözleşmesi çerçevesinde sunulmaktadır. Burada yer alan yorum ve tavsiyeler, yorum ve tavsiyede bulun anların kişisel görüşlerine dayanmaktadır. Bu görüşler mali durumunuz ile risk ve getiri tercihlerinize uygun olmayabilir. Bu nedenle, sadece burada yer alan bilgilere dayanılarak yatırım kararı verilmesi beklentilerinize uygun sonuçlar doğurmayabilir.

26.03.2024

GÜNLÜK PARA GİRİŐİ OLAN HİSSELER - İlk 5 Kurum (TL) 25.03.2024

Sıra	Hisse	Kapanıő	Alıcılar Hacim	Satıcılar Hacim	Para Giriő
1	ISCTR	11,41	1.216.053.000	-716.775.400	499.277.600
2	YKBNK	27,12	657.160.600	-358.982.000	298.178.600
3	KCHOL	196,7	657.211.600	-464.271.900	192.939.700
4	PETKM	23,66	400.891.500	-246.583.300	154.308.200
5	SAHOL	80,55	422.649.100	-291.109.100	131.540.000
6	ZOREN	5,79	227.926.300	-145.113.000	82.813.300
7	CANTE	18,49	163.138.700	-82.707.240	80.431.460
8	ENERY	173,3	138.624.700	-78.787.670	59.837.030
9	TCELL	69,3	291.693.500	-237.098.400	54.595.100
10	ASELS	55,2	288.903.200	-241.592.800	47.310.400
11	ASTOR	96,1	138.620.400	-93.937.130	44.683.270
12	OBAMS	48,00	106.783.700	-63.267.480	43.516.220
13	HALKB	13,47	137.775.500	-95.707.900	42.067.600
14	AKBNK	46,00	344.529.400	-303.287.000	41.242.400
15	SOKM	61,65	135.083.800	-95.195.570	39.888.230
16	PATEK	138,2	92.764.040	-53.064.500	39.699.540
17	GARAN	68,95	344.682.700	-305.025.000	39.657.700
18	ALARK	128,5	121.470.100	-82.970.700	38.499.400
19	VAKBN	13,63	154.071.100	-119.105.400	34.965.700
20	PGSUS	800,00	147.734.200	-115.112.300	32.621.900
21	DOHOL	13,26	154.477.800	-123.662.900	30.814.900
22	HEKTS	17,19	88.117.730	-58.240.220	29.877.510
23	ALVES	69,55	122.127.300	-92.267.930	29.859.370
24	TUPRS	170,00	165.368.900	-136.353.700	29.015.200
25	TAVHL	167,5	96.920.830	-67.948.980	28.971.850
26	AEFES	150,00	217.969.100	-192.351.600	25.617.500
27	BRYAT	3.670,00	68.292.750	-48.485.170	19.807.580
28	KONYA	11.240,00	79.916.380	-60.401.520	19.514.860
29	VRGYO	56,15	53.318.920	-36.446.910	16.872.010
30	TARKM	647,5	34.592.950	-18.815.870	15.777.080
31	VESBE	19,72	55.749.070	-39.984.480	15.764.590
32	GLYHO	13,33	51.259.380	-36.222.980	15.036.400
33	IEYHO	5,75	45.127.760	-30.109.490	15.018.270
34	ARTMS	52,25	48.819.510	-34.193.720	14.625.790
35	ARCLK	145,00	95.008.710	-80.628.900	14.379.810
36	AFYON	13,17	33.866.160	-20.069.080	13.797.080
37	AKGRT	6,41	54.209.680	-40.614.880	13.594.800
38	IZENR	27,5	28.000.880	-15.883.730	12.117.150
39	KBORU	112,1	42.236.590	-30.754.810	11.481.780
40	TKNSA	42,2	35.321.210	-23.973.840	11.347.370

Kaynak: MATRIKS

UYARI: Burada yer alan yatırım bilgi, yorum ve tavsiyeleri yatırım danışmanlığı kapsamında değildir. Yatırım danışmanlığı hizmeti; aracı kurumlar, portföy yönetim şirketleri, mevduat kabul etmeyen bankalar ile müşteri arasında imzalanacak yatırım danışmanlığı sözleşmesi çerçevesinde sunulmaktadır. Burada yer alan yorum ve tavsiyeler, yorum ve tavsiyede bulun anların kişisel görüşlerine dayanmaktadır. Bu görüşler mali durumunuz ile risk ve getiri tercihlerinize uygun olmayabilir. Bu nedenle, sadece burada yer alan bilgilere dayanılarak yatırım kararı verilmesi beklentilerinize uygun sonuçlar doğurmayabilir.

26.03.2024

GÜNLÜK PARA ÇIKIŐI OLAN HİSSELER - İlk 5 Kurum (TL) 25.03.2024

Sıra	Hisse	Kapanıő	Alıcılar Hacim	Satıcılar Hacim	Para Çıkıőı
1	BIMAS	356,00	244.220.900	-353.922.200	-109.701.300
2	MGROS	415,25	192.926.000	-270.942.300	-78.016.300
3	ENKAI	34,8	77.011.940	-136.625.800	-59.613.860
4	DOAS	312,25	161.543.900	-220.233.600	-58.689.700
5	THYAO	285,75	739.666.900	-793.264.500	-53.597.600
6	FROTO	1.107,00	165.453.000	-216.215.400	-50.762.400
7	SISE	47,06	118.803.600	-164.888.000	-46.084.400
8	OTKAR	453,5	53.044.320	-96.119.100	-43.074.780
9	MOGAN	20,14	77.215.360	-113.717.300	-36.501.940
10	NUHCM	300,00	40.320.640	-73.207.950	-32.887.310
11	CEMAS	4,58	33.655.260	-60.434.200	-26.778.940
12	PEKGY	14,12	106.475.800	-131.358.900	-24.883.100
13	TOASO	269,00	85.877.920	-110.374.100	-24.496.180
14	LIDER	70,2	97.391.380	-121.139.900	-23.748.520
15	BINHO	538,5	40.501.650	-62.030.150	-21.528.500
16	ANHYT	47,22	70.979.260	-90.935.600	-19.956.340
17	JANTS	334,00	142.772.800	-162.532.600	-19.759.800
18	TTRAK	910,00	43.740.240	-62.495.500	-18.755.260
19	CIMSA	32,38	28.480.250	-47.209.380	-18.729.130
20	AKCNS	144,5	30.233.440	-48.262.880	-18.029.440
21	TURSG	51,1	49.752.380	-67.192.820	-17.440.440
22	BERA	20,44	70.526.180	-86.601.890	-16.075.710
23	EGEEN	15.750,00	70.128.260	-86.153.620	-16.025.360
24	SASA	40,18	123.846.100	-139.085.200	-15.239.100
25	MARBL	17,41	26.382.050	-41.406.750	-15.024.700
26	VESTL	79,5	68.252.410	-82.880.540	-14.628.130
27	METUR	8,91	29.817.680	-43.937.870	-14.120.190
28	TTKOM	30,8	86.417.310	-100.435.700	-14.018.390
29	MAGEN	15,33	55.923.880	-68.860.080	-12.936.200
30	REEDR	55,00	89.861.390	-101.781.400	-11.920.010
31	KOZAL	22,04	115.947.100	-127.578.200	-11.631.100
32	RALYH	122,00	26.731.840	-38.036.560	-11.304.720
33	AGROT	32,38	46.386.790	-57.492.150	-11.105.360
34	MEGMT	46,2	50.686.360	-61.618.560	-10.932.200
35	ULKER	101,8	54.972.160	-65.887.100	-10.914.940
36	KRDMD	23,78	116.717.200	-127.107.900	-10.390.700
37	SDTTR	318,25	14.756.530	-25.131.060	-10.374.530
38	MIATK	67,25	36.654.970	-46.935.300	-10.280.330
39	AYGAZ	151,2	17.346.580	-27.484.000	-10.137.420
40	EGPRO	231,6	36.043.370	-45.742.590	-9.699.220

Kaynak: MATRIKS

UYARI: Burada yer alan yatırım bilgi, yorum ve tavsiyeleri yatırım danışmanlığı kapsamında değildir. Yatırım danışmanlığı hizmeti; aracı kurumlar, portföy yönetim şirketleri, mevduat kabul etmeyen bankalar ile müşteri arasında imzalanacak yatırım danışmanlığı sözleşmesi çerçevesinde sunulmaktadır. Burada yer alan yorum ve tavsiyeler, yorum ve tavsiyede bulun anların kişisel görüşlerine dayanmaktadır. Bu görüşler mali durumunuz ile risk ve getiri tercihlerinize uygun olmayabilir. Bu nedenle, sadece burada yer alan bilgilere dayanılarak yatırım kararı verilmesi beklentilerinize uygun sonuçlar doğurmayabilir.

PİRAMİT MENKUL KIYMETLER A.Ő.

Gümüşsuyu Mah. İnönü Cad. Işık Apt. No:53 Kat:5 Daire 9-10 Taksim/İstanbul
Tel: 0212 293 95 00 Faks: 0212 293 95 60

Balıkesir İrtibat Bürosu

Altıeylül Mah. Keçeci sok. Özcaner İş merkezi No:17 K:1 Altıeylül/ Balıkesir
Tel: 0266 280 15 00 Faks: 0266 245 23 34

Ferdi Uğur Taçkınlar

Araştırma Müdürü

02123953227

ugur.tackinlar@piramitmenkul.com.tr

Arif Tekin Seğmen

Piramit PYS Araştırma Uzmanı

02123953213

arif.segmen@piramitmenkul.com.tr

Ahmet Ökmen

Araştırma Uzmanı

02123953251

ahmet.okmen@piramitmenkul.com.tr

Ubeyde Safvan Erbaş

Araştırma Uzmanı

02123953229

ubeyde.eras@piramitmenkul.com.tr



UYARI: Burada yer alan yatırım bilgi, yorum ve tavsiyeleri yatırım danışmanlığı kapsamında değildir. Yatırım danışmanlığı hizmeti; aracı kurumlar, portföy yönetim şirketleri, mevduat kabul etmeyen bankalar ile müşteri arasında imzalanacak yatırım danışmanlığı sözleşmesi çerçevesinde sunulmaktadır. Burada yer alan yorum ve tavsiyeler, yorum ve tavsiyede bulun anların kişisel görüşlerine dayanmaktadır. Bu görüşler mali durumunuz ile risk ve getiri tercihlerinize uygun olmayabilir. Bu nedenle, sadece burada yer alan bilgilere dayanılarak yatırım kararı verilmesi beklentilerinize uygun sonuçlar doğurmayabilir.