

## BIST-100

	Kapanış	Destek-1	Destek-2	Destek-3	Direnç-1	Direnç-2	Direnç-3
BIST100	9.140	8.971	8.730	8.562	9.250	9.400	

BIST100 Endeksi dünkü işlemleri %2,07 oranında sert yükseliş ile 9.140 puandan kapattı. Endeks güne 9.035 puan ile alıcılı bir görünümle başladıktan sonra gün içinde 9.020-9.192 bandında dalgalı hareket etti. Endeksin yukarı yönlü hareketinde Bankacılık Endeksi'nin %4,99 oranındaki sert yükselişi etkili oldu. Endeksin işlem hacmi 139,57mlr TL ile yüksek bir tutarda gerçekleşti. Teknik açıdan yukarı yönlü hareketlerde 9.250 ara direnç olmak üzere 9.400 direnç seviyesini önemsemekteyiz. Geri çekilmelerde kısa vadeli yönde takip ettiğimiz 5 günlük AO (mavi) 8.971 seviyesi izlenebilir. USD bazında 2,82 cent seviyesinden başlayan endeks günü 2,85 centten kapattı. Gün içinde 2,81-2,86 cent bandında dalgalı hareket edildi. Teknik bakımdan yukarı yönlü hareketlerde psikolojik direnç konumunda önemseydiğimiz 3,00 cent seviyesi takip edilebilir. Geri çekilmelerde 5 günlük AO (2,78 cent) seviyesi izlenebilir.

## BIST100 Grafik

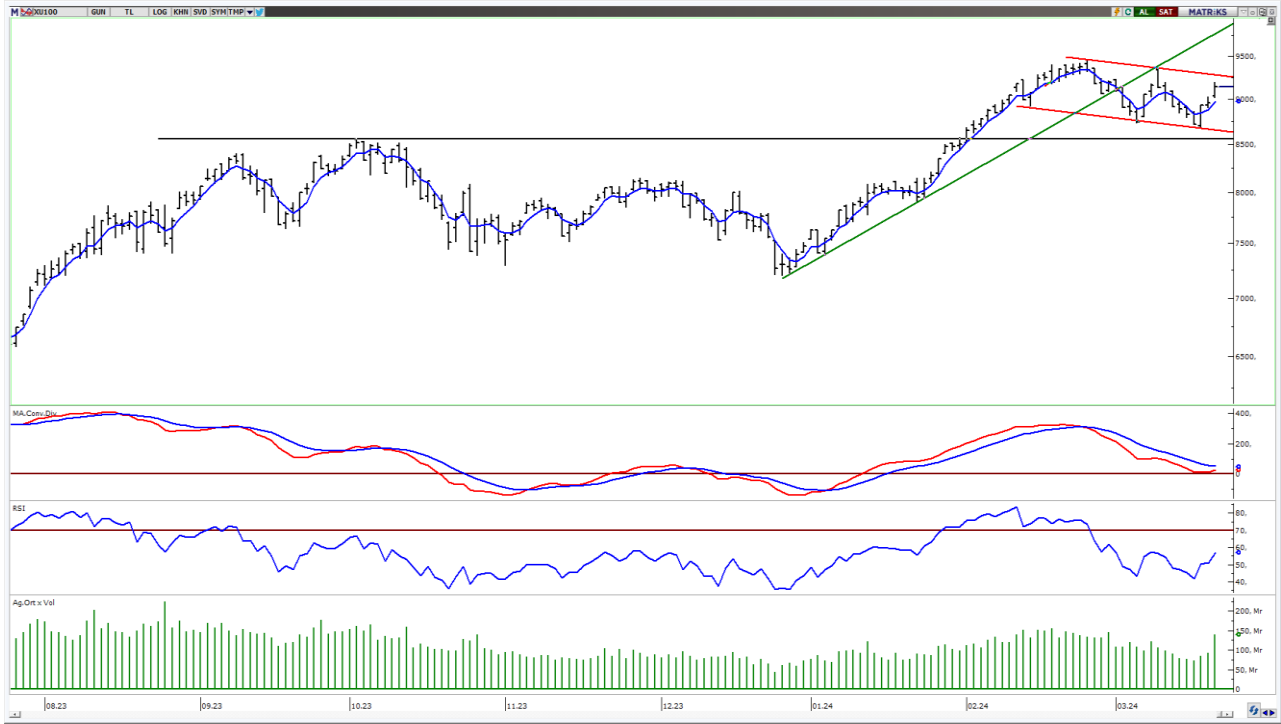

**UYARI:** Burada yer alan yatırım bilgi, yorum ve tavsiyeleri yatırım danışmanlığı kapsamında değildir. Yatırım danışmanlığı hizmeti; aracı kurumlar, portföy yönetim şirketleri, mevduat kabul etmeyen bankalar ile müşteri arasında imzalanacak yatırım danışmanlığı sözleşmesi çerçevesinde sunulmaktadır. Burada yer alan yorum ve tavsiyeler, yorum ve tavsiyede bulun anların kişisel görüşlerine dayanmaktadır. Bu görüşler mali durumunuz ile risk ve getiri tercihlerinize uygun olmayabilir. Bu nedenle, sadece burada yer alan bilgilere dayanılarak yatırım kararı verilmesi beklentilerinize uygun sonuçlar doğurmayabilir.

## VIOP30 Yakın Vade Kontratı

	Uzlaşma Fiyatı	Destek-1	Destek-2	Destek-3	Direnç-1	Direnç-2	Direnç-3
VIOP30	10.150	9.976	9.620	9.300	10.470	10.600	

VIOP30 Yakın Vade Kontratı, günü 10.150 uzlaşma fiyatından alıcılı bir görünüm ile kapattı. Kontrat gün içinde 9.989-10.229 bandında dalgalı hareket etti. Teknik bakımdan geri çekilmelerde 5 günlük AO (mavi) 9.976 desteği izlenebilir. Yukarı yönlü hareketlerde ilk etapta 10.470 direnç bölgesini takip etmekteyiz. Sonraki önemli seviye olarak 10.600 direnç seviyesini takip etmekteyiz.

## VIOP30 Yakın Vade Kontratı Grafik



**UYARI:** Burada yer alan yatırım bilgi, yorum ve tavsiyeleri yatırım danışmanlığı kapsamında değildir. Yatırım danışmanlığı hizmeti; aracı kurumlar, portföy yönetim şirketleri, mevduat kabul etmeyen bankalar ile müşteri arasında imzalanacak yatırım danışmanlığı sözleşmesi çerçevesinde sunulmaktadır. Burada yer alan yorum ve tavsiyeler, yorum ve tavsiyede bulun anların kişisel görüşlerine dayanmaktadır. Bu görüşler mali durumunuz ile risk ve getiri tercihlerinize uygun olmayabilir. Bu nedenle, sadece burada yer alan bilgilere dayanılarak yatırım kararı verilmesi beklentilerinize uygun sonuçlar doğurmayabilir.

## USDTRY

	Son	Destek-1	Destek-2	Destek-3	Direnç-1	Direnç-2	Direnç-3
USDTRY	32,03	31,93	30,00	29,00	32,30		

USDTRY kurunda dünkü işlemlerde 31,7525-32,4633 bandında dalgalı hareket edildi. Dolar/TL'de geri çekilmelerde 22 günlük AO (kırmızı) 31,93 desteğini takip etmekteyiz. Yukarı yönlü hareketlerde 32,30 direnç seviyesini önemsemekteyiz.



**UYARI:** Burada yer alan yatırım bilgi, yorum ve tavsiyeleri yatırım danışmanlığı kapsamında değildir. Yatırım danışmanlığı hizmeti; aracı kurumlar, portföy yönetim şirketleri, mevduat kabul etmeyen bankalar ile müşteri arasında imzalanacak yatırım danışmanlığı sözleşmesi çerçevesinde sunulmaktadır. Burada yer alan yorum ve tavsiyeler, yorum ve tavsiyede bulun anların kişisel görüşlerine dayanmaktadır. Bu görüşler mali durumunuz ile risk ve getiri tercihlerinize uygun olmayabilir. Bu nedenle, sadece burada yer alan bilgilere dayanılarak yatırım kararı verilmesi beklentilerinize uygun sonuçlar doğurmayabilir.

22.03.2024

GÜNLÜK PARA GİRİŐİ OLAN HİŐELER - İlk 5 Kurum ( TL) 21.03.2024

Sıra	Hisse	Kapanıő	Alıcılar Hacim	Satıcılar Hacim	Para Giriő
1	YKBNK	25,98	1.626.106.000	-1.208.812.000	417.294.000
2	KCHOL	196,4	1.346.279.000	-976.716.100	369.562.900
3	AKBNK	45,04	983.620.500	-745.809.400	237.811.100
4	VESTL	85,8	413.406.600	-236.501.300	176.905.300
5	TCELL	69,05	703.804.000	-528.449.300	175.354.700
6	EREGL	43,84	441.663.700	-287.410.800	154.252.900
7	FROTO	1.207,00	458.885.400	-317.060.100	141.825.300
8	GARAN	67,95	519.123.700	-379.028.200	140.095.500
9	PGSUS	808,00	214.307.900	-126.418.200	87.889.700
10	TUPRS	174,00	385.860.800	-307.386.800	78.474.000
11	THYAO	285,5	1.202.859.000	-1.140.828.000	62.031.000
12	MAVI	80,45	197.097.600	-136.758.200	60.339.400
13	ULKER	111,00	161.480.700	-113.816.600	47.664.100
14	TOASO	282,00	175.937.200	-136.490.100	39.447.100
15	SDTTR	361,5	78.535.820	-43.881.800	34.654.020
16	CEMAS	4,99	80.123.530	-46.295.090	33.828.440
17	AEFES	152,1	189.886.600	-160.052.300	29.834.300
18	HALKB	13,56	87.849.730	-58.442.130	29.407.600
19	SAHOL	80,25	386.746.000	-357.622.100	29.123.900
20	ALVES	66,05	169.412.000	-140.813.200	28.598.800
21	BIMAS	384,00	239.690.100	-211.480.400	28.209.700
22	TTRAK	955,00	88.537.320	-61.529.020	27.008.300
23	SASA	39,8	137.650.700	-115.984.100	21.666.600
24	BRSAN	648,00	50.810.300	-34.552.660	16.257.640
25	ELITE	53,25	33.734.810	-19.402.210	14.332.600
26	KONTR	240,00	74.077.570	-59.968.650	14.108.920
27	KOZAL	22,16	142.041.700	-128.058.700	13.983.000
28	TRILC	15,18	68.545.350	-54.566.780	13.978.570
29	MPARK	193,5	65.255.060	-51.328.270	13.926.790
30	KTLEV	122,9	55.641.000	-42.859.860	12.781.140
31	FMIZP	339,25	30.090.480	-17.504.850	12.585.630
32	TAVHL	167,9	57.754.190	-46.575.860	11.178.330
33	AKGRT	6,25	44.723.530	-33.735.340	10.988.190
34	LMKDC	34,88	58.838.730	-48.956.920	9.881.810
35	TKNSA	44,48	71.742.260	-62.112.540	9.629.720
36	GLCVY	47,34	30.227.070	-21.001.300	9.225.770
37	ENERY	162,3	53.097.420	-44.316.380	8.781.040
38	AGROT	31,5	62.672.290	-54.134.670	8.537.620
39	ADESE	2,45	25.211.220	-17.083.980	8.127.240
40	RYSAS	35,22	23.831.300	-16.422.980	7.408.320

Kaynak: MATRIKS

**UYARI:** Burada yer alan yatırım bilgi, yorum ve tavsiyeleri yatırım danışmanlığı kapsamında değildir. Yatırım danışmanlığı hizmeti; aracı kurumlar, portföy yönetim şirketleri, mevduat kabul etmeyen bankalar ile müşteri arasında imzalanacak yatırım danışmanlığı sözleşmesi çerçevesinde sunulmaktadır. Burada yer alan yorum ve tavsiyeler, yorum ve tavsiyede bulun anların kişisel görüşlerine dayanmaktadır. Bu görüşler mali durumunuz ile risk ve getiri tercihlerinize uygun olmayabilir. Bu nedenle, sadece burada yer alan bilgilere dayanılarak yatırım kararı verilmesi beklentilerinize uygun sonuçlar doğurmayabilir.

22.03.2024

GÜNLÜK PARA ÇIKIŐI OLAN HİSSELER - İlk 5 Kurum ( TL) 21.03.2024

Sıra	Hisse	Kapanıő	Alıcılar Hacim	Satıcılar Hacim	Para Çıkıőı
1	MOGAN	21,08	257.507.900	-331.910.700	-74.402.800
2	ISCTR	11,15	268.421.400	-337.893.500	-69.472.100
3	EKGYO	10,51	198.494.100	-263.567.600	-65.073.500
4	PETKM	22,92	172.346.700	-225.704.300	-53.357.600
5	MGROS	454,00	125.024.700	-177.881.600	-52.856.900
6	JANTS	309,25	107.624.100	-157.330.000	-49.705.900
7	MIATK	70,15	93.451.160	-138.958.700	-45.507.540
8	KCAER	50,00	111.970.200	-155.526.300	-43.556.100
9	ODAS	9,05	84.242.200	-123.213.400	-38.971.200
10	ASTOR	97,35	103.892.300	-137.969.000	-34.076.700
11	BEGYO	4,75	88.075.350	-117.003.200	-28.927.850
12	SISE	47,08	60.943.540	-89.428.230	-28.484.690
13	BORSK	39,6	44.112.640	-71.086.800	-26.974.160
14	ENKAI	35,34	95.872.330	-121.870.000	-25.997.670
15	GUBRF	161,5	59.551.810	-83.483.160	-23.931.350
16	KRDMD	24,14	129.856.100	-153.175.700	-23.319.600
17	KFEIN	153,3	46.025.730	-69.212.720	-23.186.990
18	KARSN	10,33	41.193.320	-63.362.260	-22.168.940
19	VAKBN	13,59	115.013.800	-137.038.500	-22.024.700
20	KORDS	96,00	60.612.150	-82.543.000	-21.930.850
21	PATEK	140,2	82.724.000	-104.535.600	-21.811.600
22	AKFGY	2,31	23.655.460	-45.022.490	-21.367.030
23	BRYAT	3.735,00	44.521.720	-64.531.780	-20.010.060
24	BFREN	1.099,00	73.534.790	-93.100.880	-19.566.090
25	ONCSM	199,8	17.716.540	-36.938.160	-19.221.620
26	DERHL	10,49	30.822.320	-49.961.580	-19.139.260
27	OTKAR	491,75	163.061.700	-180.929.500	-17.867.800
28	EUYO	19,31	18.254.440	-35.445.130	-17.190.690
29	SMRTG	55,00	27.154.200	-44.330.610	-17.176.410
30	CLEBI	1.586,00	58.770.740	-75.900.790	-17.130.050
31	ANSGR	75,35	49.314.170	-66.133.290	-16.819.120
32	DOHOL	12,83	56.154.520	-72.128.560	-15.974.040
33	IPEKE	37,56	20.972.080	-36.518.950	-15.546.870
34	ALARK	130,7	97.476.800	-112.338.300	-14.861.500
35	YAPRK	408,75	59.180.620	-73.549.340	-14.368.720
36	EKOS	48,12	22.702.920	-36.879.560	-14.176.640
37	VESBE	19,33	14.768.450	-28.735.880	-13.967.430
38	KONYA	9.940,00	20.470.400	-34.314.280	-13.843.880
39	AKYHO	6,34	28.401.840	-41.179.040	-12.777.200
40	EBEBK	57,95	27.211.490	-39.817.120	-12.605.630

Kaynak: MATRIKS

**UYARI:** Burada yer alan yatırım bilgi, yorum ve tavsiyeleri yatırım danışmanlığı kapsamında değildir. Yatırım danışmanlığı hizmeti; aracı kurumlar, portföy yönetim şirketleri, mevduat kabul etmeyen bankalar ile müşteri arasında imzalanacak yatırım danışmanlığı sözleşmesi çerçevesinde sunulmaktadır. Burada yer alan yorum ve tavsiyeler, yorum ve tavsiyede bulun anların kişisel görüşlerine dayanmaktadır. Bu görüşler mali durumunuz ile risk ve getiri tercihlerinize uygun olmayabilir. Bu nedenle, sadece burada yer alan bilgilere dayanılarak yatırım kararı verilmesi beklentilerinize uygun sonuçlar doğurmayabilir.

## PİRAMİT MENKUL KIYMETLER A.Ő.

GümüŐsuyu Mah. İnönü Cad. IŐık Apt. No:53 Kat:5 Daire 9-10 Taksim/İstanbul  
Tel: 0212 293 95 00 Faks: 0212 293 95 60

### Balıkesir İrtibat Bürosu

Altıeylül Mah. Keçeci sok. Özcaner İŐ merkezi No:17 K:1 Altıeylül/ Balıkesir  
Tel: 0266 280 15 00 Faks: 0266 245 23 34

**Ferdi Uğur Taçkınlar**  
AraŐtırma Müdürü  
02123953227

[ugur.tackinlar@piramitmenkul.com.tr](mailto:ugur.tackinlar@piramitmenkul.com.tr)

**Arif Tekin Seğmen**  
Piramit PYŐ AraŐtırma Uzmanı  
02123953213

[arif.segmen@piramitmenkul.com.tr](mailto:arif.segmen@piramitmenkul.com.tr)

**Ahmet Ökmen**  
AraŐtırma Uzmanı  
02123953251

[ahmet.okmen@piramitmenkul.com.tr](mailto:ahmet.okmen@piramitmenkul.com.tr)

**Ubeyde Safvan ErbaŐ**  
AraŐtırma Uzmanı  
02123953229

[ubeyde.eras@piramitmenkul.com.tr](mailto:ubeyde.eras@piramitmenkul.com.tr)



**UYARI:** Burada yer alan yatırım bilgi, yorum ve tavsiyeleri yatırım danışmanlıđı kapsamında deđildir. Yatırım danışmanlıđı hizmeti; aracı kurumlar, portföy yönetim Őirketleri, mevduat kabul etmeyen bankalar ile müşteri arasında imzalanacak yatırım danışmanlıđı sözleşmesi çerçevesinde sunulmaktadır. Burada yer alan yorum ve tavsiyeler, yorum ve tavsiyede bulun anların kişisel görüşlerine dayanmaktadır. Bu görüşler mali durumunuz ile risk ve getiri tercihlerinize uygun olmayabilir. Bu nedenle, sadece burada yer alan bilgilere dayanılarak yatırım kararı verilmesi beklentilerinize uygun sonuçlar doğurmayabilir.

**UYARI:** Burada yer alan yatırım bilgi, yorum ve tavsiyeleri yatırım danışmanlığı kapsamında değildir. Yatırım danışmanlığı hizmeti; aracı kurumlar, portföy yönetim şirketleri, mevduat kabul etmeyen bankalar ile müşteri arasında imzalanacak yatırım danışmanlığı sözleşmesi çerçevesinde sunulmaktadır. Burada yer alan yorum ve tavsiyeler, yorum ve tavsiyede bulun anların kişisel görüşlerine dayanmaktadır. Bu görüşler mali durumunuz ile risk ve getiri tercihlerinize uygun olmayabilir. Bu nedenle, sadece burada yer alan bilgilere dayanılarak yatırım kararı verilmesi beklentilerinize uygun sonuçlar doğurmayabilir.