

20.03.2024

BIST-100

	Kapanış	Destek-1	Destek-2	Destek-3	Direnç-1	Direnç-2	Direnç-3
BIST100	8.929	8.845	8.730	8.562	9.000	9.250	9.400

BIST100 Endeksi dünkü işlemleri %2,43 oranında sert yükseliş ile 8.929 puandan kapattı. Endeks güne 8.702 puan ile hafifçe satıcı bir görünümle başladıktan sonra gün içinde 8.695-8.934 bandında dalgalı hareket etti. Endekste günün ikinci yarısında alımlar arttı ve kısa vadeli yönde takip ettiğimiz 5 günlük AO (mavi) 8.845 seviyesinin üzerinde kapanış yapıldı. Teknik açıdan yukarı yönlü hareketlerde psikolojik direnç konumunda takip ettiğimiz 9.000 seviyesi takip edilebilir. Endekste bu seviyenin üzerine yerleşme olması durumunda alımların devam edebileceğini düşünmekteyiz. Geri çekilmelerde ilk etapta 5 günlük AO (8.845) seviyesi takip edilebilir. USD bazında 2,68 cent seviyesinden başlayan endeks günü 2,75 centten kapattı. Gün içinde 2,68-2,76 cent bandında dalgalı hareket edildi. Teknik bakımdan yukarı yönlü hareketlerde geçmişte yatay direnç konumunda test edilen 2,82 cent seviyesi izlenebilir. Geri çekilmelerde 2,68 cent seviyesini takip etmekteyiz.

BIST100 Grafik

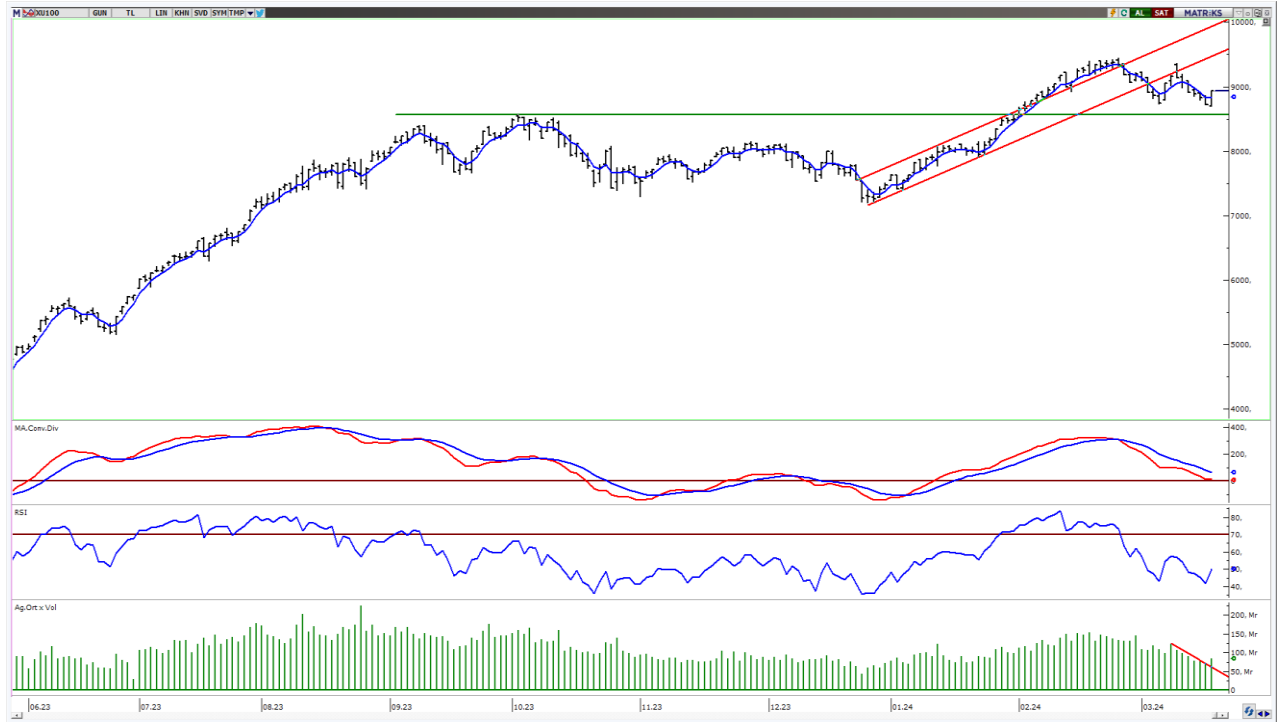

UYARI: Burada yer alan yatırım bilgi, yorum ve tavsiyeleri yatırım danışmanlığı kapsamında değildir. Yatırım danışmanlığı hizmeti; aracı kurumlar, portföy yönetim şirketleri, mevduat kabul etmeyen bankalar ile müşteri arasında imzalanacak yatırım danışmanlığı sözleşmesi çerçevesinde sunulmaktadır. Burada yer alan yorum ve tavsiyeler, yorum ve tavsiyede bulun anların kişisel görüşlerine dayanmaktadır. Bu görüşler mali durumunuz ile risk ve getiri tercihlerinize uygun olmayabilir. Bu nedenle, sadece burada yer alan bilgilere dayanılarak yatırım kararı verilmesi beklentilerinize uygun sonuçlar doğurmayabilir.

VIOP30 Yakın Vade Kontratı

	Uzlaşma Fiyatı	Destek-1	Destek-2	Destek-3	Direnç-1	Direnç-2	Direnç-3
VIOP30	9.934	9.827	9.620	9.300	10.030	10.470	10.600

VIOP30 Yakın Vade Kontratı, günü 9.934 uzlaşma fiyatından sert alıcılı bir görünüm ile kapattı. Kontrat gün içinde 9.640-9.949 bandında dalgalı hareket etti. Geri çekilmelerde 5 günlük AO (mavi) 9.827 desteği izlenebilir. Yukarı yönlü hareketlerde ilk etapta 10.030 seviyesini takip etmekteyiz.

VIOP30 Yakın Vade Kontratı Grafik



UYARI: Burada yer alan yatırım bilgi, yorum ve tavsiyeleri yatırım danışmanlığı kapsamında değildir. Yatırım danışmanlığı hizmeti; aracı kurumlar, portföy yönetim şirketleri, mevduat kabul etmeyen bankalar ile müşteri arasında imzalanacak yatırım danışmanlığı sözleşmesi çerçevesinde sunulmaktadır. Burada yer alan yorum ve tavsiyeler, yorum ve tavsiyede bulun anların kişisel görüşlerine dayanmaktadır. Bu görüşler mali durumunuz ile risk ve getiri tercihlerinize uygun olmayabilir. Bu nedenle, sadece burada yer alan bilgilere dayanarak yatırım kararı verilmesi beklentilerinize uygun sonuçlar doğurmayabilir.

20.03.2024

USDTRY

	Son	Destek-1	Destek-2	Destek-3	Direnç-1	Direnç-2	Direnç-3
USDTRY	32,36	31,84	30,00	29,00	32,75		

USDTRY kurunda dünkü işlemlerde 32,3100-32,4205 bandında hareket edildi. Dolar/TL'de geri çekilmelerde 22 günlük AO (kırmızı) 31,84 desteğini takip etmekteyiz. Yukarı yönlü hareketlerde 32,75 direnç seviyesini önemsemekteyiz.

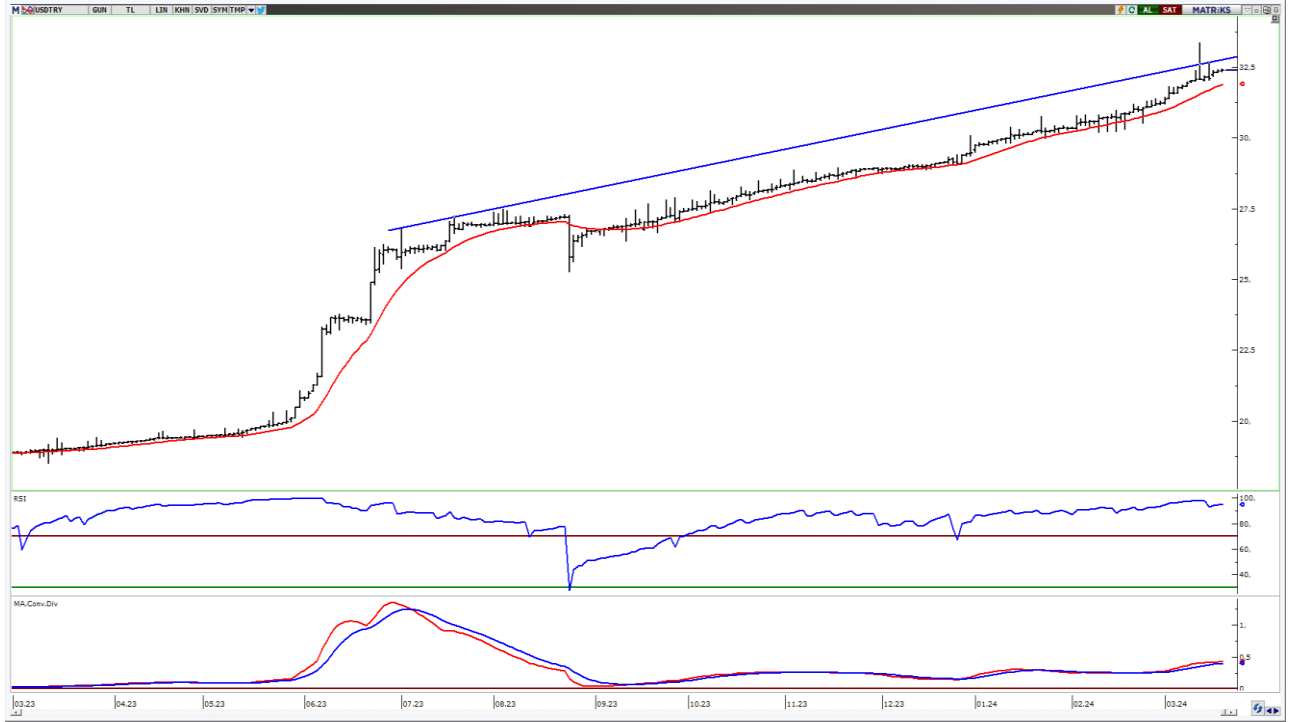

UYARI: Burada yer alan yatırım bilgi, yorum ve tavsiyeleri yatırım danışmanlığı kapsamında değildir. Yatırım danışmanlığı hizmeti; aracı kurumlar, portföy yönetim şirketleri, mevduat kabul etmeyen bankalar ile müşteri arasında imzalanacak yatırım danışmanlığı sözleşmesi çerçevesinde sunulmaktadır. Burada yer alan yorum ve tavsiyeler, yorum ve tavsiyede bulun anların kişisel görüşlerine dayanmaktadır. Bu görüşler mali durumunuz ile risk ve getiri tercihlerinize uygun olmayabilir. Bu nedenle, sadece burada yer alan bilgilere dayanılarak yatırım kararı verilmesi beklentilerinize uygun sonuçlar doğurmayabilir.

20.03.2024

GÜNLÜK PARA GİRİŐİ OLAN HİŐELER - İlk 5 Kurum (TL) 19.03.2024

Sıra	Hisse	Kapanıő	Alıcılar Hacim	Satıcılar Hacim	Para Giriő
1	YKBNK	23,62	810.140.400	-505.230.100	304.910.300
2	AKBNK	42,32	427.153.700	-285.442.300	141.711.400
3	TUPRS	173,7	776.585.100	-649.643.000	126.942.100
4	SAHOL	76,55	329.890.800	-211.531.700	118.359.100
5	MIATK	71,2	380.735.500	-271.221.700	109.513.800
6	TCELL	65,05	246.665.500	-154.215.800	92.449.700
7	BIMAS	386,5	263.850.000	-178.198.100	85.651.900
8	DOAS	326,5	253.384.600	-171.476.600	81.908.000
9	FROTO	1.110,00	181.124.100	-107.106.100	74.018.000
10	GARAN	63,8	209.626.400	-157.760.700	51.865.700
11	SASA	38,14	139.016.200	-92.877.650	46.138.550
12	KCHOL	180,4	506.287.300	-461.557.500	44.729.800
13	CEMAS	5,4	87.967.150	-43.444.540	44.522.610
14	ISCTR	10,77	337.311.800	-296.397.100	40.914.700
15	ARTMS	53,15	117.860.700	-81.786.380	36.074.320
16	REEDR	59,25	252.164.900	-221.721.200	30.443.700
17	TTRAK	924,00	99.759.690	-70.924.770	28.834.920
18	ISMEN	34,34	72.678.540	-45.680.860	26.997.680
19	ARCLK	152,5	76.870.320	-51.146.790	25.723.530
20	EKGYO	10,65	143.919.200	-120.266.600	23.652.600
21	KCAER	53,45	54.173.400	-30.630.600	23.542.800
22	PGSUS	790,5	76.283.930	-56.621.480	19.662.450
23	GLYHO	13,01	106.400.700	-87.483.500	18.917.200
24	ZOREN	5,35	154.158.600	-136.678.200	17.480.400
25	DOHOL	12,75	60.487.350	-44.370.200	16.117.150
26	CLEBI	1.420,00	62.177.800	-46.833.410	15.344.390
27	CANTE	17,2	30.068.390	-15.390.530	14.677.860
28	KLGYO	6,11	41.475.780	-28.087.570	13.388.210
29	BJKAS	66,00	215.414.100	-202.088.500	13.325.600
30	HEKTS	17,13	34.598.990	-22.271.290	12.327.700
31	LMKDC	34,56	53.196.280	-41.266.310	11.929.970
32	TMSN	162,8	71.185.200	-60.553.580	10.631.620
33	MGROS	472,5	178.388.700	-167.868.400	10.520.300
34	SELEC	57,6	32.458.510	-22.019.580	10.438.930
35	PAPIL	122,4	30.057.980	-19.784.900	10.273.080
36	BAYRK	47,8	44.531.910	-34.474.540	10.057.370
37	GIPTA	50,6	42.107.440	-32.211.800	9.895.640
38	SKBNK	4,36	24.379.390	-15.207.090	9.172.300
39	ENERY	155,1	43.086.580	-34.158.860	8.927.720
40	ESCAR	235,00	34.998.490	-26.247.310	8.751.180

Kaynak: MATRIKS

UYARI: Burada yer alan yatırım bilgi, yorum ve tavsiyeleri yatırım danışmanlığı kapsamında değildir. Yatırım danışmanlığı hizmeti; aracı kurumlar, portföy yönetim şirketleri, mevduat kabul etmeyen bankalar ile müşteri arasında imzalanacak yatırım danışmanlığı sözleşmesi çerçevesinde sunulmaktadır. Burada yer alan yorum ve tavsiyeler, yorum ve tavsiyede bulun anların kişisel görüşlerine dayanmaktadır. Bu görüşler mali durumunuz ile risk ve getiri tercihlerinize uygun olmayabilir. Bu nedenle, sadece burada yer alan bilgilere dayanılarak yatırım kararı verilmesi beklentilerinize uygun sonuçlar doğurmayabilir.

20.03.2024

GÜNLÜK PARA ÇIKIŐI OLAN HİSSELER - İlk 5 Kurum (TL) 19.03.2024

Sıra	Hisse	Kapanıő	Alıcılar Hacim	Satıcılar Hacim	Para Çıkıőı
1	ASTOR	96,95	286.880.700	-458.362.000	-171.481.300
2	SOKM	63,65	91.624.780	-141.277.800	-49.653.020
3	MPARK	172,5	54.281.130	-100.396.200	-46.115.070
4	ENKAI	36,18	47.727.460	-92.283.450	-44.555.990
5	AKFYE	26,7	110.786.500	-149.075.000	-38.288.500
6	MAVI	74,95	123.227.600	-159.647.700	-36.420.100
7	ALVES	60,8	83.268.810	-118.545.400	-35.276.590
8	TOASO	277,00	122.540.900	-154.774.100	-32.233.200
9	PATEK	151,00	67.862.830	-93.751.210	-25.888.380
10	CIMSA	31,3	74.866.000	-100.506.000	-25.640.000
11	MOGAN	19,59	61.797.910	-85.134.010	-23.336.100
12	AKSGY	16,86	31.892.500	-51.233.460	-19.340.960
13	EREGL	44,26	146.470.200	-164.645.600	-18.175.400
14	PEKGY	21,5	69.715.890	-85.300.900	-15.585.010
15	SMRTG	55,7	29.185.040	-43.314.520	-14.129.480
16	KUYAS	46,4	18.285.910	-30.342.420	-12.056.510
17	TURSG	49,88	46.864.060	-58.698.940	-11.834.880
18	GWIND	25,1	17.782.480	-29.588.230	-11.805.750
19	IPEKE	38,64	36.340.600	-47.706.060	-11.365.460
20	TTKOM	29,00	105.321.400	-116.610.400	-11.289.000
21	LINK	410,5	21.798.730	-33.062.330	-11.263.600
22	AGROT	31,54	24.601.850	-35.673.510	-11.071.660
23	KONYA	9.815,00	15.107.610	-24.768.800	-9.661.190
24	KTLEV	111,6	40.750.750	-49.864.150	-9.113.400
25	ASELS	56,2	158.015.800	-167.095.300	-9.079.500
26	KRDMD	23,64	50.462.450	-58.958.870	-8.496.420
27	VBTYZ	37,1	19.354.830	-27.560.450	-8.205.620
28	IHGZT	1,19	9.425.998	-17.220.550	-7.794.552
29	TKNSA	45,5	25.295.450	-33.001.980	-7.706.530
30	BUCIM	7,93	15.337.890	-22.854.280	-7.516.390
31	CVKMD	420,75	20.076.020	-27.381.220	-7.305.200
32	BRYAT	3.595,00	33.245.520	-40.512.470	-7.266.950
33	HALKB	13,65	38.119.420	-45.380.050	-7.260.630
34	BRISA	120,6	14.413.400	-21.644.090	-7.230.690
35	CEMTS	9,89	17.301.410	-24.437.880	-7.136.470
36	BAGFS	24,92	13.178.680	-20.196.400	-7.017.720
37	TRGYO	41,96	26.380.650	-33.379.560	-6.998.910
38	TATGD	28,24	21.942.370	-28.864.510	-6.922.140
39	AKFGY	2,46	21.596.080	-28.241.390	-6.645.310
40	SMART	50,7	14.992.540	-21.493.150	-6.500.610

Kaynak: MATRIKS

UYARI: Burada yer alan yatırım bilgi, yorum ve tavsiyeleri yatırım danışmanlığı kapsamında değildir. Yatırım danışmanlığı hizmeti; aracı kurumlar, portföy yönetim şirketleri, mevduat kabul etmeyen bankalar ile müşteri arasında imzalanacak yatırım danışmanlığı sözleşmesi çerçevesinde sunulmaktadır. Burada yer alan yorum ve tavsiyeler, yorum ve tavsiyede bulun anların kişisel görüşlerine dayanmaktadır. Bu görüşler mali durumunuz ile risk ve getiri tercihlerinize uygun olmayabilir. Bu nedenle, sadece burada yer alan bilgilere dayanılarak yatırım kararı verilmesi beklentilerinize uygun sonuçlar doğurmayabilir.

PİRAMİT MENKUL KIYMETLER A.Ő.

Gümüşsuyu Mah. İnönü Cad. Işık Apt. No:53 Kat:5 Daire 9-10 Taksim/İstanbul
Tel: 0212 293 95 00 Faks: 0212 293 95 60

Balıkesir İrtibat Bürosu

Altıeylül Mah. Keçeci sok. Özcanerİşmerkezi No:17 K:1 Altıeylül/ Balıkesir
Tel: 0266 280 15 00 Faks: 0266 245 23 34

Ferdi Uğur Taçkınlar
Araştırma Müdürü
02123953227

ugur.tackinlar@piramitmenkul.com.tr

Arif Tekin Seğmen
Piramit PYS Araştırma Uzmanı
02123953213

arif.segmen@piramitmenkul.com.tr

Ahmet Ökmen
Araştırma Uzmanı
02123953251

ahmet.okmen@piramitmenkul.com.tr



UYARI: Burada yer alan yatırım bilgi, yorum ve tavsiyeleri yatırım danışmanlığı kapsamında değildir. Yatırım danışmanlığı hizmeti; aracı kurumlar, portföy yönetim şirketleri, mevduat kabul etmeyen bankalar ile müşteri arasında imzalanacak yatırım danışmanlığı sözleşmesi çerçevesinde sunulmaktadır. Burada yer alan yorum ve tavsiyeler, yorum ve tavsiyede bulun anların kişisel görüşlerine dayanmaktadır. Bu görüşler mali durumunuz ile risk ve getiri tercihlerinize uygun olmayabilir. Bu nedenle, sadece burada yer alan bilgilere dayanılarak yatırım kararı verilmesi beklentilerinize uygun sonuçlar doğurmayabilir.