

BIST-100

	Kapanış	Destek-1	Destek-2	Destek-3	Direnç-1	Direnç-2	Direnç-3
BIST100	8.828	8.740	8.562	8.160	8.911	9.000	9.180

BIST100 Endeksi Cuma günkü işlemleri %0,62 oranında düşüş ile 8.828 puandan kapattı. Endeks güne 8.901 puan ile yatay alıcılı bir görünüm ile başladıktan sonra gün içinde 8.795-8.908 bandında hareket etti. Endeksin işlem hacmi 76,83mlr TL ile düşük bir tutarda gerçekleşti. Teknik açıdan yukarı yönlü hareketlerde 5 günlük AO (mavi) 8.911 ve 9.000 seviyelerini takip etmekteyiz. Bu seviyelerin üzerinde kapanışlar yapılması durumunda kısa vadede güçlenme hareketinin yeniden başlayabileceğini tahmin etmekteyiz. Geri çekilmelerde ilk etapta 8.740 desteğini takip etmekteyiz. Sonraki önemli seviyeler olarak Ekim 2023 zirvesini (8.562) önemsemekteyiz. USD bazında 2,77 cent seviyesinden başlayan endeks günü 2,75 centten kapattı. Gün içinde 2,74-2,77 cent bandında dalgalı hareket edildi. Teknik açıdan aşağı yönlü hareketlerde yükselen trend desteği (2,62 cent) izlenebilir. Yukarı yönlü hareketlerde 5 günlük AO (2,77 cent) seviyesi takip edilebilir. Endekste 2,77 cent seviyesinin üzerine yerleşme olması ile kısa vadede alımların artabileceğini düşünmekteyiz.

BIST100 Grafik

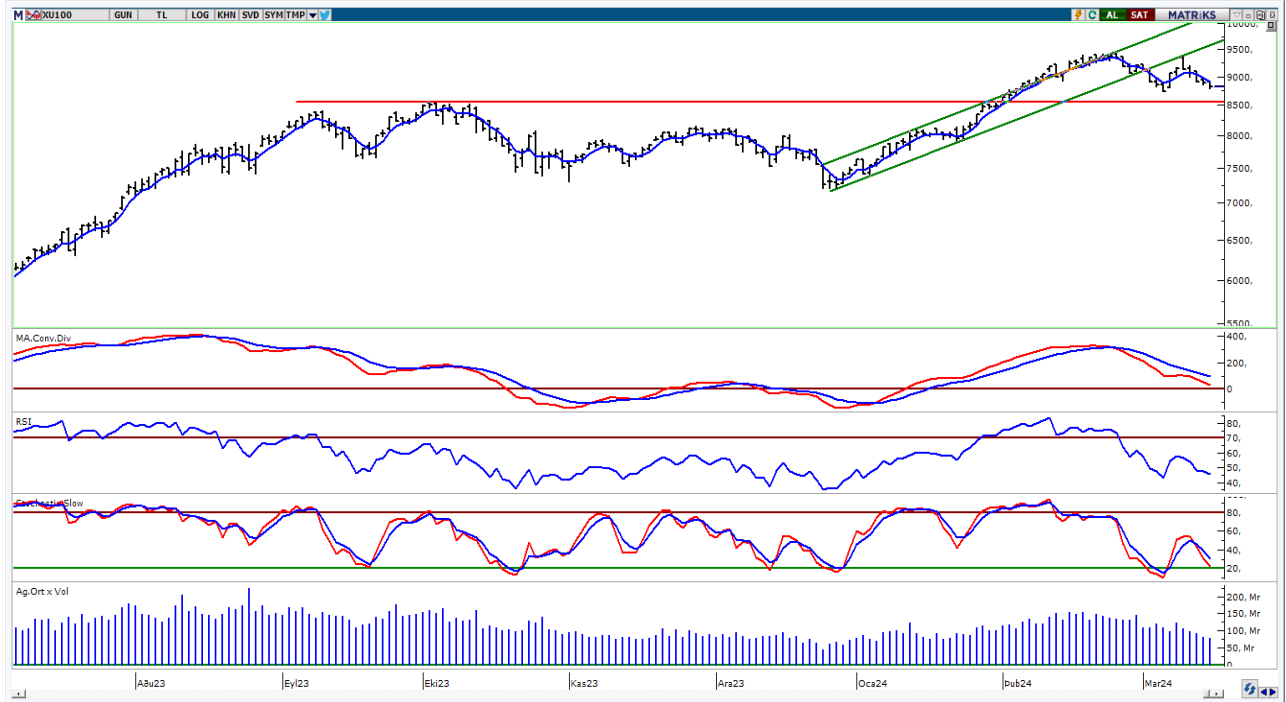

UYARI: Burada yer alan yatırım bilgi, yorum ve tavsiyeleri yatırım danışmanlığı kapsamında değildir. Yatırım danışmanlığı hizmeti; aracı kurumlar, portföy yönetim şirketleri, mevduat kabul etmeyen bankalar ile müşteri arasında imzalanacak yatırım danışmanlığı sözleşmesi çerçevesinde sunulmaktadır. Burada yer alan yorum ve tavsiyeler, yorum ve tavsiyede bulun anların kişisel görüşlerine dayanmaktadır. Bu görüşler mali durumunuz ile risk ve getiri tercihlerinize uygun olmayabilir. Bu nedenle, sadece burada yer alan bilgilere dayanılarak yatırım kararı verilmesi beklentilerinize uygun sonuçlar doğurmayabilir.

VIOP30 Yakın Vade Kontratı

	Uzlaşma Fiyatı	Destek-1	Destek-2	Destek-3	Direnç-1	Direnç-2	Direnç-3
VIOP30	9.767	9.610	9.300	8.980	9.901	10.098	10.475

VIOP30 Yakın Vade Kontratı, Cuma günü işlemleri 9.767 uzlaşma fiyatından satıcı bir görünüm ile kapattı. Kontrat gün içinde 9.709-9.902 bandında dalgalı hareket etti. Teknik bakımdan yukarı yönlü hareketlerde 5 günlük AO (mavi) 9.901 ve 22 günlük AO (kırmızı) 10.098 seviyelerini takip etmekteyiz. Geri çekilmelerde geçmişte yatay destek konumunda test edilen 9.610 seviyesi izlenebilir.

VIOP30 Yakın Vade Kontratı Grafik

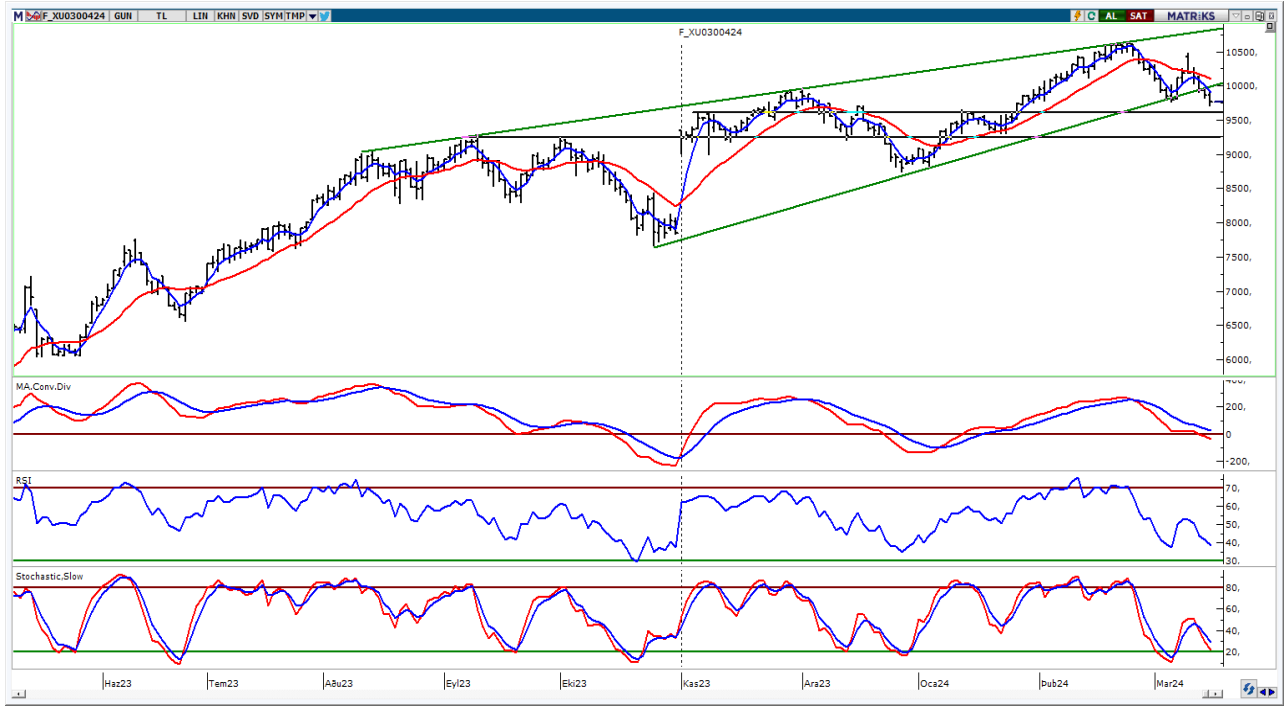

UYARI: Burada yer alan yatırım bilgi, yorum ve tavsiyeleri yatırım danışmanlığı kapsamında değildir. Yatırım danışmanlığı hizmeti; aracı kurumlar, portföy yönetim şirketleri, mevduat kabul etmeyen bankalar ile müşteri arasında imzalanacak yatırım danışmanlığı sözleşmesi çerçevesinde sunulmaktadır. Burada yer alan yorum ve tavsiyeler, yorum ve tavsiyede bulun anların kişisel görüşlerine dayanmaktadır. Bu görüşler mali durumunuz ile risk ve getiri tercihlerinize uygun olmayabilir. Bu nedenle, sadece burada yer alan bilgilere dayanılarak yatırım kararı verilmesi beklentilerinize uygun sonuçlar doğurmayabilir.

USDTRY

	Son	Destek-1	Destek-2	Destek-3	Direnç-1	Direnç-2	Direnç-3
USDTRY	32,07	31,68	30,00	29,00	32,65		

USDTRY kurunda Cuma günü işlemlerde 32,0436-32,6672 bandında hareket edildi. Dolar/TL'de geri çekilmelerde 22 günlük AO (kırmızı) 31,68 desteğini takip etmekteyiz. Yukarı yönlü hareketlerde 32,65 direnç bölgesini önemsemekteyiz.

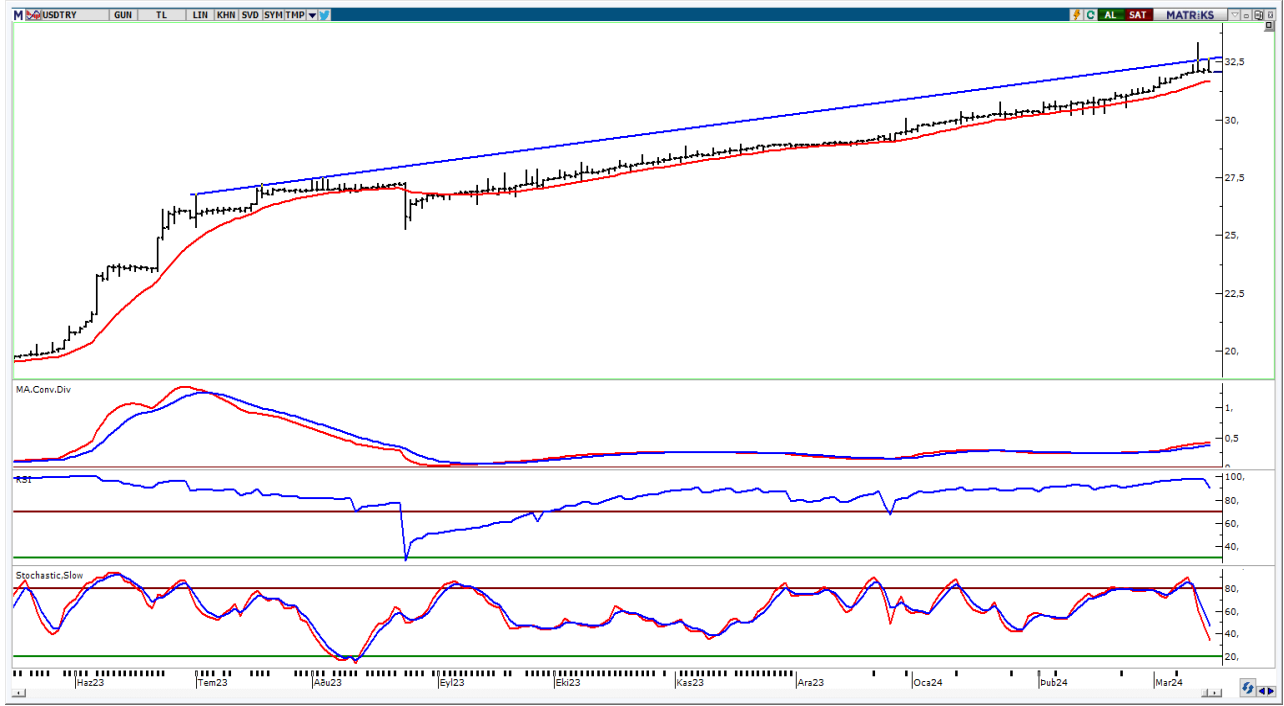

UYARI: Burada yer alan yatırım bilgi, yorum ve tavsiyeleri yatırım danışmanlığı kapsamında değildir. Yatırım danışmanlığı hizmeti; aracı kurumlar, portföy yönetim şirketleri, mevduat kabul etmeyen bankalar ile müşteri arasında imzalanacak yatırım danışmanlığı sözleşmesi çerçevesinde sunulmaktadır. Burada yer alan yorum ve tavsiyeler, yorum ve tavsiyede bulun anların kişisel görüşlerine dayanmaktadır. Bu görüşler mali durumunuz ile risk ve getiri tercihlerinize uygun olmayabilir. Bu nedenle, sadece burada yer alan bilgilere dayanarak yatırım kararı verilmesi beklentilerinize uygun sonuçlar doğurmayabilir.

18.03.2024

GÜNLÜK PARA GİRİŐİ OLAN HİŐELER - İlk 5 Kurum (TL) 15.03.2024

Sıra	Hisse	Kapanıő	Alıcılar Hacim	Satıcılar Hacim	Para Giriőü
1	TCELL	63,6	370.617.800	-274.739.600	95.878.200
2	AKFYE	31,78	363.886.000	-299.834.700	64.051.300
3	YKBNK	22,04	366.396.800	-306.939.100	59.457.700
4	KCHOL	178,7	384.971.800	-337.869.500	47.102.300
5	REEDR	57,8	440.150.000	-400.490.300	39.659.700
6	YEOTK	225,6	237.493.600	-198.626.100	38.867.500
7	MAVI	152,00	223.170.700	-188.217.100	34.953.600
8	THYAO	270,25	527.557.000	-493.903.400	33.653.600
9	VRGYO	56,9	108.349.800	-75.521.680	32.828.120
10	KTLEV	116,4	482.532.100	-449.979.500	32.552.600
11	OBAMS	55,00	185.331.900	-154.063.700	31.268.200
12	TURSG	54,2	214.687.300	-184.514.800	30.172.500
13	CWENE	291,25	61.557.360	-34.355.070	27.202.290
14	POLTK	22.765,00	465.443.700	-438.687.500	26.756.200
15	EBEBK	64,9	131.164.400	-106.766.100	24.398.300
16	ISCTR	10,24	191.142.400	-168.004.400	23.138.000
17	BRYAT	3627,5	72.167.380	-52.732.160	19.435.220
18	GLYHO	12,25	38.081.060	-20.390.680	17.690.380
19	OYAKC	62,8	55.382.080	-38.073.600	17.308.480
20	IZENR	30,36	191.241.300	-175.163.100	16.078.200
21	AHGAZ	13,7	43.123.480	-27.469.590	15.653.890
22	ENJSA	57,65	55.652.840	-40.110.710	15.542.130
23	EREGL	44,4	229.820.900	-214.349.700	15.471.200
24	CATES	66,25	68.877.060	-53.991.610	14.885.450
25	EGEEN	14.865,00	50.571.000	-36.588.880	13.982.120
26	KOZAL	23,22	139.586.900	-125.693.400	13.893.500
27	AGROT	31,46	54.676.320	-41.509.690	13.166.630
28	JANTS	248,00	47.706.880	-34.597.570	13.109.310
29	HALKB	13,32	47.099.520	-34.042.130	13.057.390
30	CANTE	17,4	92.432.550	-79.393.500	13.039.050
31	EUPWR	159,9	48.137.190	-35.380.650	12.756.540
32	DOBUR	196,1	39.740.660	-27.254.560	12.486.100
33	TABGD	134,4	68.149.500	-55.954.840	12.194.660
34	PSGYO	7,52	46.915.780	-34.888.130	12.027.650
35	CEMAS	5,21	48.614.140	-37.259.840	11.354.300
36	PETKM	23,24	92.252.810	-81.265.340	10.987.470
37	YAPRK	394,25	35.713.220	-25.135.400	10.577.820
38	ENKAI	36,2	102.585.800	-92.076.980	10.508.820
39	VESTL	80,15	37.864.090	-27.623.030	10.241.060
40	ERBOS	312,75	34.917.560	-25.160.840	9.756.720

Kaynak: MATRIKS

UYARI: Burada yer alan yatırım bilgi, yorum ve tavsiyeleri yatırım danışmanlığı kapsamında değildir. Yatırım danışmanlığı hizmeti; aracı kurumlar, portföy yönetim şirketleri, mevduat kabul etmeyen bankalar ile müşteri arasında imzalanacak yatırım danışmanlığı sözleşmesi çerçevesinde sunulmaktadır. Burada yer alan yorum ve tavsiyeler, yorum ve tavsiyede bulun anların kişisel görüşlerine dayanmaktadır. Bu görüşler mali durumunuz ile risk ve getiri tercihlerinize uygun olmayabilir. Bu nedenle, sadece burada yer alan bilgilere dayanılarak yatırım kararı verilmesi beklentilerinize uygun sonuçlar doğurmayabilir.

18.03.2024

GÜNLÜK PARA ÇIKIŐI OLAN HİSSELER - İlk 5 Kurum (TL) 15.03.2024

Sıra	Hisse	Kapanıő	Alıcılar Hacim	Satıcılar Hacim	Para Çıkıőı
1	TUPRS	163,00	327.654.900	-560.940.500	-233.285.600
2	ASTOR	101,4	519.002.800	-735.419.300	-216.416.500
3	BIMAS	378,5	296.960.000	-400.605.700	-103.645.700
4	AKBNK	39,72	267.262.900	-347.842.000	-80.579.100
5	SASA	37,92	124.999.400	-204.911.300	-79.911.900
6	ULKER	105,7	71.066.860	-136.885.100	-65.818.240
7	KCAER	55,00	91.374.040	-156.525.500	-65.151.460
8	SAHOL	77,3	253.053.600	-302.920.800	-49.867.200
9	CCOLA	556,00	171.674.100	-218.430.800	-46.756.700
10	DOAS	299,5	288.984.900	-334.038.500	-45.053.600
11	KFEIN	151,2	76.204.410	-112.538.300	-36.333.890
12	TOASO	265,5	122.189.900	-155.794.200	-33.604.300
13	RYGYO	27,58	57.865.880	-88.090.060	-30.224.180
14	LMKDC	35,48	87.768.620	-117.527.600	-29.758.980
15	AGHOL	254,00	97.706.520	-127.237.500	-29.530.980
16	ISMEN	34,54	48.048.600	-76.445.010	-28.396.410
17	ARTMS	65,6	42.863.360	-71.176.580	-28.313.220
18	CLEBI	1.350,00	58.737.410	-83.718.060	-24.980.650
19	ASELS	57,65	171.726.400	-196.371.500	-24.645.100
20	OTKAR	473,5	49.462.610	-70.569.950	-21.107.340
21	MEGMT	47,02	39.270.480	-58.177.980	-18.907.500
22	MIATK	70,15	427.503.100	-446.027.100	-18.524.000
23	ODAS	9,65	54.772.390	-73.026.230	-18.253.840
24	PEKGY	26,52	65.888.670	-82.617.330	-16.728.660
25	AEFES	138,6	110.295.300	-126.509.300	-16.214.000
26	FONET	31,2	33.689.200	-49.355.590	-15.666.390
27	ADEL	696,00	76.758.980	-92.315.770	-15.556.790
28	SISE	47,5	217.646.100	-232.147.300	-14.501.200
29	BRSAN	633,00	44.603.660	-58.950.540	-14.346.880
30	KUYAS	45,12	121.795.000	-136.028.600	-14.233.600
31	BRISA	120,9	18.956.290	-32.159.860	-13.203.570
32	ADESE	2,76	34.293.510	-47.246.050	-12.952.540
33	PGSUS	792,5	114.833.400	-127.619.200	-12.785.800
34	BOBET	34,8	13.253.960	-25.619.540	-12.365.580
35	ARCLK	149,4	96.931.830	-108.596.600	-11.664.770
36	SMART	49,84	27.221.200	-38.231.240	-11.010.040
37	GOLTS	350,25	21.796.570	-32.633.020	-10.836.450
38	NATEN	54,8	19.983.200	-30.689.950	-10.706.750
39	SMRTG	58,15	34.080.020	-44.276.600	-10.196.580
40	OZKGY	8,71	19.128.650	-28.469.360	-9.340.710

Kaynak: MATRIKS

UYARI: Burada yer alan yatırım bilgi, yorum ve tavsiyeleri yatırım danışmanlığı kapsamında değildir. Yatırım danışmanlığı hizmeti; aracı kurumlar, portföy yönetim şirketleri, mevduat kabul etmeyen bankalar ile müşteri arasında imzalanacak yatırım danışmanlığı sözleşmesi çerçevesinde sunulmaktadır. Burada yer alan yorum ve tavsiyeler, yorum ve tavsiyede bulun anların kişisel görüşlerine dayanmaktadır. Bu görüşler mali durumunuz ile risk ve getiri tercihlerinize uygun olmayabilir. Bu nedenle, sadece burada yer alan bilgilere dayanılarak yatırım kararı verilmesi beklentilerinize uygun sonuçlar doğurmayabilir.

PİRAMİT MENKUL KIYMETLER A.Ő.

Gümüşsuyu Mah. İnönü Cad. Işık Apt. No:53 Kat:5 Daire 9-10 Taksim/İstanbul
Tel: 0212 293 95 00 Faks: 0212 293 95 60

Balıkesir İrtibat Bürosu

Altıeylül Mah. Keçeci sok. Özcanerİşmerkezi No:17 K:1 Altıeylül/ Balıkesir
Tel: 0266 280 15 00 Faks: 0266 245 23 34

Ferdi Uğur Taçkınlar
Araştırma Müdürü
02123953227

ugur.tackinlar@piramitmenkul.com.tr

Arif Tekin Seğmen
Piramit PYS Araştırma Uzmanı
02123953213

arif.segmen@piramitmenkul.com.tr

Ahmet Ökmen
Araştırma Uzmanı
02123953251

ahmet.okmen@piramitmenkul.com.tr



UYARI: Burada yer alan yatırım bilgi, yorum ve tavsiyeleri yatırım danışmanlığı kapsamında değildir. Yatırım danışmanlığı hizmeti; aracı kurumlar, portföy yönetim şirketleri, mevduat kabul etmeyen bankalar ile müşteri arasında imzalanacak yatırım danışmanlığı sözleşmesi çerçevesinde sunulmaktadır. Burada yer alan yorum ve tavsiyeler, yorum ve tavsiyede bulun anların kişisel görüşlerine dayanmaktadır. Bu görüşler mali durumunuz ile risk ve getiri tercihlerinize uygun olmayabilir. Bu nedenle, sadece burada yer alan bilgilere dayanılarak yatırım kararı verilmesi beklentilerinize uygun sonuçlar doğurmayabilir.