

BIST-100

	Kapanış	Destek-1	Destek-2	Destek-3	Direnç-1	Direnç-2	Direnç-3
BIST100	8.910	8.885	8.740	8.562	9.039	9.250	9.400

BIST100 Endeksi dünki işlemleri %1,75 oranında sert düşüş ile 8.910 puandan kapattı. Endeks güne 9.089 puan ile yatay alıcılı bir görünümle başladıktan sonra gün içinde 8.910-9.091 bandında dalgalı hareket etti. Endekste gün sonu sert satışlar etkili oldu ve gün içi en düşük seviyede (8.910) kapanış yapıldı. Endeksin işlem hacmi 91,31mlr TL ile düşük bir tutarda gerçekleşti. Teknik açıdan geri çekilmelerde yükselen trend destek seviyesi (yeşil) 8.885 izlenebilir. Bu desteğin aşağı yönlü geçilmesiyle satışların devam edebileceğini tahmin etmekteyiz. Kısa vadede güçlenme hareketinin başlayabilmesi için 5 günlük AO (mavi) 9.039 üzerine yerleşme olması gerektiğini düşünmekteyiz. USD bazında 2,83 cent seviyesinden başlayan endeks günü 2,77 centten kapattı. Gün içinde 2,77-2,83 cent bandında dalgalı hareket edildi. Teknik bakımdan 2,75 cent seviyesi kısa vadeli destek olarak izlenebilir. Yukarı yönlü hareketlerde 2,82 cent seviyesini takip etmekteyiz.

BIST100 Grafik

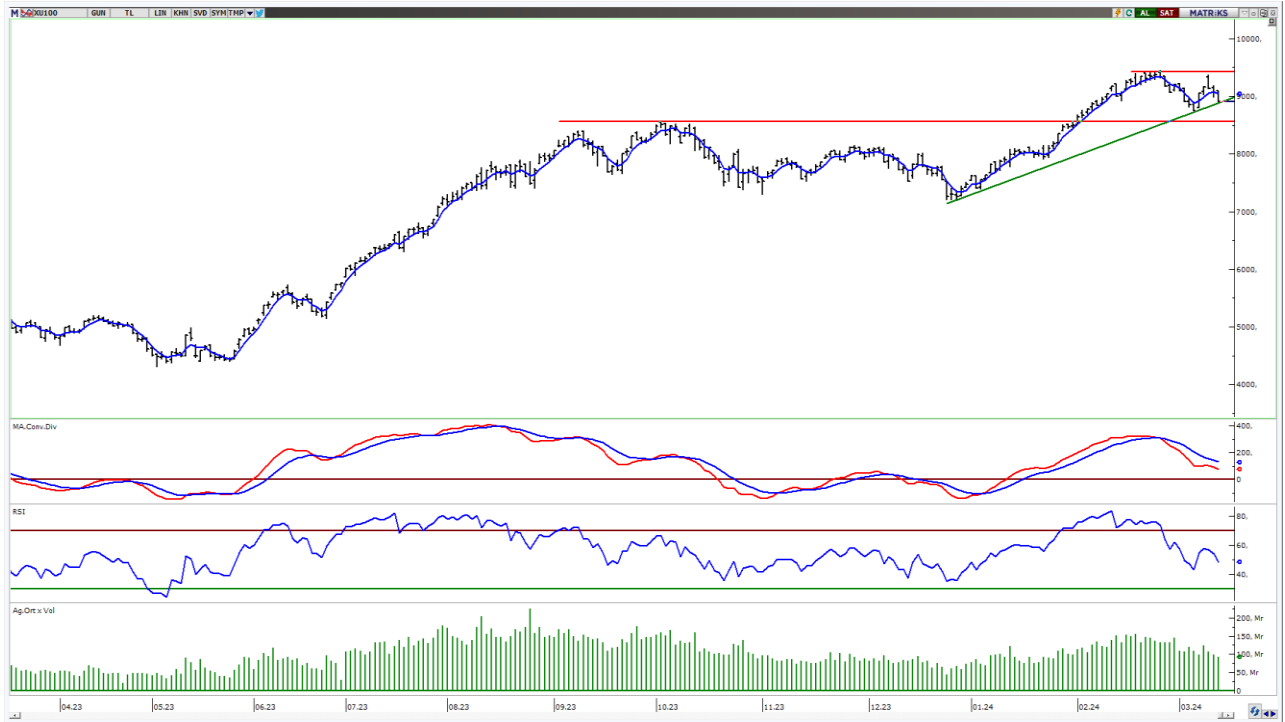

UYARI: Burada yer alan yatırım bilgi, yorum ve tavsiyeleri yatırım danışmanlığı kapsamında değildir. Yatırım danışmanlığı hizmeti; aracı kurumlar, portföy yönetim şirketleri, mevduat kabul etmeyen bankalar ile müşteri arasında imzalanacak yatırım danışmanlığı sözleşmesi çerçevesinde sunulmaktadır. Burada yer alan yorum ve tavsiyeler, yorum ve tavsiyede bulun anların kişisel görüşlerine dayanmaktadır. Bu görüşler mali durumunuz ile risk ve getiri tercihlerinize uygun olmayabilir. Bu nedenle, sadece burada yer alan bilgilere dayanılarak yatırım kararı verilmesi beklentilerinize uygun sonuçlar doğurmayabilir.

VIOP30 Yakın Vade Kontratı

	Uzlaşma Fiyatı	Destek-1	Destek-2	Destek-3	Direnç-1	Direnç-2	Direnç-3
VIOP30	9.940	9.910	9.850	9.300	10.081	10.470	10.600

VIOP30 Yakın Vade Kontratı, günü 9.940 uzlaşma fiyatından sert satıcı bir görünüm ile kapattı. Kontrat gün içinde 9.908-10.138 bandında dalgalı hareket etti. Teknik açıdan geri çekilmelerde yükselen trend desteğini 9.910 takip etmekteyiz. Yukarı yönlü hareketlerde kısa vadeli yönde takip ettiğimiz 5 günlük AO (mavi) 10.081 seviyesi izlenebilir.

VIOP30 Yakın Vade Kontratı Grafik



UYARI: Burada yer alan yatırım bilgi, yorum ve tavsiyeleri yatırım danışmanlığı kapsamında değildir. Yatırım danışmanlığı hizmeti; aracı kurumlar, portföy yönetim şirketleri, mevduat kabul etmeyen bankalar ile müşteri arasında imzalanacak yatırım danışmanlığı sözleşmesi çerçevesinde sunulmaktadır. Burada yer alan yorum ve tavsiyeler, yorum ve tavsiyede bulun anların kişisel görüşlerine dayanmaktadır. Bu görüşler mali durumunuz ile risk ve getiri tercihlerinize uygun olmayabilir. Bu nedenle, sadece burada yer alan bilgilere dayanılarak yatırım kararı verilmesi beklentilerinize uygun sonuçlar doğurmayabilir.

14.03.2024

USDTRY

	Son	Destek-1	Destek-2	Destek-3	Direnç-1	Direnç-2	Direnç-3
USDTRY	32,08	31,55	30,00	29,00	32,50		

USDTRY kurunda dünkü işlemlerde 32,0620-33,3587 bandında hareket edildi. Dolar/TL'de geri çekilmelerde 22 günlük AO (kırmızı) 31,55 desteğini takip etmekteyiz. Yukarı yönlü hareketlerde 32,50 direnç seviyesini önemsemekteyiz.

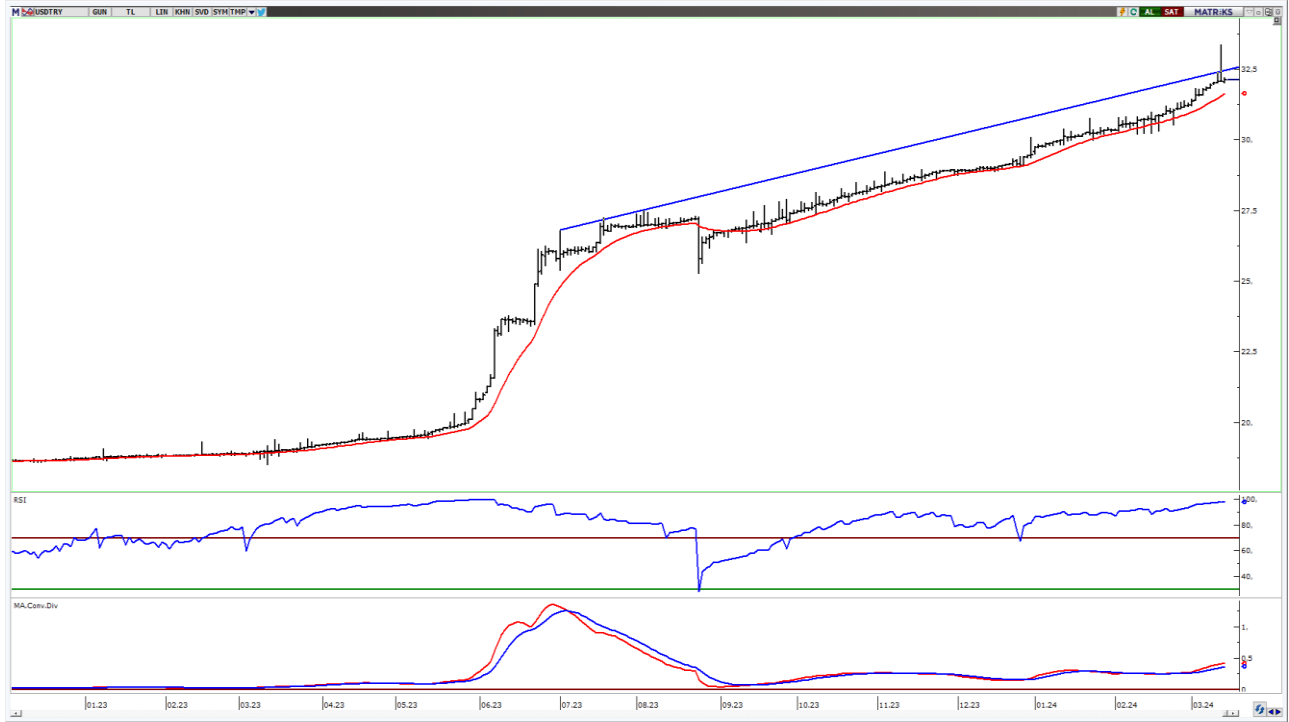

UYARI: Burada yer alan yatırım bilgi, yorum ve tavsiyeleri yatırım danışmanlığı kapsamında değildir. Yatırım danışmanlığı hizmeti; aracı kurumlar, portföy yönetim şirketleri, mevduat kabul etmeyen bankalar ile müşteri arasında imzalanacak yatırım danışmanlığı sözleşmesi çerçevesinde sunulmaktadır. Burada yer alan yorum ve tavsiyeler, yorum ve tavsiyede bulun anların kişisel görüşlerine dayanmaktadır. Bu görüşler mali durumunuz ile risk ve getiri tercihlerinize uygun olmayabilir. Bu nedenle, sadece burada yer alan bilgilere dayanılarak yatırım kararı verilmesi beklentilerinize uygun sonuçlar doğurmayabilir.

14.03.2024

GÜNLÜK PARA GİRİŐİ OLAN HİŐELER - İlk 5 Kurum (TL) 13.03.2024

Sıra	Hisse	Kapanıő	Alıcılar Hacim	Satıcılar Hacim	Para Giriő
1	TTRAK	934,00	224.548.400	-142.694.600	81.853.800
2	AKFYE	30,68	287.275.600	-211.555.600	75.720.000
3	EREGL	44,46	425.679.100	-351.945.800	73.733.300
4	VAKBN	13,55	141.070.700	-89.806.280	51.264.420
5	GARAN	63,25	439.299.200	-393.808.300	45.490.900
6	REEDR	56,00	141.947.300	-98.111.710	43.835.590
7	CEMAS	5,25	103.289.300	-67.483.730	35.805.570
8	LMKDC	33,08	171.052.600	-137.173.000	33.879.600
9	ULKER	115,6	146.097.900	-114.532.500	31.565.400
10	ALVES	50,25	181.626.300	-152.366.500	29.259.800
11	EGEEN	15.260,00	82.265.200	-54.908.950	27.356.250
12	FROTO	1.084,00	195.977.300	-169.772.200	26.205.100
13	ASELS	55,6	154.328.100	-128.231.800	26.096.300
14	ASTOR	106,00	830.369.000	-807.514.900	22.854.100
15	CVKMD	462,5	92.458.870	-69.611.820	22.847.050
16	TOASO	270,75	112.587.400	-90.542.660	22.044.740
17	BORSK	43,22	86.543.110	-65.184.980	21.358.130
18	JANTS	254,00	64.862.200	-44.417.740	20.444.460
19	EUREN	19,99	93.237.620	-73.156.070	20.081.550
20	KONYA	9962,5	46.112.920	-26.730.680	19.382.240
21	PRZMA	59,9	43.293.370	-25.194.330	18.099.040
22	VRGYO	52,5	98.186.300	-80.497.170	17.689.130
23	ENKAI	35,94	55.123.130	-38.788.490	16.334.640
24	INDES	10,91	41.912.560	-25.764.940	16.147.620
25	ALARK	129,1	51.841.760	-36.081.980	15.759.780
26	ERCB	179,5	42.311.660	-26.702.360	15.609.300
27	GSRAY	7,64	56.541.580	-41.038.520	15.503.060
28	BRSAN	628,5	58.930.280	-44.114.190	14.816.090
29	ADEL	677,5	88.763.260	-73.982.680	14.780.580
30	DOAS	283,25	106.588.800	-92.412.570	14.176.230
31	HATSN	70,75	39.265.000	-25.118.720	14.146.280
32	GUBRF	175,00	125.852.100	-111.955.500	13.896.600
33	TSKB	8,37	50.152.330	-36.453.840	13.698.490
34	MGROS	500,00	105.350.800	-92.420.450	12.930.350
35	CATES	62,2	36.062.020	-23.262.600	12.799.420
36	IPEKE	40,68	36.060.440	-23.489.610	12.570.830
37	TABGD	129,2	39.453.780	-26.900.490	12.553.290
38	GOZDE	27,64	29.956.370	-17.742.100	12.214.270
39	METUR	9,87	28.552.080	-16.913.880	11.638.200
40	TURSG	53,25	62.379.180	-50.783.750	11.595.430

Kaynak: MATRIKS

UYARI: Burada yer alan yatırım bilgi, yorum ve tavsiyeleri yatırım danışmanlığı kapsamında değildir. Yatırım danışmanlığı hizmeti; aracı kurumlar, portföy yönetim şirketleri, mevduat kabul etmeyen bankalar ile müşteri arasında imzalanacak yatırım danışmanlığı sözleşmesi çerçevesinde sunulmaktadır. Burada yer alan yorum ve tavsiyeler, yorum ve tavsiyede bulun anların kişisel görüşlerine dayanmaktadır. Bu görüşler mali durumunuz ile risk ve getiri tercihlerinize uygun olmayabilir. Bu nedenle, sadece burada yer alan bilgilere dayanılarak yatırım kararı verilmesi beklentilerinize uygun sonuçlar doğurmayabilir.

14.03.2024

GÜNLÜK PARA ÇIKIŐI OLAN HİSSELER - İlk 5 Kurum (TL) 13.03.2024

Sıra	Hisse	Kapanıő	Alıcılar Hacim	Satıcılar Hacim	Para Çıkıőı
1	AKBNK	41,8	510.730.600	-733.268.100	-222.537.500
2	YKBNK	22,26	717.522.400	-855.099.500	-137.577.100
3	ISCTR	10,6	421.940.200	-553.532.000	-131.591.800
4	KCHOL	177,1	230.792.500	-335.055.100	-104.262.600
5	THYAO	272,00	530.712.300	-609.523.600	-78.811.300
6	TUPRS	163,2	329.373.800	-396.594.700	-67.220.900
7	BIMAS	386,25	290.232.400	-348.727.100	-58.494.700
8	OBAMS	49,00	122.672.000	-179.173.600	-56.501.600
9	KOZAL	23,1	74.112.070	-125.928.000	-51.815.930
10	BINHO	550,5	128.333.800	-176.833.800	-48.500.000
11	SAHOL	78,1	191.139.400	-237.914.100	-46.774.700
12	COLLA	592,5	91.690.040	-130.805.500	-39.115.460
13	AKSEN	37,88	42.573.220	-73.321.600	-30.748.380
14	SISE	47,24	81.477.670	-110.951.300	-29.473.630
15	HEKTS	17,14	65.985.950	-94.101.230	-28.115.280
16	KRDMD	24,22	80.510.610	-108.320.800	-27.810.190
17	DAPGM	34,8	205.862.000	-233.671.300	-27.809.300
18	IMASM	17,83	33.863.710	-56.537.180	-22.673.470
19	TKNSA	46,5	33.725.200	-55.217.030	-21.491.830
20	PGSUS	796,00	104.267.300	-124.048.200	-19.780.900
21	ENJSA	56,00	41.699.660	-59.059.030	-17.359.370
22	KUYAS	47,98	51.752.580	-68.311.940	-16.559.360
23	BANVT	178,1	51.464.240	-67.586.520	-16.122.280
24	LOGO	90,95	28.566.380	-44.574.890	-16.008.510
25	AKGRT	5,94	39.001.320	-54.840.850	-15.839.530
26	CMBTN	4.300,00	26.392.170	-40.872.500	-14.480.330
27	MOGAN	18,22	332.835.800	-347.050.500	-14.214.700
28	ALCAR	1.740,00	32.564.380	-46.551.280	-13.986.900
29	PETKM	23,92	213.414.400	-226.599.400	-13.185.000
30	VESTL	82,1	80.221.490	-91.888.560	-11.667.070
31	SASA	38,6	218.945.000	-230.560.900	-11.615.900
32	SAMAT	53,05	19.771.300	-30.554.930	-10.783.630
33	TTKOM	29,58	78.939.020	-88.589.940	-9.650.920
34	KBORU	129,8	26.338.820	-35.388.740	-9.049.920
35	ODAS	9,76	34.406.960	-42.297.300	-7.890.340
36	GLBMD	40,96	20.011.980	-27.828.800	-7.816.820
37	ISGYO	15,9	15.047.780	-22.664.210	-7.616.430
38	BUCIM	8,08	10.538.340	-17.786.470	-7.248.130
39	SANFM	60,00	10.199.870	-17.328.940	-7.129.070
40	EYGYO	11,67	11.482.040	-18.575.770	-7.093.730

Kaynak: MATRIKS

UYARI: Burada yer alan yatırım bilgi, yorum ve tavsiyeleri yatırım danışmanlığı kapsamında değildir. Yatırım danışmanlığı hizmeti; aracı kurumlar, portföy yönetim şirketleri, mevduat kabul etmeyen bankalar ile müşteri arasında imzalanacak yatırım danışmanlığı sözleşmesi çerçevesinde sunulmaktadır. Burada yer alan yorum ve tavsiyeler, yorum ve tavsiyede bulun anların kişisel görüşlerine dayanmaktadır. Bu görüşler mali durumunuz ile risk ve getiri tercihlerinize uygun olmayabilir. Bu nedenle, sadece burada yer alan bilgilere dayanılarak yatırım kararı verilmesi beklentilerinize uygun sonuçlar doğurmayabilir.

PİRAMİT MENKUL KIYMETLER A.Ő.

Gümüşsuyu Mah. İnönü Cad. Işık Apt. No:53 Kat:5 Daire 9-10 Taksim/İstanbul
Tel: 0212 293 95 00 Faks: 0212 293 95 60

Balıkesir İrtibat Bürosu

Altıeylül Mah. Keçeci sok. Özcanerİşmerkezi No:17 K:1 Altıeylül/ Balıkesir
Tel: 0266 280 15 00 Faks: 0266 245 23 34

Ferdi Uğur Taçkınlar Araştırma Müdürü 02123953227

ugur.tackinlar@piramitmenkul.com.tr

Arif Tekin Seğmen Piramit PYS Araştırma Uzmanı 02123953213

arif.segmen@piramitmenkul.com.tr

Ahmet Ökmen Araştırma Uzmanı 02123953251

ahmet.okmen@piramitmenkul.com.tr



UYARI: Burada yer alan yatırım bilgi, yorum ve tavsiyeleri yatırım danışmanlığı kapsamında değildir. Yatırım danışmanlığı hizmeti; aracı kurumlar, portföy yönetim şirketleri, mevduat kabul etmeyen bankalar ile müşteri arasında imzalanacak yatırım danışmanlığı sözleşmesi çerçevesinde sunulmaktadır. Burada yer alan yorum ve tavsiyeler, yorum ve tavsiyede bulun anların kişisel görüşlerine dayanmaktadır. Bu görüşler mali durumunuz ile risk ve getiri tercihlerinize uygun olmayabilir. Bu nedenle, sadece burada yer alan bilgilere dayanılarak yatırım kararı verilmesi beklentilerinize uygun sonuçlar doğurmayabilir.