

BIST-100

| | Kapanış | Destek-1 | Destek-2 | Destek-3 | Direnç-1 | Direnç-2 | Direnç-3 |
|---------|---------|----------|----------|----------|----------|----------|----------|
| BIST100 | 9.069 | 9.000 | 8.920 | 8.740 | 9.250 | 9.400 | |

BIST100 Endeksi dünkü işlemleri %0,69 oranında düşüş ile 9.069 puandan kapattı. Endeks güne 9.147 puan ile yatay alıcılı bir görünümle başladıktan sonra gün içinde 8.986-9.192 bandında dalgalı hareket etti. Endeksin işlem hacmi 98,21mlr TL ile düşük bir tutarda gerçekleşti. Teknik açıdan geri çekilmelerde 9.000 seviyesini takip etmekteyiz. Bu seviyenin altında kapanışlar yapılması durumunda satış baskısı devam edebilir, ilk etapta 8.920 destek seviyesine geri çekilme görülebilir. Yukarı yönlü hareketlerde 9.250 ara direnç olmak üzere 9.400 seviyesini önemsemekteyiz. USD bazında 2,85 cent seviyesinden başlayan endeks günü 2,82 centten kapattı. Gün içinde 2,80-2,86 cent bandında dalgalı hareket edildi. Teknik bakımdan aşağı yönlü hareketlerde geçmişte yatay destek konumunda test edilen 2,80 cent desteği izlenebilir. Yukarı yönlü hareketlerde 2,90-3,00 cent seviyelerini takip etmekteyiz.

BIST100 Grafik

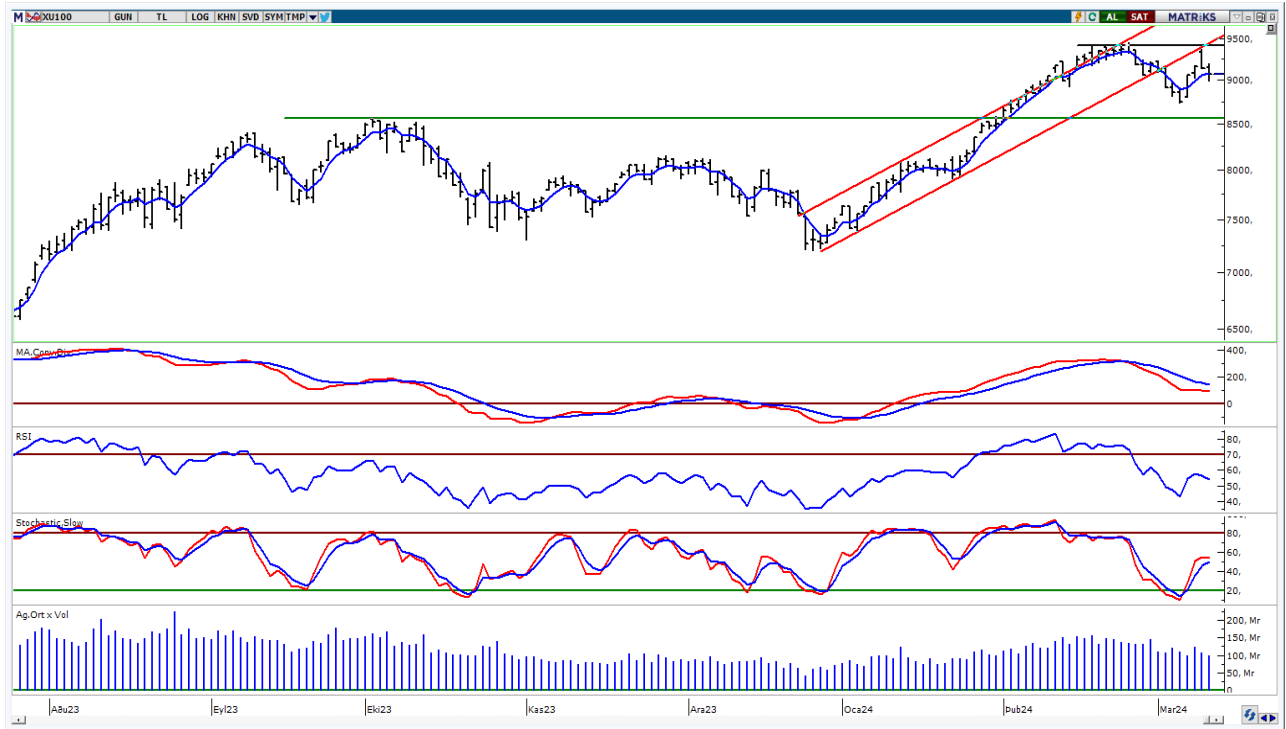

UYARI: Burada yer alan yatırım bilgi, yorum ve tavsiyeleri yatırım danışmanlığı kapsamında değildir. Yatırım danışmanlığı hizmeti; aracı kurumlar, portföy yönetim şirketleri, mevduat kabul etmeyen bankalar ile müşteri arasında imzalanacak yatırım danışmanlığı sözleşmesi çerçevesinde sunulmaktadır. Burada yer alan yorum ve tavsiyeler, yorum ve tavsiyede bulun anların kişisel görüşlerine dayanmaktadır. Bu görüşler mali durumunuz ile risk ve getiri tercihlerinize uygun olmayabilir. Bu nedenle, sadece burada yer alan bilgilere dayanılarak yatırım kararı verilmesi beklentilerinize uygun sonuçlar doğurmayabilir.

VIOP30 Yakın Vade Kontratı

| | Uzlaşma Fiyatı | Destek-1 | Destek-2 | Destek-3 | Direnç-1 | Direnç-2 | Direnç-3 |
|--------|----------------|----------|----------|----------|----------|----------|----------|
| VIOP30 | 10.125 | 9.900 | 9.740 | 9.300 | 10.206 | 10.470 | 10.600 |

VIOP30 Yakın Vade Kontratı, günü 10.125 uzlaşma fiyatından satıcılı bir görünüm ile kapattı. Kontrat gün içinde 10.031-10.275 bandında dalgalı hareket etti. Teknik açıdan geri çekilmelerde yükselen trend destek seviyesini (9.900) takip etmekteyiz. Yukarı yönlü hareketlerde kısa vadeli yönde takip ettiğimiz 22 günlük AO (kırmızı) 10.206 seviyesi izlenebilir. Bu direncin geçilmesiyle alımların artabileceğini tahmin etmekteyiz.

VIOP30 Yakın Vade Kontratı Grafik



UYARI: Burada yer alan yatırım bilgi, yorum ve tavsiyeleri yatırım danışmanlığı kapsamında değildir. Yatırım danışmanlığı hizmeti; aracı kurumlar, portföy yönetim şirketleri, mevduat kabul etmeyen bankalar ile müşteri arasında imzalanacak yatırım danışmanlığı sözleşmesi çerçevesinde sunulmaktadır. Burada yer alan yorum ve tavsiyeler, yorum ve tavsiyede bulun anların kişisel görüşlerine dayanmaktadır. Bu görüşler mali durumunuz ile risk ve getiri tercihlerinize uygun olmayabilir. Bu nedenle, sadece burada yer alan bilgilere dayanılarak yatırım kararı verilmesi beklentilerinize uygun sonuçlar doğurmayabilir.

USDTRY

| | Son | Destek-1 | Destek-2 | Destek-3 | Direnç-1 | Direnç-2 | Direnç-3 |
|--------|-------|----------|----------|----------|----------|----------|----------|
| USDTRY | 32,06 | 31,48 | 30,00 | 29,00 | 32,20 | | |

USDTRY kurunda dünkü işlemlerde 32,0185-32,3830 bandında hareket edildi. Dolar/TL'de geri çekilmelerde 22 günlük AO (kırmızı) 31,48 desteğini takip etmekteyiz. Yukarı yönlü hareketlerde 32,20 direnç bölgesini önemsemekteyiz.

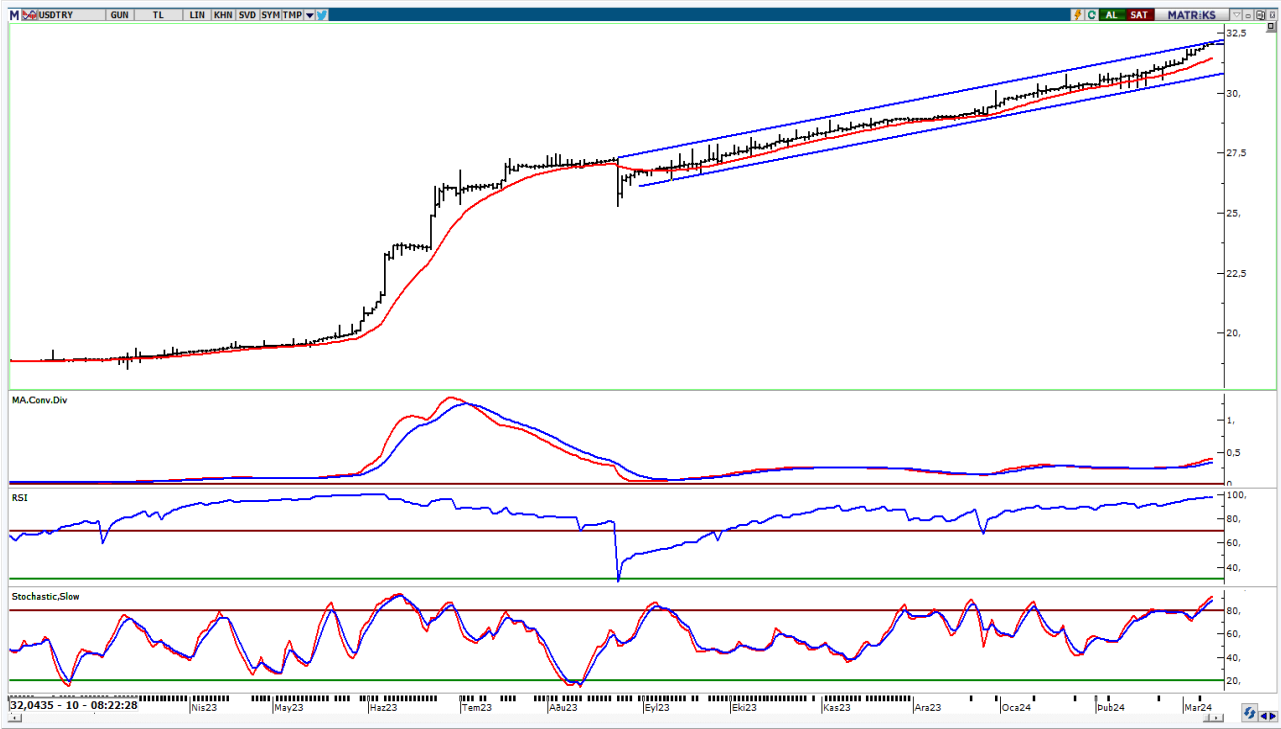

UYARI: Burada yer alan yatırım bilgi, yorum ve tavsiyeleri yatırım danışmanlığı kapsamında değildir. Yatırım danışmanlığı hizmeti; aracı kurumlar, portföy yönetim şirketleri, mevduat kabul etmeyen bankalar ile müşteri arasında imzalanacak yatırım danışmanlığı sözleşmesi çerçevesinde sunulmaktadır. Burada yer alan yorum ve tavsiyeler, yorum ve tavsiyede bulun anların kişisel görüşlerine dayanmaktadır. Bu görüşler mali durumunuz ile risk ve getiri tercihlerinize uygun olmayabilir. Bu nedenle, sadece burada yer alan bilgilere dayanarak yatırım kararı verilmesi beklentilerinize uygun sonuçlar doğurmayabilir.

13.03.2024

GÜNLÜK PARA GİRİŐİ OLAN HİŐELER - İlk 5 Kurum (TL) 12.03.2024

| Sıra | Hisse | Kapanıő | Alıcılar Hacim | Satıcılar Hacim | Para Giriőü |
|------|-------|---------|----------------|-----------------|-------------|
| 1 | ISCTR | 11,07 | 717.046.300 | -490.569.900 | 226.476.400 |
| 2 | GARAN | 64,25 | 649.633.200 | -423.936.700 | 225.696.500 |
| 3 | AKBNK | 43,78 | 463.420.300 | -288.678.200 | 174.742.100 |
| 4 | MGROS | 501,5 | 360.341.800 | -226.464.400 | 133.877.400 |
| 5 | VESTL | 84,45 | 295.491.200 | -182.023.700 | 113.467.500 |
| 6 | EREGL | 45,28 | 711.407.800 | -601.879.100 | 109.528.700 |
| 7 | BIMAS | 398,75 | 263.970.000 | -207.988.000 | 55.982.000 |
| 8 | BINHO | 562,5 | 162.987.600 | -107.438.600 | 55.549.000 |
| 9 | YKBNK | 23,3 | 393.833.300 | -339.349.800 | 54.483.500 |
| 10 | AKFYE | 28,5 | 136.307.500 | -88.060.140 | 48.247.360 |
| 11 | REEDR | 59,65 | 238.616.300 | -197.873.100 | 40.743.200 |
| 12 | KARSN | 11,53 | 82.046.710 | -42.639.340 | 39.407.370 |
| 13 | GEREL | 45,28 | 70.532.260 | -37.341.400 | 33.190.860 |
| 14 | AKFGY | 2,85 | 98.374.980 | -72.593.340 | 25.781.640 |
| 15 | KCAER | 53,95 | 52.532.650 | -27.162.760 | 25.369.890 |
| 16 | PSGYO | 7,7 | 107.535.900 | -82.649.540 | 24.886.360 |
| 17 | AYGAZ | 168,6 | 95.669.930 | -72.240.450 | 23.429.480 |
| 18 | SOKM | 66,55 | 130.799.400 | -107.591.600 | 23.207.800 |
| 19 | AKSEN | 39,28 | 72.404.210 | -50.320.280 | 22.083.930 |
| 20 | TSKB | 8,51 | 54.181.110 | -35.519.760 | 18.661.350 |
| 21 | BEGYO | 6,1 | 48.534.400 | -30.413.700 | 18.120.700 |
| 22 | INGRM | 661,00 | 51.944.990 | -34.471.030 | 17.473.960 |
| 23 | HALKB | 13,59 | 57.096.870 | -40.339.380 | 16.757.490 |
| 24 | IMASM | 18,69 | 188.717.800 | -171.974.800 | 16.743.000 |
| 25 | BERA | 18,59 | 49.414.920 | -33.674.970 | 15.739.950 |
| 26 | MOGAN | 16,57 | 227.171.500 | -211.681.900 | 15.489.600 |
| 27 | MIATK | 72,3 | 132.472.300 | -117.694.800 | 14.777.500 |
| 28 | TTKOM | 30,74 | 81.461.820 | -66.923.420 | 14.538.400 |
| 29 | TTRAK | 910,00 | 83.043.860 | -69.699.770 | 13.344.090 |
| 30 | TARKM | 717,5 | 31.921.830 | -19.351.200 | 12.570.630 |
| 31 | GIPTA | 50,00 | 37.653.700 | -25.949.430 | 11.704.270 |
| 32 | AGESA | 74,7 | 54.660.620 | -42.971.400 | 11.689.220 |
| 33 | JANTS | 231,1 | 35.119.570 | -23.589.530 | 11.530.040 |
| 34 | ALARK | 131,1 | 73.329.690 | -62.164.020 | 11.165.670 |
| 35 | SAMAT | 58,85 | 29.514.070 | -18.960.740 | 10.553.330 |
| 36 | CEMAS | 5,06 | 37.158.040 | -27.271.890 | 9.886.150 |
| 37 | PEKGY | 24,72 | 76.237.260 | -66.551.840 | 9.685.420 |
| 38 | SNGYO | 4,04 | 36.905.060 | -27.299.930 | 9.605.130 |
| 39 | EUPWR | 155,3 | 24.722.260 | -15.181.430 | 9.540.830 |
| 40 | EDATA | 28,2 | 47.306.550 | -37.883.780 | 9.422.770 |

Kaynak: MATRIKS

UYARI: Burada yer alan yatırım bilgi, yorum ve tavsiyeleri yatırım danışmanlığı kapsamında değildir. Yatırım danışmanlığı hizmeti; aracı kurumlar, portföy yönetim şirketleri, mevduat kabul etmeyen bankalar ile müşteri arasında imzalanacak yatırım danışmanlığı sözleşmesi çerçevesinde sunulmaktadır. Burada yer alan yorum ve tavsiyeler, yorum ve tavsiyede bulun anların kişisel görüşlerine dayanmaktadır. Bu görüşler mali durumunuz ile risk ve getiri tercihlerinize uygun olmayabilir. Bu nedenle, sadece burada yer alan bilgilere dayanılarak yatırım kararı verilmesi beklentilerinize uygun sonuçlar doğurmayabilir.

13.03.2024

GÜNLÜK PARA ÇIKIŐI OLAN HİSSELER - İlk 5 Kurum (TL) 12.03.2024

| Sıra | Hisse | Kapanıő | Alıcılar Hacim | Satıcılar Hacim | Para Çıkıőı |
|------|-------|-----------|----------------|-----------------|--------------|
| 1 | THYAO | 275,5 | 915.939.800 | -1.156.450.000 | -240.510.200 |
| 2 | TUPRS | 165,8 | 445.891.500 | -572.260.000 | -126.368.500 |
| 3 | DOAS | 281,75 | 1.766.045.000 | -1.860.091.000 | -94.046.000 |
| 4 | KOZAL | 24,14 | 147.603.100 | -220.701.900 | -73.098.800 |
| 5 | SASA | 39,1 | 133.880.900 | -189.085.300 | -55.204.400 |
| 6 | ASELS | 55,8 | 303.976.600 | -356.444.500 | -52.467.900 |
| 7 | TMSN | 169,2 | 84.144.980 | -134.134.600 | -49.989.620 |
| 8 | HEKTS | 17,41 | 66.587.800 | -108.259.700 | -41.671.900 |
| 9 | TCELL | 61,5 | 179.325.700 | -211.789.100 | -32.463.400 |
| 10 | MEGMT | 50,15 | 46.527.520 | -76.529.190 | -30.001.670 |
| 11 | TOASO | 269,25 | 184.475.400 | -212.872.900 | -28.397.500 |
| 12 | ALVES | 45,72 | 99.281.300 | -124.964.600 | -25.683.300 |
| 13 | ZOREN | 5,17 | 87.045.740 | -111.180.800 | -24.135.060 |
| 14 | ENJSA | 57,25 | 53.992.120 | -77.858.340 | -23.866.220 |
| 15 | EKGYO | 10,77 | 263.533.100 | -287.367.800 | -23.834.700 |
| 16 | ISMEN | 37,18 | 48.112.400 | -71.786.180 | -23.673.780 |
| 17 | ASTOR | 107,7 | 117.145.600 | -140.284.200 | -23.138.600 |
| 18 | YYLGD | 13,74 | 33.580.900 | -56.696.660 | -23.115.760 |
| 19 | ENKAI | 36,4 | 105.573.100 | -128.594.700 | -23.021.600 |
| 20 | OYAKC | 64,15 | 26.924.840 | -49.761.190 | -22.836.350 |
| 21 | EGEEN | 15.260,00 | 100.616.000 | -122.864.300 | -22.248.300 |
| 22 | CANTE | 17,33 | 16.768.940 | -37.470.820 | -20.701.880 |
| 23 | SISE | 48,08 | 91.280.410 | -110.468.200 | -19.187.790 |
| 24 | KOZAA | 50,95 | 97.220.540 | -114.895.800 | -17.675.260 |
| 25 | KRDMD | 24,7 | 91.957.230 | -109.534.600 | -17.577.370 |
| 26 | TAVHL | 166,00 | 63.765.070 | -80.786.230 | -17.021.160 |
| 27 | KBORU | 133,00 | 31.176.660 | -47.330.690 | -16.154.030 |
| 28 | KORDS | 108,4 | 23.713.200 | -39.008.900 | -15.295.700 |
| 29 | TATGD | 30,9 | 29.711.530 | -44.219.060 | -14.507.530 |
| 30 | OZKGY | 9,02 | 22.406.890 | -36.206.830 | -13.799.940 |
| 31 | SAHOL | 79,8 | 196.420.900 | -208.615.000 | -12.194.100 |
| 32 | GLYHO | 12,24 | 27.987.520 | -39.963.160 | -11.975.640 |
| 33 | YEOTK | 217,00 | 52.503.840 | -63.828.670 | -11.324.830 |
| 34 | CCOLA | 609,5 | 40.581.260 | -51.488.030 | -10.906.770 |
| 35 | FROTO | 1.112,00 | 74.467.140 | -85.261.620 | -10.794.480 |
| 36 | OBAMS | 47,5 | 91.075.900 | -101.695.100 | -10.619.200 |
| 37 | ULKER | 111,3 | 297.292.300 | -307.844.300 | -10.552.000 |
| 38 | ANSGR | 73,8 | 30.300.730 | -40.716.460 | -10.415.730 |
| 39 | CLEBI | 1.238,00 | 22.242.090 | -32.617.520 | -10.375.430 |
| 40 | CUSAN | 26,6 | 21.112.110 | -30.118.570 | -9.006.460 |

Kaynak: MATRIKS

UYARI: Burada yer alan yatırım bilgi, yorum ve tavsiyeleri yatırım danışmanlığı kapsamında değildir. Yatırım danışmanlığı hizmeti; aracı kurumlar, portföy yönetim şirketleri, mevduat kabul etmeyen bankalar ile müşteri arasında imzalanacak yatırım danışmanlığı sözleşmesi çerçevesinde sunulmaktadır. Burada yer alan yorum ve tavsiyeler, yorum ve tavsiyede bulun anların kişisel görüşlerine dayanmaktadır. Bu görüşler mali durumunuz ile risk ve getiri tercihlerinize uygun olmayabilir. Bu nedenle, sadece burada yer alan bilgilere dayanılarak yatırım kararı verilmesi beklentilerinize uygun sonuçlar doğurmayabilir.

PİRAMİT MENKUL KIYMETLER A.Ő.

GümüŐsuyu Mah. İnönü Cad. IŐık Apt. No:53 Kat:5 Daire 9-10 Taksim/İstanbul
Tel: 0212 293 95 00 Faks: 0212 293 95 60

Balıkesir İrtibat Bürosu

Altıeylül Mah. Keçeci sok. Özcaner İŐ merkezi No:17 K:1 Altıeylül/ Balıkesir
Tel: 0266 280 15 00 Faks: 0266 245 23 34

Ferdi Uğur Taçkınlar

AraŐtırma Müdürü
02123953227

ugur.tackinlar@piramitmenkul.com.tr

Arif Tekin Seğmen

Piramit PYS AraŐtırma Uzmanı
02123953213

arif.segmen@piramitmenkul.com.tr

Ahmet Ökmen

AraŐtırma Uzmanı
02123953251

ahmet.okmen@piramitmenkul.com.tr



UYARI: Burada yer alan yatırım bilgi, yorum ve tavsiyeleri yatırım danışmanlığı kapsamında değildir. Yatırım danışmanlığı hizmeti; aracı kurumlar, portföy yönetim şirketleri, mevduat kabul etmeyen bankalar ile müşteri arasında imzalanacak yatırım danışmanlığı sözleşmesi çerçevesinde sunulmaktadır. Burada yer alan yorum ve tavsiyeler, yorum ve tavsiyede bulun anların kişisel görüşlerine dayanmaktadır. Bu görüşler mali durumunuz ile risk ve getiri tercihlerinize uygun olmayabilir. Bu nedenle, sadece burada yer alan bilgilere dayanılarak yatırım kararı verilmesi beklentilerinize uygun sonuçlar doğurmayabilir.