

BIST-100

	Kapanış	Destek-1	Destek-2	Destek-3	Direnç-1	Direnç-2	Direnç-3
BIST100	9.155	8.990	8.910	8.562	9.220	9.400	

BIST100 Endeksi Cuma günü işlemleri %1,12 oranında yükseliş ile 9.155 puandan kapattı. Endeks güne 9.084 puan ile yatay alıcılı bir görünüm ile başladıktan sonra gün içinde 9.023-9.174 bandında dalgali hareket etti. Endeksin yukarı yönlü hareketinde Bankacılık Endeksi'nin %3,05 oranındaki sert yükselişi etkili oldu. Teknik açıdan yukarı yönlü hareketlerde 9.220 ara direnç olmak üzere 9.400 direnç bölgesini takip etmekteyiz. Geri çekilmelerde kısa vadeli yönde takip ettiğimiz 5 günlük AO (mavi) 8.990 desteği izlenebilir. USD bazında 2,84 cent seviyesinden başlayan endeks günü 2,86 centten kapattı. Gün içinde 2,82-2,87 cent bandında dalgali hareket edildi. Teknik açıdan kısa vadede 3,00 cent seviyesini takip etmekteyiz. Endekste 3,00 cent seviyesinin üzerine yerleşme olması durumunda alımların artabileceğini tahmin etmekteyiz. Geri çekilmelerde 5 günlük AO (2,82 cent) desteği izlenebilir.

BIST100 Grafik

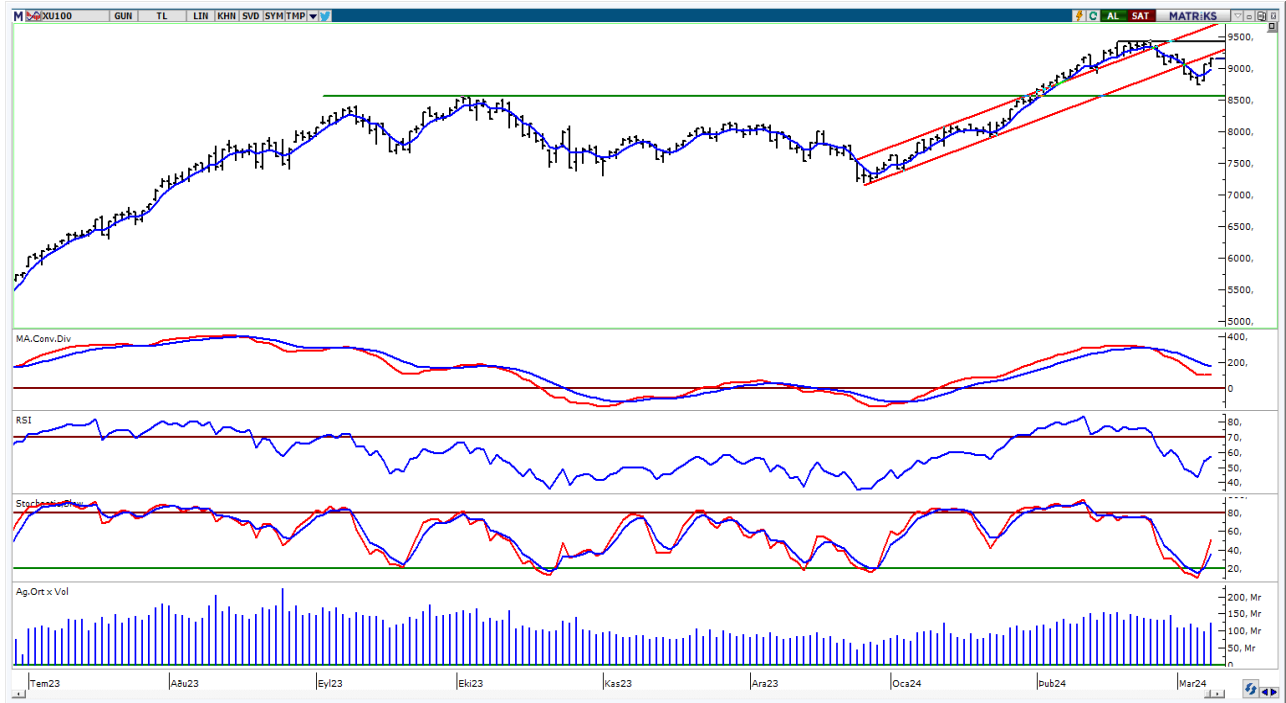

UYARI: Burada yer alan yatırım bilgi, yorum ve tavsiyeleri yatırım danışmanlığı kapsamında değildir. Yatırım danışmanlığı hizmeti; aracı kurumlar, portföy yönetim şirketleri, mevduat kabul etmeyen bankalar ile müşteri arasında imzalanacak yatırım danışmanlığı sözleşmesi çerçevesinde sunulmaktadır. Burada yer alan yorum ve tavsiyeler, yorum ve tavsiyede bulun anların kişisel görüşlerine dayanmaktadır. Bu görüşler mali durumunuz ile risk ve getiri tercihlerinize uygun olmayabilir. Bu nedenle, sadece burada yer alan bilgilere dayanılarak yatırım kararı verilmesi beklentilerinize uygun sonuçlar doğurmayabilir.

VIOP30 Yakın Vade Kontratı

	Uzlaşma Fiyatı	Destek-1	Destek-2	Destek-3	Direnç-1	Direnç-2	Direnç-3
VIOP30	10.225	10.026	9.910	9.750	10.229	10.600	

VIOP30 Yakın Vade Kontratı, Cuma günü işlemleri 10.225 uzlaşma fiyatından alıcılı bir görünüm ile kapattı. Kontrat gün içinde 10.035-10.259 bandında dalgalı hareket etti. Kontrat kısa vadede 5 günlük AO (mavi) 10.026 ve 22 günlük AO (kırmızı) 10.229 arasında fiyatlanmaktadır. Teknik bakımdan yukarı yönlü hareketlerde 22 günlük AO (kırmızı) 10.229 seviyesini takip etmekteyiz. Bu seviyenin üzerine yerleşme olması durumunda alımlar devam edebilir, 10.600 direnç bölgesi hedefe girebilir. Geri çekilmelerde 5 günlük AO (10.026) desteği izlenebilir.

VIOP30 Yakın Vade Kontratı Grafik

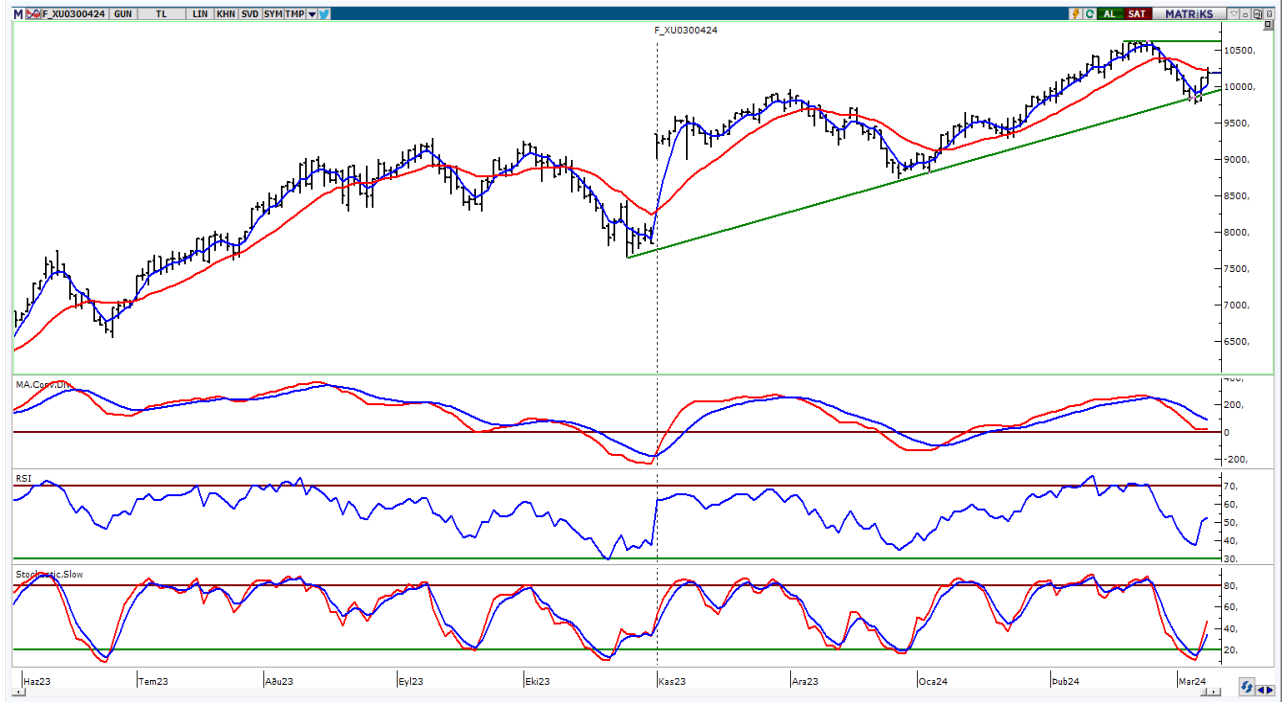

UYARI: Burada yer alan yatırım bilgi, yorum ve tavsiyeleri yatırım danışmanlığı kapsamında değildir. Yatırım danışmanlığı hizmeti; aracı kurumlar, portföy yönetim şirketleri, mevduat kabul etmeyen bankalar ile müşteri arasında imzalanacak yatırım danışmanlığı sözleşmesi çerçevesinde sunulmaktadır. Burada yer alan yorum ve tavsiyeler, yorum ve tavsiyede bulun anların kişisel görüşlerine dayanmaktadır. Bu görüşler mali durumunuz ile risk ve getiri tercihlerinize uygun olmayabilir. Bu nedenle, sadece burada yer alan bilgilere dayanarak yatırım kararı verilmesi beklentilerinize uygun sonuçlar doğurmayabilir.

USDTRY

	Son	Destek-1	Destek-2	Destek-3	Direnç-1	Direnç-2	Direnç-3
USDTRY	31,95	31,32	30,00	29,00	32,00		

USDTRY kurunda Cuma günü işlemlerde 31,8236-31,9852 bandında hareket edildi. Dolar/TL'de geri çekilmelerde 22 günlük AO (kırmızı) 31,32 desteğini takip etmekteyiz. Yukarı yönlü hareketlerde 32,00 direnç bölgesini önemsemekteyiz.



UYARI: Burada yer alan yatırım bilgi, yorum ve tavsiyeleri yatırım danışmanlığı kapsamında değildir. Yatırım danışmanlığı hizmeti; aracı kurumlar, portföy yönetim şirketleri, mevduat kabul etmeyen bankalar ile müşteri arasında imzalanacak yatırım danışmanlığı sözleşmesi çerçevesinde sunulmaktadır. Burada yer alan yorum ve tavsiyeler, yorum ve tavsiyede bulun anların kişisel görüşlerine dayanmaktadır. Bu görüşler mali durumunuz ile risk ve getiri tercihlerinize uygun olmayabilir. Bu nedenle, sadece burada yer alan bilgilere dayanılarak yatırım kararı verilmesi beklentilerinize uygun sonuçlar doğurmayabilir.

11.03.2024

GÜNLÜK PARA GİRİŞİ OLAN HİSSELER - İlk 5 Kurum (TL) 08.03.2024

Sıra	Hisse	Kapanış	Alıcılar Hacim	Satıcılar Hacim	Para Girişi
1	THYAO	279,25	1.771.658.000	-1.349.017.000	422.641.000
2	EREGL	45,9	499.736.600	-315.225.000	184.511.600
3	EKGYO	11,3	321.103.100	-183.615.900	137.487.200
4	BIMAS	388,5	381.281.200	-261.782.900	119.498.300
5	ISCTR	10,86	405.759.000	-297.390.000	108.369.000
6	AKBNK	41,84	507.343.500	-414.716.600	92.626.900
7	SISE	49,04	169.213.700	-94.190.180	75.023.520
8	YKBNK	22,98	730.707.100	-665.601.200	65.105.900
9	FROTO	1.110,00	318.537.200	-256.915.700	61.621.500
10	KONTR	269,5	117.744.900	-76.936.390	40.808.510
11	ASTOR	113,00	286.193.000	-248.683.400	37.509.600
12	TCELL	65,5	189.040.200	-151.683.700	37.356.500
13	SASA	40,78	200.882.500	-169.588.600	31.293.900
14	TAVHL	174,5	117.138.300	-89.727.420	27.410.880
15	AKSEN	40,38	85.535.690	-58.793.000	26.742.690
16	ULKER	110,7	180.968.700	-156.081.300	24.887.400
17	KOZAL	25,2	124.328.200	-99.801.310	24.526.890
18	PETKM	24,24	95.525.010	-72.534.820	22.990.190
19	AEFES	147,4	84.911.610	-62.248.120	22.663.490
20	KOZAA	53,5	61.442.040	-39.122.860	22.319.180
21	ENJSA	62,2	51.320.210	-29.362.930	21.957.280
22	ARDYZ	52,3	86.814.110	-68.039.130	18.774.980
23	SAYAS	97,45	90.399.010	-71.854.110	18.544.900
24	EUREN	19,3	155.372.500	-137.039.200	18.333.300
25	IPEKE	44,8	59.551.220	-41.351.920	18.199.300
26	KARTN	149,1	47.704.650	-29.538.840	18.165.810
27	TRGYO	42,42	59.893.330	-44.394.370	15.498.960
28	BOBET	37,2	37.460.100	-22.172.740	15.287.360
29	SKBNK	4,66	41.429.380	-27.504.440	13.924.940
30	COLLA	626,00	72.839.280	-59.451.880	13.387.400
31	MGROS	486,5	68.859.540	-55.772.920	13.086.620
32	QUAGR	4,24	39.160.560	-26.554.350	12.606.210
33	NTHOL	28,9	39.889.300	-27.885.910	12.003.390
34	EKOS	54,00	31.837.870	-20.762.900	11.074.970
35	IMASM	20,12	64.637.150	-54.176.440	10.460.710
36	PSGYO	7,52	241.246.800	-230.791.900	10.454.900
37	BEGYO	5,69	31.284.220	-20.921.540	10.362.680
38	TRCAS	29,2	31.980.940	-21.931.710	10.049.230
39	YYAPI	3,94	31.202.400	-21.177.850	10.024.550
40	GSDHO	4,27	26.462.780	-17.018.060	9.444.720

Kaynak: MATRIKS

UYARI: Burada yer alan yatırım bilgi, yorum ve tavsiyeleri yatırım danışmanlığı kapsamında değildir. Yatırım danışmanlığı hizmeti; aracı kurumlar, portföy yönetim şirketleri, mevduat kabul etmeyen bankalar ile müşteri arasında imzalanacak yatırım danışmanlığı sözleşmesi çerçevesinde sunulmaktadır. Burada yer alan yorum ve tavsiyeler, yorum ve tavsiyede bulun anların kişisel görüşlerine dayanmaktadır. Bu görüşler mali durumunuz ile risk ve getiri tercihlerinize uygun olmayabilir. Bu nedenle, sadece burada yer alan bilgilere dayanarak yatırım kararı verilmesi beklentilerinize uygun sonuçlar doğurmayabilir.

11.03.2024

GÜNLÜK PARA ÇIKIŐI OLAN HİSSELER - İlk 5 Kurum (TL) 08.03.2024

Sıra	Hisse	Kapanıő	Alıcılar Hacim	Satıcılar Hacim	Para Çıkıőı
1	DOAS	277,75	157.531.100	-296.213.200	-138.682.100
2	TUPRS	170,2	246.591.100	-362.176.400	-115.585.300
3	REEDR	64,5	389.903.800	-481.004.300	-91.100.500
4	MIATK	77,75	202.955.200	-291.960.700	-89.005.500
5	SAHOL	78,75	375.868.400	-462.580.400	-86.712.000
6	KCHOL	174,6	371.032.200	-455.971.000	-84.938.800
7	HEKTS	18,04	170.118.900	-237.894.000	-67.775.100
8	ASELS	58,55	357.240.300	-420.289.800	-63.049.500
9	ARCLK	156,00	112.303.000	-174.710.900	-62.407.900
10	AKFYE	26,1	33.012.000	-78.944.270	-45.932.270
11	ADESE	2,95	49.827.780	-80.672.720	-30.844.940
12	TUKAS	9,26	41.776.290	-71.726.860	-29.950.570
13	BINHO	529,00	45.979.160	-75.460.160	-29.481.000
14	PATEK	137,4	228.874.300	-256.674.400	-27.800.100
15	KRDMD	25,92	127.872.100	-154.585.900	-26.713.800
16	CIMSA	34,8	36.800.400	-63.003.690	-26.203.290
17	HATSN	76,1	33.954.530	-59.882.130	-25.927.600
18	ALCAR	1.754,00	44.907.950	-70.255.900	-25.347.950
19	ALVES	37,8	73.553.210	-94.412.300	-20.859.090
20	SDTTR	360,75	48.567.720	-69.045.940	-20.478.220
21	GARAN	63,5	267.824.500	-287.459.600	-19.635.100
22	TTKOM	31,38	56.163.930	-75.429.180	-19.265.250
23	ODAS	10,59	89.200.800	-108.328.700	-19.127.900
24	ERCB	190,00	22.749.790	-41.096.690	-18.346.900
25	VRGYO	46,24	81.490.460	-98.869.980	-17.379.520
26	GEREL	37,44	29.284.080	-46.557.860	-17.273.780
27	KBORU	141,1	68.013.200	-85.067.750	-17.054.550
28	TATEN	36,24	16.320.220	-32.716.910	-16.396.690
29	ADEL	605,5	46.162.060	-61.465.560	-15.303.500
30	CATES	64,4	16.032.090	-31.053.870	-15.021.780
31	TMSN	159,00	61.004.870	-75.996.460	-14.991.590
32	OYAKC	68,00	73.478.780	-87.701.650	-14.222.870
33	CWENE	290,00	18.013.270	-32.065.490	-14.052.220
34	VESTL	77,8	211.532.300	-224.628.900	-13.096.600
35	VBTYZ	44,12	44.752.560	-56.924.640	-12.172.080
36	AKCNS	153,00	57.191.620	-69.122.220	-11.930.600
37	ZOREN	5,4	78.959.470	-90.158.080	-11.198.610
38	BRYAT	3.945,00	37.237.680	-48.294.300	-11.056.620
39	TARKM	707,5	38.496.480	-49.552.900	-11.056.420
40	EYGYO	13,75	14.924.530	-25.897.510	-10.972.980

Kaynak: MATRIKS

UYARI: Burada yer alan yatırım bilgi, yorum ve tavsiyeleri yatırım danışmanlığı kapsamında değildir. Yatırım danışmanlığı hizmeti; aracı kurumlar, portföy yönetim şirketleri, mevduat kabul etmeyen bankalar ile müşteri arasında imzalanacak yatırım danışmanlığı sözleşmesi çerçevesinde sunulmaktadır. Burada yer alan yorum ve tavsiyeler, yorum ve tavsiyede bulun anların kişisel görüşlerine dayanmaktadır. Bu görüşler mali durumunuz ile risk ve getiri tercihlerinize uygun olmayabilir. Bu nedenle, sadece burada yer alan bilgilere dayanılarak yatırım kararı verilmesi beklentilerinize uygun sonuçlar doğurmayabilir.

PİRAMİT MENKUL KIYMETLER A.Ő.

Gümüşsuyu Mah. İnönü Cad. Işık Apt. No:53 Kat:5 Daire 9-10 Taksim/İstanbul
Tel: 0212 293 95 00 Faks: 0212 293 95 60

Balıkesir İrtibat Bürosu

Altıeylül Mah. Keçeci sok. Özcanerİşmerkezi No:17 K:1 Altıeylül/ Balıkesir
Tel: 0266 280 15 00 Faks: 0266 245 23 34

Ferdi Uğur Taçkınlar
Araştırma Müdürü
02123953227

ugur.tackinlar@piramitmenkul.com.tr

Arif Tekin Seğmen
Piramit PYS Araştırma Uzmanı
02123953213

arif.segmen@piramitmenkul.com.tr

Ahmet Ökmen
Araştırma Uzmanı
02123953251

ahmet.okmen@piramitmenkul.com.tr



UYARI: Burada yer alan yatırım bilgi, yorum ve tavsiyeleri yatırım danışmanlığı kapsamında değildir. Yatırım danışmanlığı hizmeti; aracı kurumlar, portföy yönetim şirketleri, mevduat kabul etmeyen bankalar ile müşteri arasında imzalanacak yatırım danışmanlığı sözleşmesi çerçevesinde sunulmaktadır. Burada yer alan yorum ve tavsiyeler, yorum ve tavsiyede bulun anların kişisel görüşlerine dayanmaktadır. Bu görüşler mali durumunuz ile risk ve getiri tercihlerinize uygun olmayabilir. Bu nedenle, sadece burada yer alan bilgilere dayanılarak yatırım kararı verilmesi beklentilerinize uygun sonuçlar doğurmayabilir.