

04.03.2024

BIST-100

| | Kapanış | Destek-1 | Destek-2 | Destek-3 | Direnç-1 | Direnç-2 | Direnç-3 |
|---------|---------|----------|----------|----------|----------|----------|----------|
| BIST100 | 9.097 | 9.000 | 8.910 | 8.562 | 9.142 | 9.400 | |

BIST100 Endeksi Cuma günü işlemleri %1,05 oranında düşüş ile 9.097 puandan kapattı. Endeks güne 9.218 puan ile yatay alıcılı bir görünüm ile başladıktan sonra gün içinde 9.090-9.226 bandında dalgalı hareket etti. Endeksin aşağı yönlü hareketinde Bankacılık Endeksi'nin %2,68 oranındaki sert düşüşü etkili oldu. Teknik açıdan yukarı yönlü hareketlerin görülebilmesi için 5 günlük AO (mavi) 9.142 üzerine yerleşme olması gerektiğini düşünmekteyiz. Bu durumda alımlar artabilir, 9.400 direnç bölgesi hedeflenebilir. Geri çekilmelerde psikolojik destek konumunda takip ettiğimiz 9.000 seviyesini önemsemekteyiz. Sonraki önemli destek olarak 8.910 seviyeleri izlenebilir. USD bazında 2,93 cent seviyesinden başlayan endeks günü 2,89 centten kapattı. Gün içinde 2,89-2,94 cent bandında dalgalı hareket edildi. Teknik açıdan kısa vadede 3,00 cent seviyesini takip etmekteyiz. Endekste 3,00 cent seviyesinin üzerine yerleşme olması durumunda güçlenme hareketinin yeniden başlayabileceğini tahmin etmekteyiz. Geri çekilmelerde 2,82 cent seviyeleri izlenebilir.

BIST100 Grafik

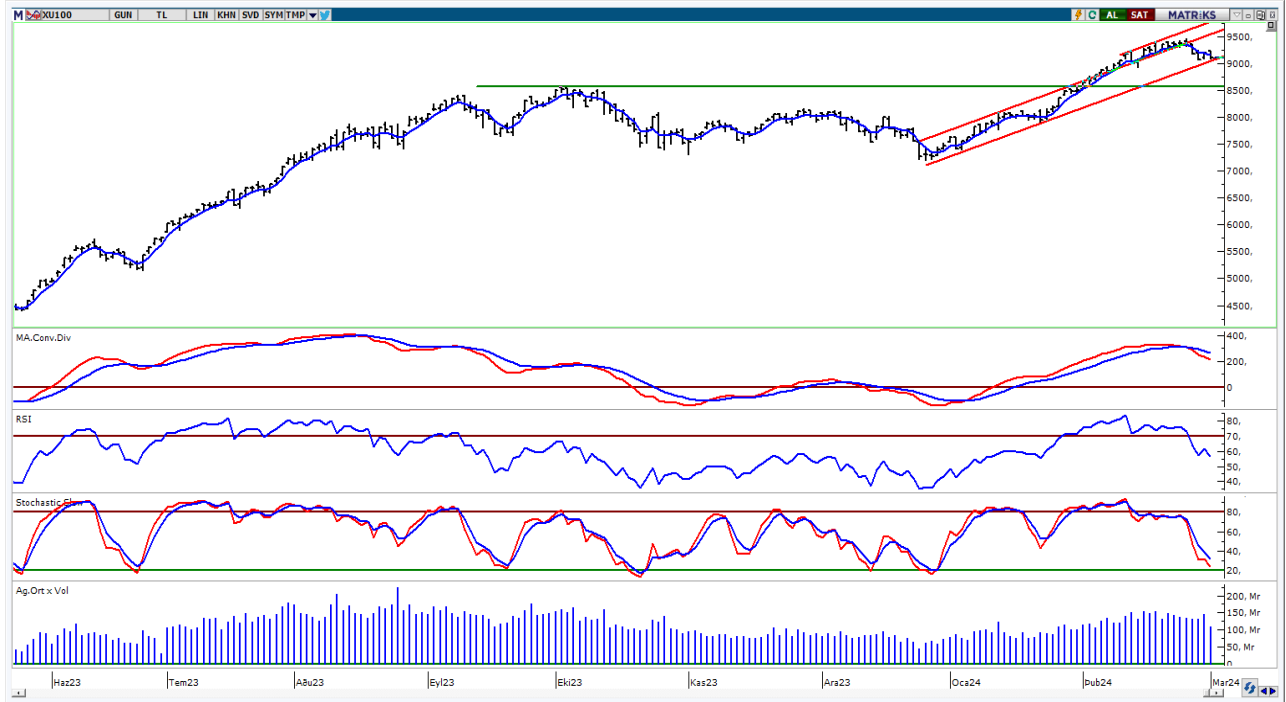

UYARI: Burada yer alan yatırım bilgi, yorum ve tavsiyeleri yatırım danışmanlığı kapsamında değildir. Yatırım danışmanlığı hizmeti; aracı kurumlar, portföy yönetim şirketleri, mevduat kabul etmeyen bankalar ile müşteri arasında imzalanacak yatırım danışmanlığı sözleşmesi çerçevesinde sunulmaktadır. Burada yer alan yorum ve tavsiyeler, yorum ve tavsiyede bulun anların kişisel görüşlerine dayanmaktadır. Bu görüşler mali durumunuz ile risk ve getiri tercihlerinize uygun olmayabilir. Bu nedenle, sadece burada yer alan bilgilere dayanılarak yatırım kararı verilmesi beklentilerinize uygun sonuçlar doğurmayabilir.

VIOP30 Yakın Vade Kontratı

| | Uzlaşma Fiyatı | Destek-1 | Destek-2 | Destek-3 | Direnç-1 | Direnç-2 | Direnç-3 |
|--------|----------------|----------|----------|----------|----------|----------|----------|
| VIOP30 | 10.092 | 10.056 | 9.970 | 9.700 | 10.232 | 10.600 | |

VIOP30 Yakın Vade Kontratı, Cuma günkü işlemleri 10.092 uzlaşma fiyatından satıcılı bir görünüm ile kapattı. Kontrat gün içinde 10.076-10.310 bandında dalgalı hareket etti. Teknik bakımdan yukarı yönlü hareketlerde 5 günlük AO (mavi) 10.232 seviyeleri izlenebilir. Sonraki önemli seviye olarak 10.600 direnç bölgesini takip etmekteyiz. Geri çekilmelerde 50 günlük AO (siyah) 10.056 desteği izlenebilir.

VIOP30 Yakın Vade Kontratı Grafik

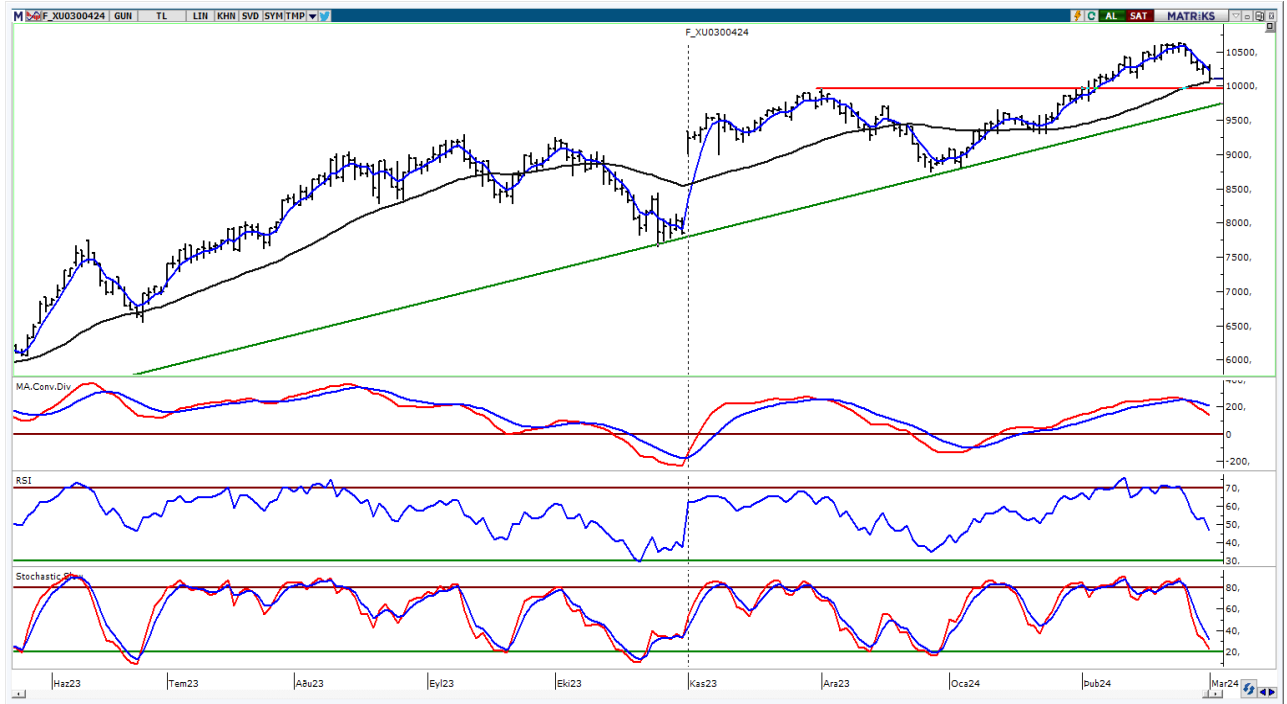

UYARI: Burada yer alan yatırım bilgi, yorum ve tavsiyeleri yatırım danışmanlığı kapsamında değildir. Yatırım danışmanlığı hizmeti; aracı kurumlar, portföy yönetim şirketleri, mevduat kabul etmeyen bankalar ile müşteri arasında imzalanacak yatırım danışmanlığı sözleşmesi çerçevesinde sunulmaktadır. Burada yer alan yorum ve tavsiyeler, yorum ve tavsiyede bulun anların kişisel görüşlerine dayanmaktadır. Bu görüşler mali durumunuz ile risk ve getiri tercihlerinize uygun olmayabilir. Bu nedenle, sadece burada yer alan bilgilere dayanarak yatırım kararı verilmesi beklentilerinize uygun sonuçlar doğurmayabilir.

USDTRY

| | Son | Destek-1 | Destek-2 | Destek-3 | Direnç-1 | Direnç-2 | Direnç-3 |
|--------|-------|----------|----------|----------|----------|----------|----------|
| USDTRY | 31,38 | 30,98 | 30,00 | 29,00 | 31,55 | | |

USDTRY kurunda Cuma günü işlemlerde 31,2107-31,4600 bandında hareket edildi. Dolar/TL'de geri çekilmelerde 22 günlük AO (kırmızı) 30,98 desteğini takip etmekteyiz. Yukarı yönlü hareketlerde 31,55 direnç bölgesini önemsemekteyiz.

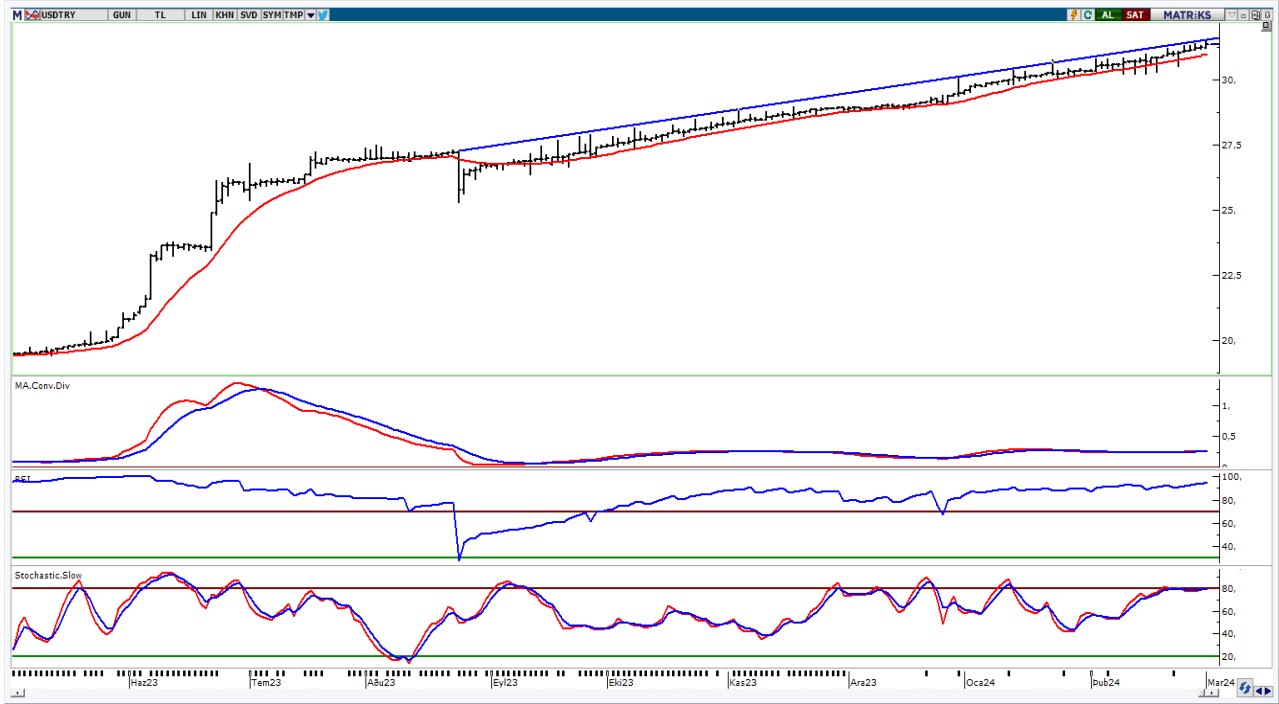

UYARI: Burada yer alan yatırım bilgi, yorum ve tavsiyeleri yatırım danışmanlığı kapsamında değildir. Yatırım danışmanlığı hizmeti; aracı kurumlar, portföy yönetim şirketleri, mevduat kabul etmeyen bankalar ile müşteri arasında imzalanacak yatırım danışmanlığı sözleşmesi çerçevesinde sunulmaktadır. Burada yer alan yorum ve tavsiyeler, yorum ve tavsiyede bulun anların kişisel görüşlerine dayanmaktadır. Bu görüşler mali durumunuz ile risk ve getiri tercihlerinize uygun olmayabilir. Bu nedenle, sadece burada yer alan bilgilere dayanılarak yatırım kararı verilmesi beklentilerinize uygun sonuçlar doğurmayabilir.

04.03.2024

GÜNLÜK PARA GİRİŐİ OLAN HİŐELER - İlk 5 Kurum (TL) 01.03.2024

| Sıra | Hisse | Kapanıő | Alıcılar Hacim | Satıcılar Hacim | Para Giriő |
|------|-------|----------|----------------|-----------------|-------------|
| 1 | EREGL | 45,94 | 575.078.100 | -301.847.000 | 273.231.100 |
| 2 | BRSAN | 745,5 | 332.133.100 | -217.235.900 | 114.897.200 |
| 3 | ASTOR | 121,5 | 288.866.000 | -185.521.200 | 103.344.800 |
| 4 | HEKTS | 19,4 | 194.177.500 | -100.043.800 | 94.133.700 |
| 5 | OYAKC | 70,7 | 174.791.000 | -88.165.810 | 86.625.190 |
| 6 | ODAS | 10,66 | 255.399.700 | -170.239.600 | 85.160.100 |
| 7 | CEMAS | 5,18 | 187.438.000 | -121.704.600 | 65.733.400 |
| 8 | EKGYO | 11,34 | 164.405.600 | -112.824.100 | 51.581.500 |
| 9 | ISCTR | 10,71 | 253.918.100 | -205.716.700 | 48.201.400 |
| 10 | AGROT | 35,92 | 173.807.500 | -128.347.700 | 45.459.800 |
| 11 | PAPIL | 155,00 | 117.407.700 | -72.405.110 | 45.002.590 |
| 12 | TUPRS | 164,8 | 387.481.200 | -347.664.100 | 39.817.100 |
| 13 | REEDR | 76,1 | 404.473.700 | -366.615.600 | 37.858.100 |
| 14 | GARAN | 61,85 | 165.518.500 | -128.848.000 | 36.670.500 |
| 15 | FLAP | 15,98 | 102.925.300 | -66.767.740 | 36.157.560 |
| 16 | EUREN | 20,2 | 106.841.600 | -72.883.320 | 33.958.280 |
| 17 | KLGYO | 5,85 | 111.768.100 | -79.673.750 | 32.094.350 |
| 18 | KRDMD | 27,14 | 136.284.000 | -106.891.400 | 29.392.600 |
| 19 | AHGZ | 13,87 | 58.881.070 | -30.817.680 | 28.063.390 |
| 20 | KCHOL | 165,6 | 268.648.500 | -240.654.600 | 27.993.900 |
| 21 | KOPOL | 53,45 | 159.519.700 | -131.978.600 | 27.541.100 |
| 22 | KOZAA | 51,85 | 147.776.400 | -122.610.800 | 25.165.600 |
| 23 | IMASM | 16,83 | 63.766.860 | -41.132.520 | 22.634.340 |
| 24 | TABGD | 137,1 | 79.207.910 | -57.470.540 | 21.737.370 |
| 25 | GLYHO | 13,00 | 53.617.010 | -32.047.370 | 21.569.640 |
| 26 | KONTR | 286,00 | 283.392.700 | -262.978.400 | 20.414.300 |
| 27 | VESBE | 20,8 | 60.192.340 | -40.017.890 | 20.174.450 |
| 28 | CANTE | 18,45 | 56.512.850 | -36.928.560 | 19.584.290 |
| 29 | HLGYO | 3,55 | 44.492.440 | -25.672.680 | 18.819.760 |
| 30 | ULKER | 106,00 | 49.854.150 | -32.701.560 | 17.152.590 |
| 31 | TMSN | 146,00 | 45.523.800 | -28.545.850 | 16.977.950 |
| 32 | DOHOL | 13,79 | 52.331.810 | -36.467.630 | 15.864.180 |
| 33 | A1CAP | 35,06 | 48.559.780 | -33.244.550 | 15.315.230 |
| 34 | AKFGY | 2,58 | 46.246.420 | -32.759.370 | 13.487.050 |
| 35 | VAKFN | 5,81 | 60.984.940 | -47.545.210 | 13.439.730 |
| 36 | AVPGY | 48,88 | 51.403.360 | -38.048.420 | 13.354.940 |
| 37 | KCAER | 54,9 | 137.432.300 | -124.363.100 | 13.069.200 |
| 38 | ARDYZ | 55,15 | 80.297.380 | -67.448.210 | 12.849.170 |
| 39 | BRKVY | 219,5 | 45.639.960 | -32.955.610 | 12.684.350 |
| 40 | BFREN | 1.245,00 | 54.893.100 | -42.512.220 | 12.380.880 |

Kaynak: MATRIKS

UYARI: Burada yer alan yatırım bilgi, yorum ve tavsiyeleri yatırım danışmanlığı kapsamında değildir. Yatırım danışmanlığı hizmeti; aracı kurumlar, portföy yönetim şirketleri, mevduat kabul etmeyen bankalar ile müşteri arasında imzalanacak yatırım danışmanlığı sözleşmesi çerçevesinde sunulmaktadır. Burada yer alan yorum ve tavsiyeler, yorum ve tavsiyede bulun anların kişisel görüşlerine dayanmaktadır. Bu görüşler mali durumunuz ile risk ve getiri tercihlerinize uygun olmayabilir. Bu nedenle, sadece burada yer alan bilgilere dayanılarak yatırım kararı verilmesi beklentilerinize uygun sonuçlar doğurmayabilir.

04.03.2024

GÜNLÜK PARA ÇIKIŐI OLAN HİSSELER - İlk 5 Kurum (TL) 01.03.2024

| Sıra | Hisse | Kapanıő | Alıcılar Hacim | Satıcılar Hacim | Para Çıkıőı |
|------|-------|----------|----------------|-----------------|--------------|
| 1 | THYAO | 277,75 | 641.434.600 | -886.197.100 | -244.762.500 |
| 2 | LMKDC | 31,52 | 293.178.800 | -458.138.100 | -164.959.300 |
| 3 | AKBNK | 40,3 | 303.862.500 | -454.465.600 | -150.603.100 |
| 4 | KOZAL | 22,78 | 257.531.600 | -373.075.600 | -115.544.000 |
| 5 | BORSK | 51,5 | 202.492.800 | -274.010.300 | -71.517.500 |
| 6 | BIMAS | 381,00 | 187.817.600 | -253.928.700 | -66.111.100 |
| 7 | SISE | 50,35 | 167.437.600 | -233.455.300 | -66.017.700 |
| 8 | GUBRF | 195,7 | 459.213.500 | -522.232.600 | -63.019.100 |
| 9 | PGSUS | 833,5 | 253.432.400 | -315.554.400 | -62.122.000 |
| 10 | MPARK | 167,00 | 112.318.700 | -170.667.300 | -58.348.600 |
| 11 | TOASO | 261,00 | 85.686.700 | -131.002.400 | -45.315.700 |
| 12 | TCELL | 66,3 | 207.362.700 | -249.130.000 | -41.767.300 |
| 13 | ASELS | 59,2 | 177.939.100 | -217.986.600 | -40.047.500 |
| 14 | CCOLA | 620,00 | 122.113.700 | -161.156.700 | -39.043.000 |
| 15 | VESTL | 80,15 | 83.617.620 | -122.187.700 | -38.570.080 |
| 16 | AEFES | 149,9 | 94.150.140 | -132.144.700 | -37.994.560 |
| 17 | PETKM | 23,74 | 149.193.400 | -184.988.200 | -35.794.800 |
| 18 | BJKAS | 69,5 | 115.279.400 | -150.883.500 | -35.604.100 |
| 19 | TTKOM | 31,3 | 68.295.750 | -103.748.600 | -35.452.850 |
| 20 | ALARK | 127,5 | 100.338.600 | -133.815.200 | -33.476.600 |
| 21 | ERCB | 200,2 | 62.461.800 | -92.146.780 | -29.684.980 |
| 22 | ENKAI | 37,18 | 77.229.900 | -106.795.100 | -29.565.200 |
| 23 | DOAS | 264,00 | 79.446.190 | -107.623.700 | -28.177.510 |
| 24 | KTLEV | 107,00 | 55.511.640 | -82.325.340 | -26.813.700 |
| 25 | MRSHL | 2.570,00 | 46.781.420 | -73.493.540 | -26.712.120 |
| 26 | BMSTL | 36,6 | 45.099.850 | -67.361.580 | -22.261.730 |
| 27 | SASA | 38,8 | 119.360.800 | -141.302.200 | -21.941.400 |
| 28 | GEREL | 33,02 | 28.331.580 | -49.591.520 | -21.259.940 |
| 29 | MIATK | 81,05 | 197.260.400 | -218.036.700 | -20.776.300 |
| 30 | PATEK | 132,4 | 127.254.000 | -146.808.800 | -19.554.800 |
| 31 | CLEBI | 1.324,00 | 36.570.460 | -54.582.910 | -18.012.450 |
| 32 | CMBTN | 4.525,00 | 84.414.260 | -101.564.800 | -17.150.540 |
| 33 | PKENT | 377,00 | 38.343.250 | -55.488.110 | -17.144.860 |
| 34 | MGROS | 490,75 | 75.769.660 | -92.128.190 | -16.358.530 |
| 35 | EUPWR | 170,2 | 16.021.720 | -32.008.970 | -15.987.250 |
| 36 | EDATA | 31,44 | 39.017.940 | -54.743.640 | -15.725.700 |
| 37 | IEYHO | 5,92 | 34.214.780 | -49.628.260 | -15.413.480 |
| 38 | YYLGD | 15,17 | 26.397.910 | -41.752.040 | -15.354.130 |
| 39 | CWENE | 303,5 | 19.451.720 | -33.087.220 | -13.635.500 |
| 40 | TTRAK | 861,00 | 30.888.910 | -44.086.360 | -13.197.450 |

Kaynak: MATRIKS

UYARI: Burada yer alan yatırım bilgi, yorum ve tavsiyeleri yatırım danışmanlığı kapsamında değildir. Yatırım danışmanlığı hizmeti; aracı kurumlar, portföy yönetim şirketleri, mevduat kabul etmeyen bankalar ile müşteri arasında imzalanacak yatırım danışmanlığı sözleşmesi çerçevesinde sunulmaktadır. Burada yer alan yorum ve tavsiyeler, yorum ve tavsiyede bulun anların kişisel görüşlerine dayanmaktadır. Bu görüşler mali durumunuz ile risk ve getiri tercihlerinize uygun olmayabilir. Bu nedenle, sadece burada yer alan bilgilere dayanılarak yatırım kararı verilmesi beklentilerinize uygun sonuçlar doğurmayabilir.

PİRAMİT MENKUL KIYMETLER A.Ő.

Gümüşsuyu Mah. İnönü Cad. Işık Apt. No:53 Kat:5 Daire 9-10 Taksim/İstanbul
Tel: 0212 293 95 00 Faks: 0212 293 95 60

Balıkesir İrtibat Bürosu

Altıeylül Mah. Keçeci sok. Özcanerİşmerkezi No:17 K:1 Altıeylül/ Balıkesir
Tel: 0266 280 15 00 Faks: 0266 245 23 34

Ferdi Uğur Taçkınlar
Araştırma Müdürü
02123953227

ugur.tackinlar@piramitmenkul.com.tr

Arif Tekin Seğmen
Piramit PYS Araştırma Uzmanı
02123953213

arif.segmen@piramitmenkul.com.tr

Ahmet Ökmen
Araştırma Uzmanı
02123953251

ahmet.okmen@piramitmenkul.com.tr



UYARI: Burada yer alan yatırım bilgi, yorum ve tavsiyeleri yatırım danışmanlığı kapsamında değildir. Yatırım danışmanlığı hizmeti; aracı kurumlar, portföy yönetim şirketleri, mevduat kabul etmeyen bankalar ile müşteri arasında imzalanacak yatırım danışmanlığı sözleşmesi çerçevesinde sunulmaktadır. Burada yer alan yorum ve tavsiyeler, yorum ve tavsiyede bulun anların kişisel görüşlerine dayanmaktadır. Bu görüşler mali durumunuz ile risk ve getiri tercihlerinize uygun olmayabilir. Bu nedenle, sadece burada yer alan bilgilere dayanılarak yatırım kararı verilmesi beklentilerinize uygun sonuçlar doğurmayabilir.