

BIST-100

	Kapanış	Destek-1	Destek-2	Destek-3	Direnç-1	Direnç-2	Direnç-3
BIST100	9.193	9.186	9.000	8.920	9.400		

BIST100 Endeksi dünkü işlemleri %1,45 oranında yükseliş ile 9.193 puandan kapattı. Endeks güne 9.100 puan ile yatay satıcı bir görünümle başladıktan sonra gün içinde 9.089-9.214 bandında dalgalı hareket etti. Endeksin işlem hacmi 145,59mlr TL ile yüksek bir tutarda gerçekleşti. Teknik açıdan geri çekilmelerde 5 günlük AO (mavi) 9.186 seviyesini takip etmekteyiz. Bu seviyenin korunmasıyla kısa vadede güçlenme hareketi yeniden başlayabilir ve 9.400 direnç bölgesi gündeme gelebilir. Endekste 5 günlük AO (9.186) seviyesinin aşağı yönlü geçilmesi durumunda psikolojik destek konumunda takip ettiğimiz 9.000 seviyelerine geri çekilme görülebilir. USD bazında 2,91 cent seviyesinden başlayan endeks günü 2,94 centten kapattı. Gün içinde 2,91-2,95 cent bandında dalgalı hareket edildi. Teknik bakımdan yukarı yönlü hareketlerde 3,00 cent direnç bölgesini önemsemekteyiz. Geri çekilmelerde geçmişte yatay destek konumunda test edilen 2,90 cent seviyeleri izlenebilir.

BIST100 Grafik

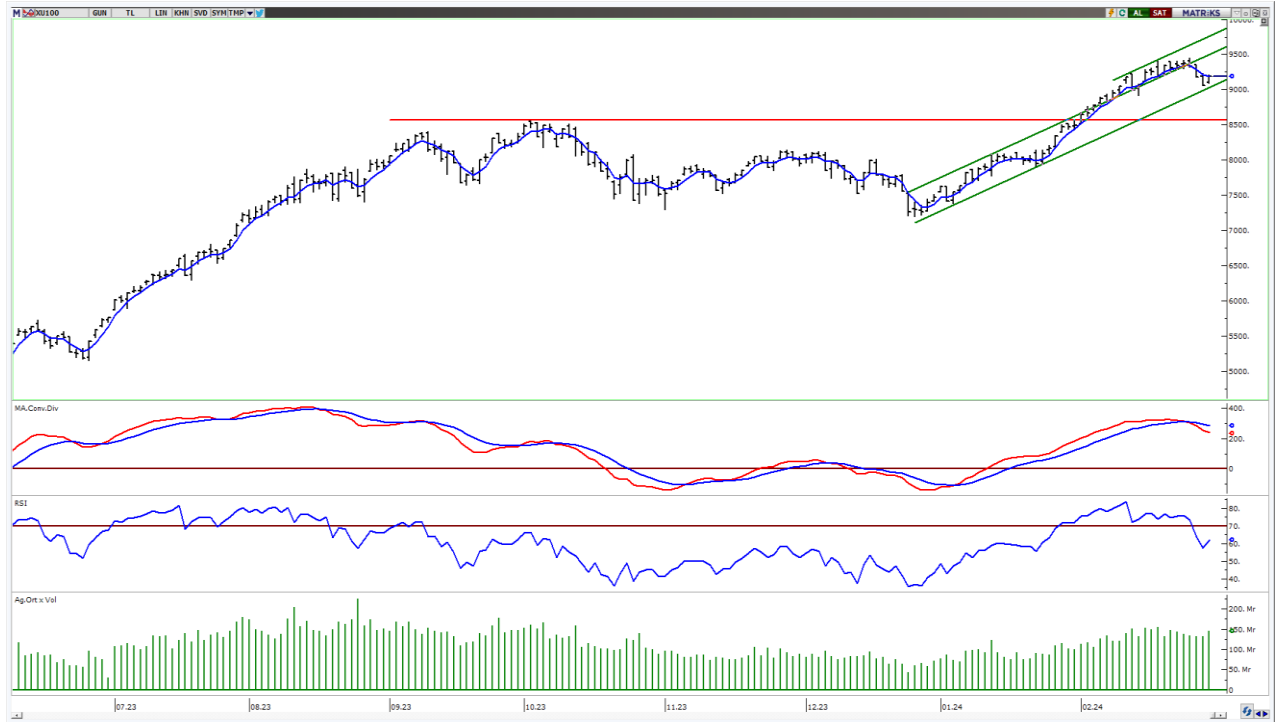

UYARI: Burada yer alan yatırım bilgi, yorum ve tavsiyeleri yatırım danışmanlığı kapsamında değildir. Yatırım danışmanlığı hizmeti; aracı kurumlar, portföy yönetim şirketleri, mevduat kabul etmeyen bankalar ile müşteri arasında imzalanacak yatırım danışmanlığı sözleşmesi çerçevesinde sunulmaktadır. Burada yer alan yorum ve tavsiyeler, yorum ve tavsiyede bulun anların kişisel görüşlerine dayanmaktadır. Bu görüşler mali durumunuz ile risk ve getiri tercihlerinize uygun olmayabilir. Bu nedenle, sadece burada yer alan bilgilere dayanılarak yatırım kararı verilmesi beklentilerinize uygun sonuçlar doğurmayabilir.

VIOP30 Yakın Vade Kontratı

	Uzlaşma Fiyatı	Destek-1	Destek-2	Destek-3	Direnç-1	Direnç-2	Direnç-3
VIOP30	10.269	10.230	10.000	9.730	10.386	10.630	10.900

VIOP30 Yakın Vade Kontratı, günü 10.269 uzlaşma fiyatından alıcılı bir görünüm ile kapattı. Kontrat gün içinde 10.172-10.330 bandında dalgalı hareket etti. Teknik açıdan geri çekilmelerde yükselen kanal desteğini (10.230) takip etmekteyiz. Yukarı yönlü hareketlerde 22 günlük AO (kırmızı) 10.386 seviyesi izlenebilir. Bu seviyenin geçilmesiyle 10.630 direnç bölgesinin hedefe girebileceğini tahmin etmekteyiz.

VIOP30 Yakın Vade Kontratı Grafik



UYARI: Burada yer alan yatırım bilgi, yorum ve tavsiyeleri yatırım danışmanlığı kapsamında değildir. Yatırım danışmanlığı hizmeti; aracı kurumlar, portföy yönetim şirketleri, mevduat kabul etmeyen bankalar ile müşteri arasında imzalanacak yatırım danışmanlığı sözleşmesi çerçevesinde sunulmaktadır. Burada yer alan yorum ve tavsiyeler, yorum ve tavsiyede bulun anların kişisel görüşlerine dayanmaktadır. Bu görüşler mali durumunuz ile risk ve getiri tercihlerinize uygun olmayabilir. Bu nedenle, sadece burada yer alan bilgilere dayanılarak yatırım kararı verilmesi beklentilerinize uygun sonuçlar doğurmayabilir.

USDTRY

	Son	Destek-1	Destek-2	Destek-3	Direnç-1	Direnç-2	Direnç-3
USDTRY	31,23	30,92	30,00	29,00	31,50		

USDTRY kurunda dünkü işlemlerde 31,1709-31,3099 bandında hareket edildi. Dolar/TL'de geri çekilmelerde 22 günlük AO (kırmızı) 30,68 desteğini takip etmekteyiz. Yukarı yönlü hareketlerde 31,50 direnç bölgesini önemsemekteyiz.



UYARI: Burada yer alan yatırım bilgi, yorum ve tavsiyeleri yatırım danışmanlığı kapsamında değildir. Yatırım danışmanlığı hizmeti; aracı kurumlar, portföy yönetim şirketleri, mevduat kabul etmeyen bankalar ile müşteri arasında imzalanacak yatırım danışmanlığı sözleşmesi çerçevesinde sunulmaktadır. Burada yer alan yorum ve tavsiyeler, yorum ve tavsiyede bulun anların kişisel görüşlerine dayanmaktadır. Bu görüşler mali durumunuz ile risk ve getiri tercihlerinize uygun olmayabilir. Bu nedenle, sadece burada yer alan bilgilere dayanılarak yatırım kararı verilmesi beklentilerinize uygun sonuçlar doğurmayabilir.

01.03.2024

GÜNLÜK PARA GİRİŐİ OLAN HİŐELER - İlk 5 Kurum (TL) 29.02.2024

Sıra	Hisse	Kapanıő	Alıcılar Hacim	Satıcılar Hacim	Para Giriő
1	COLLA	647.00	3,344,147,000	-2,787,019,000	557,128,000
2	OYAKC	70.95	509,755,800	-307,408,400	202,347,400
3	AKBNK	41.58	666,270,500	-493,180,300	173,090,200
4	THYAO	281.75	1,279,049,000	-1,106,112,000	172,937,000
5	REEDR	69.20	574,646,400	-446,229,400	128,417,000
6	BORSK	51.10	353,754,100	-249,452,700	104,301,400
7	GUBRF	200.60	515,005,500	-435,839,800	79,165,700
8	ENJSA	62.40	216,815,700	-153,636,200	63,179,500
9	ATATP	162.20	149,944,800	-91,857,700	58,087,100
10	VESBE	21.84	213,408,200	-156,708,700	56,699,500
11	TABGD	137.80	153,633,400	-113,920,100	39,713,300
12	AEFES	155.70	136,446,900	-97,682,260	38,764,640
13	BRYAT	4,322.50	133,805,400	-96,044,320	37,761,080
14	SAHOL	79.50	364,648,700	-327,046,000	37,602,700
15	BRSAN	713.00	132,401,200	-98,638,950	33,762,250
16	CMBTN	4,555.00	91,197,730	-57,868,590	33,329,140
17	EGEEN	17,365.00	128,567,800	-95,669,240	32,898,560
18	TOASO	267.50	242,467,400	-214,180,800	28,286,600
19	KONYA	9,902.50	127,417,600	-101,078,200	26,339,400
20	SKYMD	11.89	51,222,250	-25,607,170	25,615,080
21	MRSHL	2,640.00	68,844,150	-43,938,670	24,905,480
22	ZOREN	5.64	119,624,100	-95,714,380	23,909,720
23	DOAS	267.25	127,541,900	-103,758,100	23,783,800
24	BINHO	610.00	74,336,520	-50,673,810	23,662,710
25	ALARK	132.60	97,319,500	-74,594,900	22,724,600
26	ARDYZ	53.10	63,695,800	-41,197,560	22,498,240
27	TTKOM	32.10	221,644,700	-199,284,700	22,360,000
28	AKFGY	2.51	58,788,100	-36,477,520	22,310,580
29	MGROS	493.25	225,433,900	-206,620,000	18,813,900
30	KCAER	58.95	165,457,700	-147,101,100	18,356,600
31	SAMAT	59.50	43,537,480	-25,880,360	17,657,120
32	ALFAS	105.90	67,053,740	-49,618,020	17,435,720
33	CRFSA	152.40	40,691,370	-23,492,830	17,198,540
34	AKFYE	27.28	88,855,270	-72,066,620	16,788,650
35	ALCAR	1,685.00	47,360,690	-30,783,560	16,577,130
36	MAVI	141.90	47,208,850	-30,650,820	16,558,030
37	CIMSA	35.00	47,495,380	-31,070,100	16,425,280
38	PEKGY	32.90	43,605,710	-28,078,110	15,527,600
39	KOZAA	51.05	108,510,300	-93,487,770	15,022,530
40	ENKAI	37.80	85,714,740	-70,721,960	14,992,780

Kaynak: MATRIKS

UYARI: Burada yer alan yatırım bilgi, yorum ve tavsiyeleri yatırım danışmanlığı kapsamında değildir. Yatırım danışmanlığı hizmeti; aracı kurumlar, portföy yönetim şirketleri, mevduat kabul etmeyen bankalar ile müşteri arasında imzalanacak yatırım danışmanlığı sözleşmesi çerçevesinde sunulmaktadır. Burada yer alan yorum ve tavsiyeler, yorum ve tavsiyede bulun anların kişisel görüşlerine dayanmaktadır. Bu görüşler mali durumunuz ile risk ve getiri tercihlerinize uygun olmayabilir. Bu nedenle, sadece burada yer alan bilgilere dayanılarak yatırım kararı verilmesi beklentilerinize uygun sonuçlar doğurmayabilir.

01.03.2024

GÜNLÜK PARA ÇIKIŞI OLAN HİSSELER - İlk 5 Kurum (TL) 29.02.2024

Sıra	Hisse	Kapanış	Alıcılar Hacim	Satıcılar Hacim	Para Çıkışı
1	ASELS	60.00	287,682,500	-468,954,700	-181,272,200
2	TUPRS	161.80	300,714,900	-481,228,200	-180,513,300
3	ASTOR	121.30	207,986,500	-372,576,100	-164,589,600
4	KCHOL	168.20	560,862,500	-715,656,400	-154,793,900
5	KOZAL	22.90	977,100,500	-1,103,669,000	-126,568,500
6	HEKTS	19.10	1,054,047,000	-1,170,976,000	-116,929,000
7	EREGL	45.52	741,822,800	-846,710,200	-104,887,400
8	KTLEV	118.80	181,340,600	-273,187,300	-91,846,700
9	ARCLK	169.00	163,886,200	-238,016,000	-74,129,800
10	FROTO	1,017.00	295,028,200	-364,027,600	-68,999,400
11	TCELL	66.95	271,815,200	-328,684,300	-56,869,100
12	EUREN	19.44	226,576,800	-271,417,600	-44,840,800
13	AKSA	106.40	74,691,730	-116,682,800	-41,991,070
14	YKBNK	23.10	633,743,700	-675,199,700	-41,456,000
15	DOHOL	13.55	52,995,320	-94,328,420	-41,333,100
16	ISCTR	11.10	385,884,100	-426,638,100	-40,754,000
17	KRDMD	26.86	82,187,740	-122,485,500	-40,297,760
18	PATEK	120.40	75,770,970	-106,547,400	-30,776,430
19	GARAN	63.10	157,821,800	-187,265,600	-29,443,800
20	PGSUS	857.50	586,113,200	-615,356,900	-29,243,700
21	PSGYO	7.00	68,447,460	-96,829,370	-28,381,910
22	EKGYO	11.10	217,101,700	-244,589,300	-27,487,600
23	MPARK	171.00	34,012,140	-60,862,320	-26,850,180
24	MIATK	78.30	266,303,600	-288,666,900	-22,363,300
25	AGROT	36.40	223,837,200	-246,112,100	-22,274,900
26	KLSEK	79.00	41,010,240	-63,259,040	-22,248,800
27	AKCNS	157.00	35,867,960	-56,152,540	-20,284,580
28	EDATA	34.00	52,011,690	-70,100,220	-18,088,530
29	TMSN	146.00	26,624,170	-44,712,620	-18,088,450
30	YEOTK	242.80	40,007,000	-56,650,880	-16,643,880
31	OTKAR	506.00	70,238,250	-86,839,280	-16,601,030
32	PASEU	73.60	25,158,870	-41,613,380	-16,454,510
33	KONTR	287.00	165,985,900	-182,222,800	-16,236,900
34	BERA	20.22	73,845,480	-90,015,880	-16,170,400
35	HALKB	14.48	66,576,880	-81,364,180	-14,787,300
36	AGHOL	255.50	76,595,240	-90,800,300	-14,205,060
37	CANTE	18.07	30,670,380	-44,288,420	-13,618,040
38	AHGZ	13.40	24,303,590	-37,134,700	-12,831,110
39	AZTEK	154.40	15,349,190	-27,827,190	-12,478,000
40	CLEBI	1,362.00	52,415,360	-64,745,660	-12,330,300

Kaynak: MATRIKS

UYARI: Burada yer alan yatırım bilgi, yorum ve tavsiyeleri yatırım danışmanlığı kapsamında değildir. Yatırım danışmanlığı hizmeti; aracı kurumlar, portföy yönetim şirketleri, mevduat kabul etmeyen bankalar ile müşteri arasında imzalanacak yatırım danışmanlığı sözleşmesi çerçevesinde sunulmaktadır. Burada yer alan yorum ve tavsiyeler, yorum ve tavsiyede bulun anların kişisel görüşlerine dayanmaktadır. Bu görüşler mali durumunuz ile risk ve getiri tercihlerinize uygun olmayabilir. Bu nedenle, sadece burada yer alan bilgilere dayanarak yatırım kararı verilmesi beklentilerinize uygun sonuçlar doğurmayabilir.

PİRAMİT MENKUL KIYMETLER A.Ő.

Gümüşsuyu Mah. İnönü Cad. IŐık Apt. No:53 Kat:5 Daire 9-10 Taksim/İstanbul
Tel: 0212 293 95 00 Faks: 0212 293 95 60

Balıkesir İrtibat Bürosu

Altıeylül Mah. Keçeci sok. ÖzcanerİŐmerkezi No:17 K:1 Altıeylül/ Balıkesir
Tel: 0266 280 15 00 Faks: 0266 245 23 34

Ferdi Uğur Taçkınlar
AraŐtırma Müdürü
02123953227

ugur.tackinlar@piramitmenkul.com.tr

Arif Tekin Seğmen
Piramit PYS AraŐtırma Uzmanı
02123953213

arif.segmen@piramitmenkul.com.tr

Ahmet Ökmen
AraŐtırma Uzmanı
02123953251

ahmet.okmen@piramitmenkul.com.tr



UYARI: Burada yer alan yatırım bilgi, yorum ve tavsiyeleri yatırım danışmanlığı kapsamında deęildir. Yatırım danışmanlığı hizmeti; aracı kurumlar, portföy yönetim şirketleri, mevduat kabul etmeyen bankalar ile müşteri arasında imzalanacak yatırım danışmanlığı sözleşmesi çerçevesinde sunulmaktadır. Burada yer alan yorum ve tavsiyeler, yorum ve tavsiyede bulun anların kişisel görüşlerine dayanmaktadır. Bu görüşler mali durumunuz ile risk ve getiri tercihlerinize uygun olmayabilir. Bu nedenle, sadece burada yer alan bilgilere dayanılarak yatırım kararı verilmesi beklentilerinize uygun sonuçlar doğurmayabilir.