

BIST-100

| | Kapanış | Destek-1 | Destek-2 | Destek-3 | Direnç-1 | Direnç-2 | Direnç-3 |
|---------|---------|----------|----------|----------|----------|----------|----------|
| BIST100 | 9.062 | 9.000 | 8.920 | 8.562 | 9.208 | 9.400 | |

BIST100 Endeksi dünkü işlemleri %1,28 oranında düşüş ile 9.062 puandan kapattı. Endeks güne 9.184 puan ile yatay bir görünümle başladıktan sonra gün içinde 9.062-9.236 bandında dalgalı hareket etti. Endekste gün sonunda satışlar arttı ve gün içi en düşük seviyede (9.062) kapanış yapıldı. Teknik açıdan geri çekilmelerde psikolojik destek konumunda önemsedığımız 9.000 seviyesini takip etmekteyiz. Yukarı yönlü hareketlerde 5 günlük AO (mavi) 9.208 seviyesini önemsemekteyiz. Bu seviyenin üzerine yerleşme olması durumunda kısa vadede güçlenme hareketi yeniden başlayabilir, 9.400 direnç bölgesi hedefe girebilir. USD bazında 2,94 cent seviyesinden başlayan endeks günü 2,90 centten kapattı. Gün içinde 2,90-2,96 cent bandında dalgalı hareket edildi. Teknik bakımdan yukarı yönlü hareketlerde psikolojik direnç konumunda takip ettiğimiz 3,00 cent seviyesi izlenebilir. Geri çekilmelerde 2,82 cent desteğini takip etmekteyiz.

BIST100 Grafik

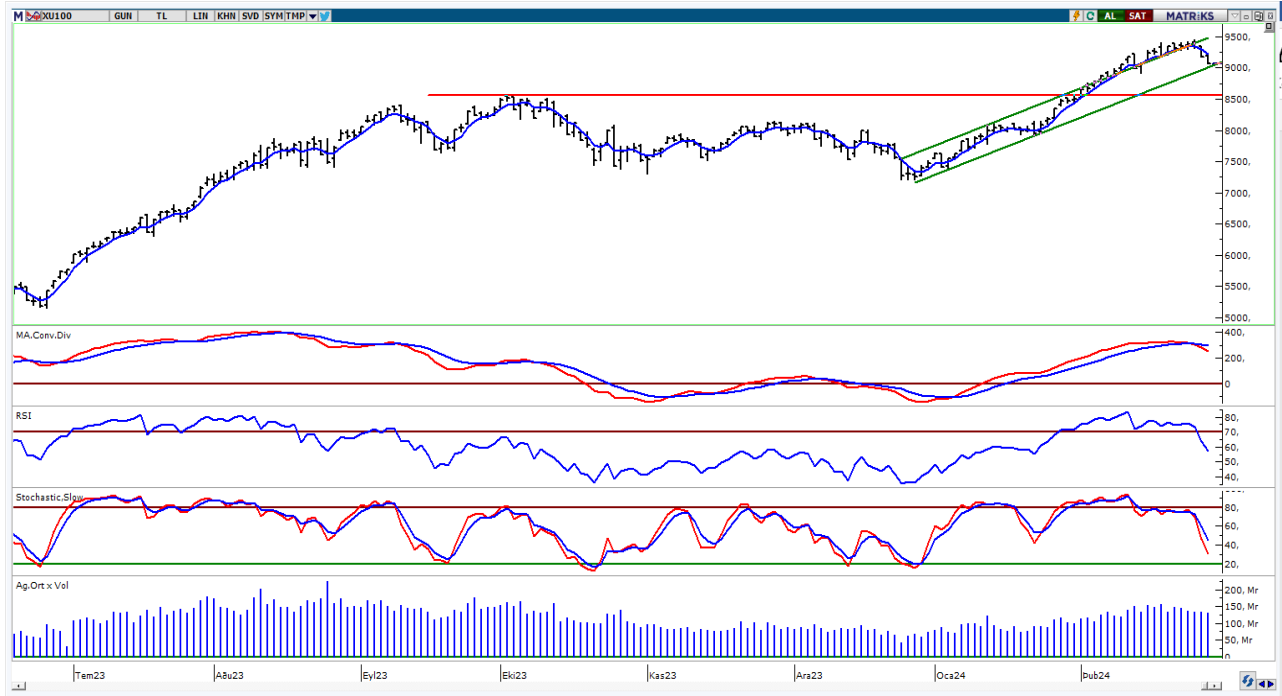

UYARI: Burada yer alan yatırım bilgi, yorum ve tavsiyeleri yatırım danışmanlığı kapsamında değildir. Yatırım danışmanlığı hizmeti; aracı kurumlar, portföy yönetim şirketleri, mevduat kabul etmeyen bankalar ile müşteri arasında imzalanacak yatırım danışmanlığı sözleşmesi çerçevesinde sunulmaktadır. Burada yer alan yorum ve tavsiyeler, yorum ve tavsiyede bulun anların kişisel görüşlerine dayanmaktadır. Bu görüşler mali durumunuz ile risk ve getiri tercihlerinize uygun olmayabilir. Bu nedenle, sadece burada yer alan bilgilere dayanılarak yatırım kararı verilmesi beklentilerinize uygun sonuçlar doğurmayabilir.

VIOP30 Yakın Vade Kontratı

| | Uzlaşma Fiyatı | Destek-1 | Destek-2 | Destek-3 | Direnç-1 | Direnç-2 | Direnç-3 |
|--------|----------------|----------|----------|----------|----------|----------|----------|
| VIOP30 | 9.646 | 9.640 | 9.580 | 9.330 | 9.812 | 10.100 | 10.250 |

VIOP30 Yakın Vade Kontratı, günü 9.646 uzlaşma fiyatından sert satıcı bir görünüm ile kapattı. Kontrat gün içinde 9.640-9.813 bandında dalgalı hareket etti. Teknik açıdan geri çekilmelerde geçmişte yatay destek konumunda test edilen 9.640-9.580 seviyeleri izlenebilir. Yukarı yönlü hareketlerde 5 günlük AO (mavi) 9.812 seviyeleri izlenebilir.

VIOP30 Yakın Vade Kontratı Grafik

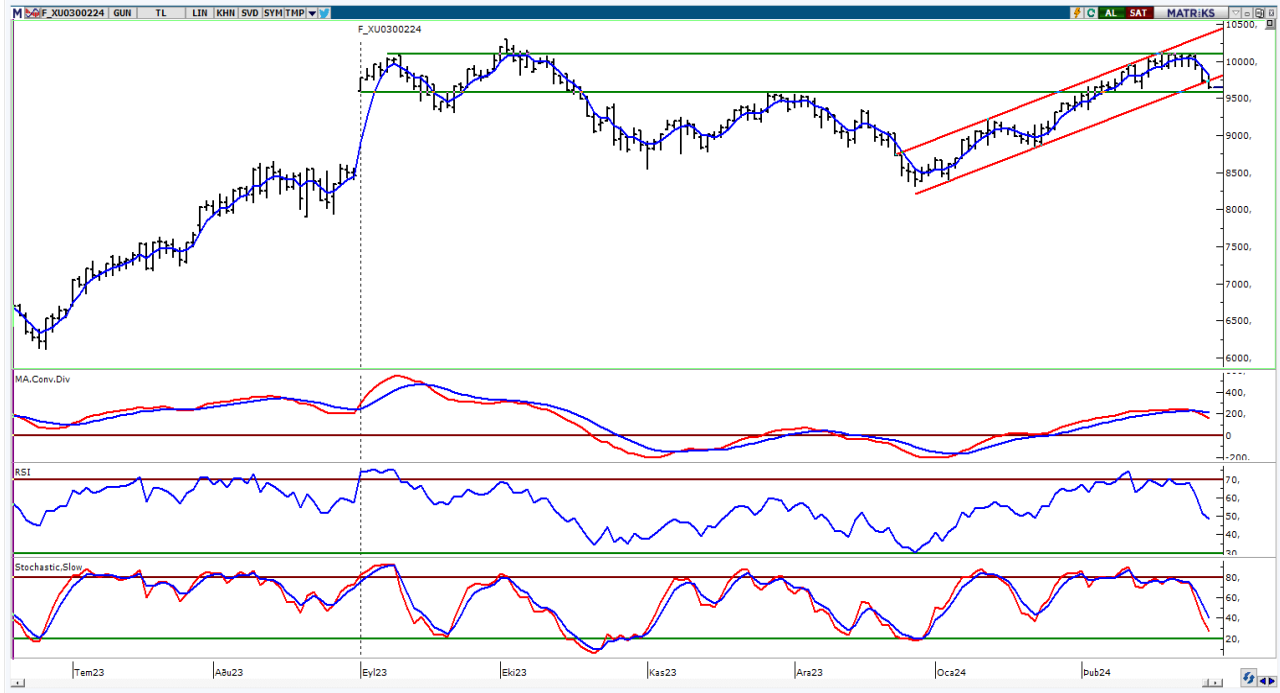

UYARI: Burada yer alan yatırım bilgi, yorum ve tavsiyeleri yatırım danışmanlığı kapsamında değildir. Yatırım danışmanlığı hizmeti; aracı kurumlar, portföy yönetim şirketleri, mevduat kabul etmeyen bankalar ile müşteri arasında imzalanacak yatırım danışmanlığı sözleşmesi çerçevesinde sunulmaktadır. Burada yer alan yorum ve tavsiyeler, yorum ve tavsiyede bulun anların kişisel görüşlerine dayanmaktadır. Bu görüşler mali durumunuz ile risk ve getiri tercihlerinize uygun olmayabilir. Bu nedenle, sadece burada yer alan bilgilere dayanarak yatırım kararı verilmesi beklentilerinize uygun sonuçlar doğurmayabilir.

USDTRY

| | Son | Destek-1 | Destek-2 | Destek-3 | Direnç-1 | Direnç-2 | Direnç-3 |
|--------|-------|----------|----------|----------|----------|----------|----------|
| USDTRY | 31,12 | 30,82 | 30,00 | 29,00 | 31,30 | | |

USDTRY kurunda dünkü işlemlerde 31,0737-31,1622 bandında hareket edildi. Dolar/TL'de geri çekilmelerde 22 günlük AO (kırmızı) 30,82 desteğini takip etmekteyiz. Yukarı yönlü hareketlerde 31,30 direnç bölgesini önemsemekteyiz.



UYARI: Burada yer alan yatırım bilgi, yorum ve tavsiyeleri yatırım danışmanlığı kapsamında değildir. Yatırım danışmanlığı hizmeti; aracı kurumlar, portföy yönetim şirketleri, mevduat kabul etmeyen bankalar ile müşteri arasında imzalanacak yatırım danışmanlığı sözleşmesi çerçevesinde sunulmaktadır. Burada yer alan yorum ve tavsiyeler, yorum ve tavsiyede bulun anların kişisel görüşlerine dayanmaktadır. Bu görüşler mali durumunuz ile risk ve getiri tercihlerinize uygun olmayabilir. Bu nedenle, sadece burada yer alan bilgilere dayanılarak yatırım kararı verilmesi beklentilerinize uygun sonuçlar doğurmayabilir.

29.02.2024

GÜNLÜK PARA GİRİŐİ OLAN HİŐELER - İlk 5 Kurum (TL) 28.02.2024

| Sıra | Hisse | Kapanıő | Alıcılar Hacim | Satıcılar Hacim | Para Giriőü |
|------|-------|----------|----------------|-----------------|-------------|
| 1 | THYAO | 276,00 | 1.189.094.000 | -1.065.433.000 | 123.661.000 |
| 2 | TUPRS | 161,5 | 300.218.600 | -190.136.900 | 110.081.700 |
| 3 | EUREN | 18,55 | 236.106.900 | -130.400.200 | 105.706.700 |
| 4 | FROTO | 1.034,00 | 237.422.100 | -152.370.300 | 85.051.800 |
| 5 | VESBE | 20,82 | 184.929.300 | -119.944.400 | 64.984.900 |
| 6 | TAVHL | 170,6 | 253.652.400 | -189.717.000 | 63.935.400 |
| 7 | PETKM | 23,68 | 195.470.100 | -135.220.200 | 60.249.900 |
| 8 | BFREN | 1.345,00 | 221.551.300 | -165.487.100 | 56.064.200 |
| 9 | SASA | 39,26 | 159.908.500 | -116.506.400 | 43.402.100 |
| 10 | MGROS | 475,75 | 128.582.800 | -85.306.350 | 43.276.450 |
| 11 | ZOREN | 5,43 | 101.197.400 | -62.410.830 | 38.786.570 |
| 12 | SAHOL | 79,8 | 206.829.900 | -171.332.600 | 35.497.300 |
| 13 | KRDMD | 27,18 | 181.298.000 | -147.112.300 | 34.185.700 |
| 14 | TOASO | 263,00 | 123.483.700 | -91.154.160 | 32.329.540 |
| 15 | KOZAA | 48,92 | 58.795.040 | -33.190.190 | 25.604.850 |
| 16 | EKGYO | 11,15 | 253.686.700 | -229.339.600 | 24.347.100 |
| 17 | GUBRF | 182,4 | 131.999.200 | -107.959.500 | 24.039.700 |
| 18 | EDATA | 33,9 | 55.079.500 | -31.122.090 | 23.957.410 |
| 19 | TKFEN | 47,2 | 75.815.490 | -51.924.800 | 23.890.690 |
| 20 | ADESE | 2,85 | 65.355.820 | -41.570.080 | 23.785.740 |
| 21 | BERA | 19,88 | 71.465.850 | -48.299.660 | 23.166.190 |
| 22 | KTLEV | 132,00 | 134.530.500 | -114.405.800 | 20.124.700 |
| 23 | GEREL | 34,44 | 67.511.400 | -48.045.630 | 19.465.770 |
| 24 | AKFYE | 26,5 | 43.260.960 | -25.503.240 | 17.757.720 |
| 25 | TCELL | 65,35 | 173.430.900 | -155.782.300 | 17.648.600 |
| 26 | OTKAR | 509,5 | 57.267.900 | -41.862.330 | 15.405.570 |
| 27 | CMBTN | 4.170,00 | 70.553.920 | -55.632.660 | 14.921.260 |
| 28 | PSGYO | 7,26 | 165.731.900 | -151.085.700 | 14.646.200 |
| 29 | EGEEN | 15787,5 | 119.738.900 | -106.349.000 | 13.389.900 |
| 30 | NETAS | 93,7 | 55.252.790 | -42.251.190 | 13.001.600 |
| 31 | CLEBI | 1.310,00 | 54.428.420 | -41.650.100 | 12.778.320 |
| 32 | ISCTR | 10,96 | 440.372.300 | -428.436.300 | 11.936.000 |
| 33 | ARCLK | 160,00 | 80.109.050 | -68.807.390 | 11.301.660 |
| 34 | PKENT | 392,75 | 33.903.410 | -22.727.170 | 11.176.240 |
| 35 | TTRAK | 863,5 | 48.699.680 | -38.212.580 | 10.487.100 |
| 36 | KBORU | 177,4 | 63.330.380 | -53.389.140 | 9.941.240 |
| 37 | DERHL | 12,15 | 61.873.680 | -51.938.930 | 9.934.750 |
| 38 | MOBTL | 8,54 | 36.211.280 | -26.325.880 | 9.885.400 |
| 39 | PASEU | 76,7 | 47.164.650 | -37.658.470 | 9.506.180 |
| 40 | AYGAZ | 150,5 | 30.424.580 | -21.574.280 | 8.850.300 |

Kaynak: MATRIKS

UYARI: Burada yer alan yatırım bilgi, yorum ve tavsiyeleri yatırım danışmanlığı kapsamında değildir. Yatırım danışmanlığı hizmeti; aracı kurumlar, portföy yönetim şirketleri, mevduat kabul etmeyen bankalar ile müşteri arasında imzalanacak yatırım danışmanlığı sözleşmesi çerçevesinde sunulmaktadır. Burada yer alan yorum ve tavsiyeler, yorum ve tavsiyede bulun anların kişisel görüşlerine dayanmaktadır. Bu görüşler mali durumunuz ile risk ve getiri tercihlerinize uygun olmayabilir. Bu nedenle, sadece burada yer alan bilgilere dayanılarak yatırım kararı verilmesi beklentilerinize uygun sonuçlar doğurmayabilir.

29.02.2024

GÜNLÜK PARA ÇIKIŐI OLAN HİSSELER - İlk 5 Kurum (TL) 28.02.2024

| Sıra | Hisse | Kapanıő | Alıcılar Hacim | Satıcılar Hacim | Para Çıkıőı |
|------|-------|---------|----------------|-----------------|--------------|
| 1 | EREGL | 46,9 | 1.578.559.000 | -1.903.668.000 | -325.109.000 |
| 2 | KCHOL | 170,6 | 325.290.900 | -498.390.400 | -173.099.500 |
| 3 | KCAER | 62,00 | 229.187.700 | -319.807.700 | -90.620.000 |
| 4 | SOKM | 65,00 | 104.392.500 | -185.070.700 | -80.678.200 |
| 5 | BIMAS | 380,75 | 185.729.300 | -253.272.800 | -67.543.500 |
| 6 | HALKB | 15,00 | 111.038.200 | -174.013.700 | -62.975.500 |
| 7 | PATEK | 109,5 | 431.642.500 | -487.016.700 | -55.374.200 |
| 8 | ARDYZ | 53,55 | 148.697.400 | -199.920.100 | -51.222.700 |
| 9 | GARAN | 62,55 | 158.782.500 | -207.597.300 | -48.814.800 |
| 10 | PGSUS | 855,5 | 271.691.500 | -316.454.000 | -44.762.500 |
| 11 | ASTOR | 121,2 | 147.727.500 | -188.230.000 | -40.502.500 |
| 12 | MAGEN | 15,4 | 41.759.320 | -81.045.970 | -39.286.650 |
| 13 | ASELS | 60,9 | 587.514.400 | -625.698.600 | -38.184.200 |
| 14 | TMSN | 152,00 | 54.059.960 | -92.104.910 | -38.044.950 |
| 15 | AYCES | 817,00 | 106.589.300 | -143.957.800 | -37.368.500 |
| 16 | YKBNK | 23,00 | 240.907.000 | -277.663.200 | -36.756.200 |
| 17 | ULKER | 104,00 | 81.917.640 | -118.534.200 | -36.616.560 |
| 18 | CRFSA | 140,8 | 58.072.020 | -93.804.160 | -35.732.140 |
| 19 | ISDMR | 40,32 | 66.966.070 | -99.132.820 | -32.166.750 |
| 20 | AEFES | 147,5 | 47.757.430 | -78.088.660 | -30.331.230 |
| 21 | AKSA | 109,5 | 72.555.600 | -98.282.880 | -25.727.280 |
| 22 | SMART | 60,15 | 103.727.100 | -129.128.900 | -25.401.800 |
| 23 | VESTL | 84,45 | 75.202.360 | -97.071.330 | -21.868.970 |
| 24 | DOHOL | 13,54 | 66.667.640 | -88.387.540 | -21.719.900 |
| 25 | VBTYZ | 44,04 | 79.171.760 | -100.703.600 | -21.531.840 |
| 26 | SISE | 50,55 | 103.444.600 | -124.211.600 | -20.767.000 |
| 27 | YEOTK | 237,7 | 52.465.770 | -71.237.240 | -18.771.470 |
| 28 | REEDR | 62,95 | 121.238.400 | -138.910.500 | -17.672.100 |
| 29 | BRSAN | 679,00 | 36.943.560 | -52.904.480 | -15.960.920 |
| 30 | KONTR | 266,5 | 51.313.900 | -66.860.110 | -15.546.210 |
| 31 | GOLTS | 312,00 | 27.609.110 | -43.022.110 | -15.413.000 |
| 32 | KZBGY | 24,1 | 52.922.060 | -68.325.630 | -15.403.570 |
| 33 | VAKBN | 14,32 | 78.932.740 | -93.373.830 | -14.441.090 |
| 34 | BORSK | 46,48 | 73.834.860 | -87.846.490 | -14.011.630 |
| 35 | FMIZP | 325,00 | 21.623.920 | -35.576.250 | -13.952.330 |
| 36 | JANTS | 183,1 | 31.291.450 | -44.898.130 | -13.606.680 |
| 37 | CATES | 68,6 | 27.935.780 | -41.512.250 | -13.576.470 |
| 38 | AVPGY | 47,36 | 17.339.490 | -29.938.690 | -12.599.200 |
| 39 | ODAS | 9,8 | 37.793.080 | -49.463.820 | -11.670.740 |
| 40 | GESAN | 77,00 | 19.073.330 | -30.617.100 | -11.543.770 |

Kaynak: MATRIKS

UYARI: Burada yer alan yatırım bilgi, yorum ve tavsiyeleri yatırım danışmanlığı kapsamında değildir. Yatırım danışmanlığı hizmeti; aracı kurumlar, portföy yönetim şirketleri, mevduat kabul etmeyen bankalar ile müşteri arasında imzalanacak yatırım danışmanlığı sözleşmesi çerçevesinde sunulmaktadır. Burada yer alan yorum ve tavsiyeler, yorum ve tavsiyede bulun anların kişisel görüşlerine dayanmaktadır. Bu görüşler mali durumunuz ile risk ve getiri tercihlerinize uygun olmayabilir. Bu nedenle, sadece burada yer alan bilgilere dayanılarak yatırım kararı verilmesi beklentilerinize uygun sonuçlar doğurmayabilir.

PİRAMİT MENKUL KIYMETLER A.Ő.

Gümüşsuyu Mah. İnönü Cad. IŐık Apt. No:53 Kat:5 Daire 9-10 Taksim/İstanbul
Tel: 0212 293 95 00 Faks: 0212 293 95 60

Balıkesir İrtibat Bürosu

Altıeylül Mah. Keçeci sok. ÖzcanerİŐmerkezi No:17 K:1 Altıeylül/ Balıkesir
Tel: 0266 280 15 00 Faks: 0266 245 23 34

Ferdi Uğur Taçkınlar AraŐtırma Müdürü 02123953227

ugur.tackinlar@piramitmenkul.com.tr

Arif Tekin Seğmen Piramit PYS AraŐtırma Uzmanı 02123953213

arif.segmen@piramitmenkul.com.tr

Ahmet Ökmen AraŐtırma Uzmanı 02123953251

ahmet.okmen@piramitmenkul.com.tr



UYARI: Burada yer alan yatırım bilgi, yorum ve tavsiyeleri yatırım danışmanlığı kapsamında deęildir. Yatırım danışmanlığı hizmeti; aracı kurumlar, portföy yönetim şirketleri, mevduat kabul etmeyen bankalar ile müşteri arasında imzalanacak yatırım danışmanlığı sözleşmesi çerçevesinde sunulmaktadır. Burada yer alan yorum ve tavsiyeler, yorum ve tavsiyede bulun anların kişisel görüşlerine dayanmaktadır. Bu görüşler mali durumunuz ile risk ve getiri tercihlerinize uygun olmayabilir. Bu nedenle, sadece burada yer alan bilgilere dayanılarak yatırım kararı verilmesi beklentilerinize uygun sonuçlar doğurmayabilir.