

28.02.2024

BIST-100

	Kapanış	Destek-1	Destek-2	Destek-3	Direnç-1	Direnç-2	Direnç-3
BIST100	9.179	9.157	9.000	8.920	9.290	9.400	

BIST100 Endeksi dünkü işlemleri %1,66 oranında sert düşüş ile 9.179 puandan kapattı. Endeks güne 9.351 puan ile yatay alıcılı bir görünümle başladıktan sonra gün içinde 9.179-9.351 bandında dalgalı hareket etti. Endekste gün sonunda satışlar arttı ve gün içi en düşük seviyede (9.179) kapanış yapıldı. Teknik açıdan geri çekilmelerde 22 günlük AO (kırmızı) 9.157 seviyesi ve 9.000 desteğini önemsemekteyiz. Yukarı yönlü hareketlerin görülebilmesi için 5 günlük AO (mavi) 9.290 seviyesinin üzerine yerleşme olması gerektiğini düşünmekteyiz. Bu durumda alımlar artabilir, ilk etapta 9.400 direnç bölgesi hedeflenebilir. USD bazında 3,00 cent seviyesinden başlayan endeks günü 2,94 centten kapattı. Gün içinde 2,94-3,00 cent bandında dalgalı hareket edildi. Teknik bakımdan yukarı yönlü hareketlerde psikolojik direnç konumunda takip ettiğimiz 3,00 cent seviyesi izlenebilir. Geri çekilmelerde 2,90 cent desteğini takip etmekteyiz.

BIST100 Grafik

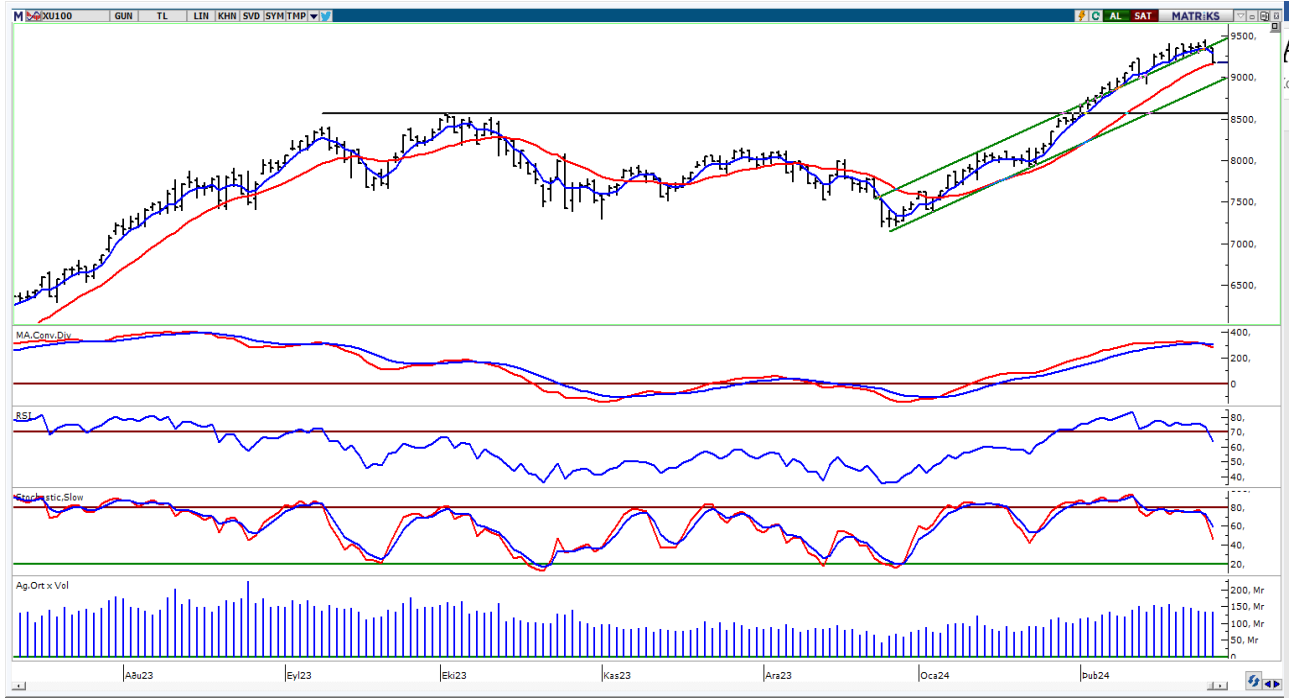

UYARI: Burada yer alan yatırım bilgi, yorum ve tavsiyeleri yatırım danışmanlığı kapsamında değildir. Yatırım danışmanlığı hizmeti; aracı kurumlar, portföy yönetim şirketleri, mevduat kabul etmeyen bankalar ile müşteri arasında imzalanacak yatırım danışmanlığı sözleşmesi çerçevesinde sunulmaktadır. Burada yer alan yorum ve tavsiyeler, yorum ve tavsiyede bulun anların kişisel görüşlerine dayanmaktadır. Bu görüşler mali durumunuz ile risk ve getiri tercihlerinize uygun olmayabilir. Bu nedenle, sadece burada yer alan bilgilere dayanılarak yatırım kararı verilmesi beklentilerinize uygun sonuçlar doğurmayabilir.

VIOP30 Yakın Vade Kontratı

	Uzlaşma Fiyatı	Destek-1	Destek-2	Destek-3	Direnç-1	Direnç-2	Direnç-3
VIOP30	9.757	9.640	9.580	9.330	9.918	10.100	10.250

VIOP30 Yakın Vade Kontratı, günü 9.757 uzlaşma fiyatından sert satıcılı bir görünüm ile kapattı. Kontrat gün içinde 9.723-9.943 bandında dalgalı hareket etti. Güne yatay bir görünüm ile başlayan Kontratta, gün sonunda artan sert satışların etkili olduğunu izledik. Teknik açıdan geri çekilmelerde geçmişte yatay destek konumunda test edilen 9.640-9.580 seviyeleri izlenebilir. Yukarı yönlü hareketlerde 5 günlük AO (mavi) 9.918 seviyeleri izlenebilir.

VIOP30 Yakın Vade Kontratı Grafik

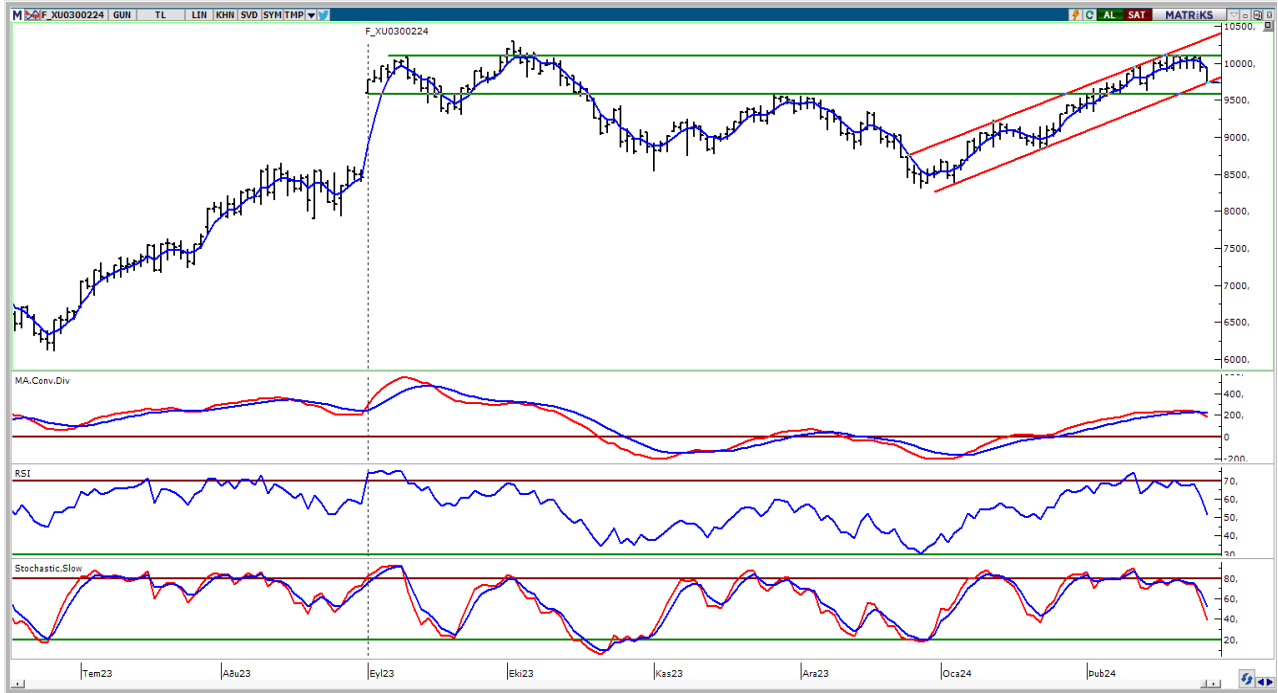

UYARI: Burada yer alan yatırım bilgi, yorum ve tavsiyeleri yatırım danışmanlığı kapsamında değildir. Yatırım danışmanlığı hizmeti; aracı kurumlar, portföy yönetim şirketleri, mevduat kabul etmeyen bankalar ile müşteri arasında imzalanacak yatırım danışmanlığı sözleşmesi çerçevesinde sunulmaktadır. Burada yer alan yorum ve tavsiyeler, yorum ve tavsiyede bulun anların kişisel görüşlerine dayanmaktadır. Bu görüşler mali durumunuz ile risk ve getiri tercihlerinize uygun olmayabilir. Bu nedenle, sadece burada yer alan bilgilere dayanılarak yatırım kararı verilmesi beklentilerinize uygun sonuçlar doğurmayabilir.

USDTRY

	Son	Destek-1	Destek-2	Destek-3	Direnç-1	Direnç-2	Direnç-3
USDTRY	31,14	30,84	30,00	29,00	31,30		

USDTRY kurunda dünkü işlemlerde 31,0953-31,3349 bandında hareket edildi. Dolar/TL'de geri çekilmelerde 22 günlük AO (kırmızı) 30,84 desteğini takip etmekteyiz. Yukarı yönlü hareketlerde 31,30 direnç bölgesini önemsemekteyiz.

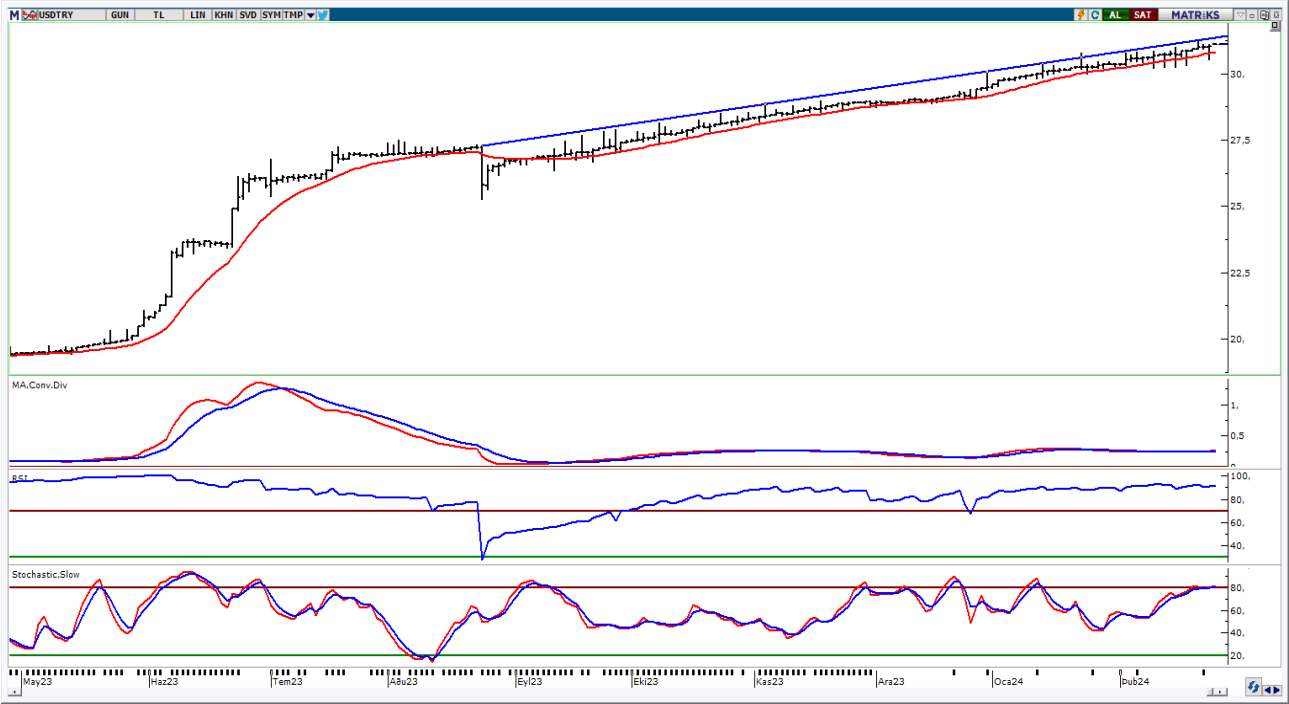

UYARI: Burada yer alan yatırım bilgi, yorum ve tavsiyeleri yatırım danışmanlığı kapsamında değildir. Yatırım danışmanlığı hizmeti; aracı kurumlar, portföy yönetim şirketleri, mevduat kabul etmeyen bankalar ile müşteri arasında imzalanacak yatırım danışmanlığı sözleşmesi çerçevesinde sunulmaktadır. Burada yer alan yorum ve tavsiyeler, yorum ve tavsiyede bulun anların kişisel görüşlerine dayanmaktadır. Bu görüşler mali durumunuz ile risk ve getiri tercihlerinize uygun olmayabilir. Bu nedenle, sadece burada yer alan bilgilere dayanılarak yatırım kararı verilmesi beklentilerinize uygun sonuçlar doğurmayabilir.

28.02.2024

GÜNLÜK PARA GİRİŞİ OLAN HİSSELER - İlk 5 Kurum (TL) 27.02.2024

Sıra	Hisse	Kapanış	Alıcılar Hacim	Satıcılar Hacim	Para Girişi
1	AKBNK	41,6	531.947.100	-377.172.900	154.774.200
2	YKBNK	23,24	391.161.300	-264.854.900	126.306.400
3	FROTO	1.032,00	275.549.200	-164.073.600	111.475.600
4	PATEK	99,55	400.047.500	-300.572.000	99.475.500
5	KCHOL	174,5	371.970.600	-279.174.100	92.796.500
6	SASA	39,98	279.074.600	-189.938.800	89.135.800
7	TUPRS	160,2	291.453.100	-221.871.000	69.582.100
8	SISE	50,7	185.778.200	-125.069.900	60.708.300
9	SAHOL	82,00	375.429.400	-328.614.000	46.815.400
10	ALARK	132,00	178.992.600	-133.446.000	45.546.600
11	PETKM	23,98	340.163.400	-297.371.900	42.791.500
12	EKGYO	11,3	216.330.700	-181.722.900	34.607.800
13	MPARK	185,00	102.974.200	-73.585.220	29.388.980
14	AKFYE	27,14	122.069.000	-93.982.320	28.086.680
15	AKSA	114,00	102.449.000	-74.592.060	27.856.940
16	SMART	66,8	99.093.420	-71.719.900	27.373.520
17	ATATP	149,7	94.832.370	-67.825.920	27.006.450
18	ENERY	151,3	90.870.780	-64.494.900	26.375.880
19	MGROS	470,00	79.138.960	-53.367.770	25.771.190
20	KONTR	276,5	205.096.400	-179.634.700	25.461.700
21	TAVHL	167,9	101.534.800	-76.897.150	24.637.650
22	ISDMR	41,82	97.984.730	-73.487.440	24.497.290
23	MARBL	25,54	85.976.100	-61.642.520	24.333.580
24	TTRAK	848,5	136.419.700	-112.460.600	23.959.100
25	TMSN	149,00	107.351.000	-84.554.540	22.796.460
26	ARCLK	161,00	121.908.900	-99.426.960	22.481.940
27	CEMAS	4,78	53.588.440	-32.817.880	20.770.560
28	EDATA	33,00	74.684.170	-54.630.780	20.053.390
29	AKFGY	2,43	34.291.460	-16.583.810	17.707.650
30	ULKER	110,1	140.680.000	-123.085.800	17.594.200
31	PAPIL	152,1	50.524.500	-33.013.350	17.511.150
32	HALKB	15,36	144.463.200	-127.240.200	17.223.000
33	MARTI	5,18	73.769.120	-57.449.840	16.319.280
34	BFREN	1.255,00	49.954.420	-33.692.420	16.262.000
35	BEGYO	4,97	53.226.380	-38.308.810	14.917.570
36	GLYHO	12,86	39.433.460	-25.283.280	14.150.180
37	AHGAZ	13,06	37.844.560	-23.768.930	14.075.630
38	KATMR	2,64	35.611.280	-22.430.650	13.180.630
39	LOGO	115,5	98.404.710	-85.229.210	13.175.500
40	PSGYO	7,12	379.250.300	-366.333.100	12.917.200

Kaynak: MATRIKS

UYARI: Burada yer alan yatırım bilgi, yorum ve tavsiyeleri yatırım danışmanlığı kapsamında değildir. Yatırım danışmanlığı hizmeti; aracı kurumlar, portföy yönetim şirketleri, mevduat kabul etmeyen bankalar ile müşteri arasında imzalanacak yatırım danışmanlığı sözleşmesi çerçevesinde sunulmaktadır. Burada yer alan yorum ve tavsiyeler, yorum ve tavsiyede bulun anların kişisel görüşlerine dayanmaktadır. Bu görüşler mali durumunuz ile risk ve getiri tercihlerinize uygun olmayabilir. Bu nedenle, sadece burada yer alan bilgilere dayanarak yatırım kararı verilmesi beklentilerinize uygun sonuçlar doğurmayabilir.

28.02.2024

GÜNLÜK PARA ÇIKIŐI OLAN HİSSELER - İlk 5 Kurum (TL) 27.02.2024

Sıra	Hisse	Kapanıő	Alıcılar Hacim	Satıcılar Hacim	Para Çıkıőı
1	EREGL	46,96	903.959.900	-1.428.477.000	-524.517.100
2	MIATK	79,00	768.905.300	-963.475.800	-194.570.500
3	REEDR	69,9	775.120.800	-925.781.800	-150.661.000
4	THYAO	280,25	814.719.100	-936.373.800	-121.654.700
5	MAGEN	16,00	147.085.500	-242.369.300	-95.283.800
6	ASTOR	123,00	372.774.800	-464.666.000	-91.891.200
7	SOKM	67,5	116.424.200	-183.541.500	-67.117.300
8	TTKOM	32,08	127.445.400	-192.831.200	-65.385.800
9	ENKAI	38,08	89.919.150	-142.338.900	-52.419.750
10	BIMAS	385,00	313.668.200	-360.761.500	-47.093.300
11	AYCES	900,00	76.443.170	-119.323.500	-42.880.330
12	OTKAR	503,00	149.134.700	-187.158.900	-38.024.200
13	KLSEK	82,75	269.157.400	-307.007.300	-37.849.900
14	HATSN	86,75	68.828.470	-106.195.400	-37.366.930
15	SURGY	48,54	49.944.730	-86.370.720	-36.425.990
16	ECZYT	257,00	48.123.520	-84.103.070	-35.979.550
17	DAPGM	35,14	108.722.600	-142.940.500	-34.217.900
18	TCELL	65,5	205.326.400	-237.191.400	-31.865.000
19	AGROT	39,3	91.308.150	-119.312.900	-28.004.750
20	BRYAT	3.945,00	43.900.880	-71.499.050	-27.598.170
21	KCAER	65,05	203.518.300	-228.794.400	-25.276.100
22	TSPOR	1,75	32.691.730	-56.131.200	-23.439.470
23	BOBET	37,8	38.193.190	-60.333.940	-22.140.750
24	VAKKO	87,2	20.038.030	-41.006.850	-20.968.820
25	VAKBN	14,6	106.097.300	-126.289.600	-20.192.300
26	PGSUS	828,5	116.892.500	-135.929.100	-19.036.600
27	ODAS	9,95	66.004.020	-84.543.550	-18.539.530
28	DOAS	264,25	97.623.130	-115.594.200	-17.971.070
29	TKFEN	46,34	46.886.930	-64.700.280	-17.813.350
30	VKGYO	2,09	43.178.660	-60.792.720	-17.614.060
31	VESTL	84,75	88.761.380	-106.311.600	-17.550.220
32	ENSRI	38,58	46.463.020	-62.861.910	-16.398.890
33	ONCSM	249,00	36.475.100	-52.219.840	-15.744.740
34	BRISA	117,9	20.013.730	-34.832.980	-14.819.250
35	A1CAP	31,04	21.366.730	-35.419.090	-14.052.360
36	ADEL	565,00	24.694.390	-38.713.810	-14.019.420
37	TARKM	801,5	50.616.690	-64.624.300	-14.007.610
38	KTLEV	120,00	36.800.160	-50.799.830	-13.999.670
39	UNLU	18,28	22.396.750	-36.280.080	-13.883.330
40	TOASO	266,00	122.736.200	-136.410.100	-13.673.900

Kaynak: MATRIKS

UYARI: Burada yer alan yatırım bilgi, yorum ve tavsiyeleri yatırım danışmanlığı kapsamında değildir. Yatırım danışmanlığı hizmeti; aracı kurumlar, portföy yönetim şirketleri, mevduat kabul etmeyen bankalar ile müşteri arasında imzalanacak yatırım danışmanlığı sözleşmesi çerçevesinde sunulmaktadır. Burada yer alan yorum ve tavsiyeler, yorum ve tavsiyede bulun anların kişisel görüşlerine dayanmaktadır. Bu görüşler mali durumunuz ile risk ve getiri tercihlerinize uygun olmayabilir. Bu nedenle, sadece burada yer alan bilgilere dayanılarak yatırım kararı verilmesi beklentilerinize uygun sonuçlar doğurmayabilir.

PİRAMİT MENKUL KIYMETLER A.Ő.

Gümüşsuyu Mah. İnönü Cad. Işık Apt. No:53 Kat:5 Daire 9-10 Taksim/İstanbul
Tel: 0212 293 95 00 Faks: 0212 293 95 60

Balıkesir İrtibat Bürosu

Altıeylül Mah. Keçeci sok. Özcanerİşmerkezi No:17 K:1 Altıeylül/ Balıkesir
Tel: 0266 280 15 00 Faks: 0266 245 23 34

Ferdi Uğur Taçkinler
Araştırma Müdürü
02123953227

ugur.tackinlar@piramitmenkul.com.tr

Arif Tekin Seğmen
Piramit PYS Araştırma Uzmanı
02123953213

arif.segmen@piramitmenkul.com.tr

Ahmet Ökmen
Araştırma Uzmanı
02123953251

ahmet.okmen@piramitmenkul.com.tr



UYARI: Burada yer alan yatırım bilgi, yorum ve tavsiyeleri yatırım danışmanlığı kapsamında değildir. Yatırım danışmanlığı hizmeti; aracı kurumlar, portföy yönetim şirketleri, mevduat kabul etmeyen bankalar ile müşteri arasında imzalanacak yatırım danışmanlığı sözleşmesi çerçevesinde sunulmaktadır. Burada yer alan yorum ve tavsiyeler, yorum ve tavsiyede bulun anların kişisel görüşlerine dayanmaktadır. Bu görüşler mali durumunuz ile risk ve getiri tercihlerinize uygun olmayabilir. Bu nedenle, sadece burada yer alan bilgilere dayanılarak yatırım kararı verilmesi beklentilerinize uygun sonuçlar doğurmayabilir.