

BIST-100

	Kapanış	Destek-1	Destek-2	Destek-3	Direnç-1	Direnç-2	Direnç-3
BIST100	9.334	9.290	9.000	8.920	9.400		

BIST100 Endeksi dünkü işlemleri %0,43 oranında düşüş ile 9.334 puandan kapattı. Endeks güne 9.411 puan ile alıcılı bir görünümle başladıktan sonra gün içinde 9.319-9.450 bandında dalgalı hareket etti. Endeksin aşağı yönlü hareketinde Bankacılık Endeksi'nin %2,23 oranındaki sert düşüşü etkili oldu. Teknik açıdan geri çekilmelerde 9.290 seviyeleri izlenebilir. Sonraki önemli seviye olarak psikolojik destek konumunda önemsedığımız 9.000 seviyeleri takip etmekteyiz. Yukarı yönlü hareketlerde 9.400 direnç bölgesini önemsemekteyiz. Bu seviyenin üzerine yerleşme olması durumunda alımların artabileceğini tahmin etmekteyiz. USD bazında 3,02 cent seviyesinden başlayan endeks günü 3,00 centten kapattı. Gün içinde 2,99-3,03 cent bandında dalgalı hareket edildi. Teknik bakımdan kısa vadede 3,00 cent seviyesi izlenebilir. Yukarı yönlü hareketlerde geçmişte yatay direnç konumunda test edilen 3,04-3,12 cent seviyeleri takip edilebilir.

BIST100 Grafik

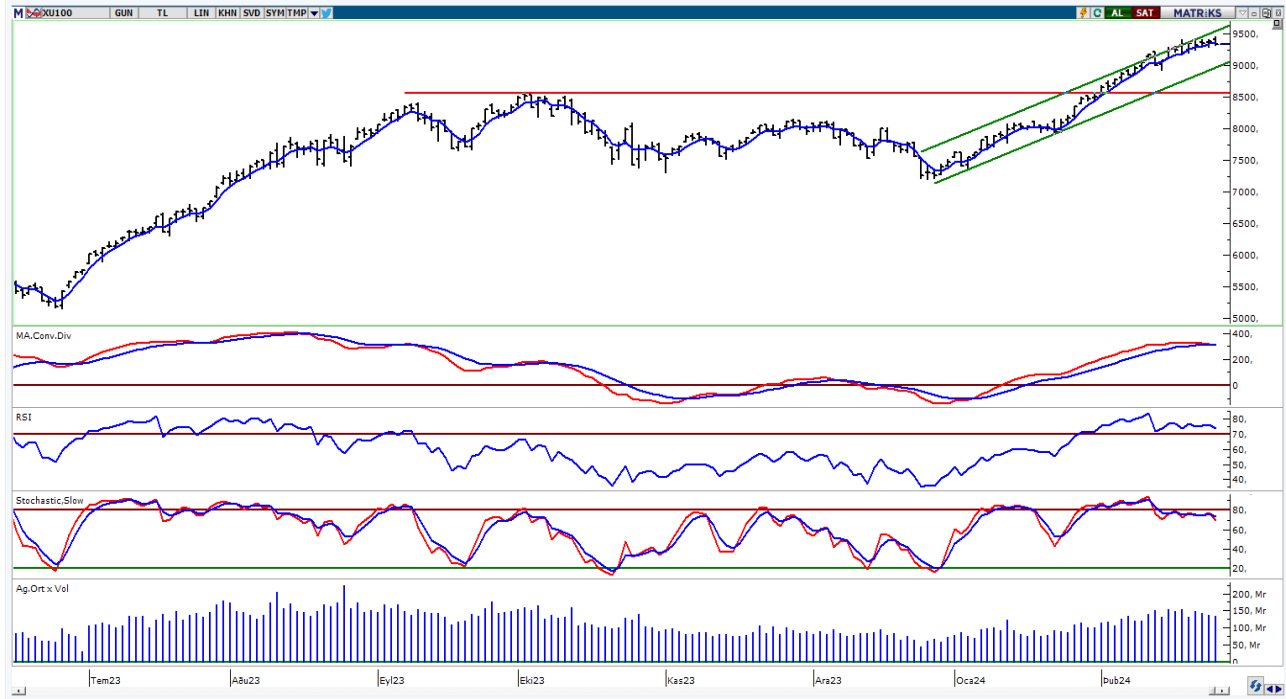

UYARI: Burada yer alan yatırım bilgi, yorum ve tavsiyeleri yatırım danışmanlığı kapsamında değildir. Yatırım danışmanlığı hizmeti; aracı kurumlar, portföy yönetim şirketleri, mevduat kabul etmeyen bankalar ile müşteri arasında imzalanacak yatırım danışmanlığı sözleşmesi çerçevesinde sunulmaktadır. Burada yer alan yorum ve tavsiyeler, yorum ve tavsiyede bulun anların kişisel görüşlerine dayanmaktadır. Bu görüşler mali durumunuz ile risk ve getiri tercihlerinize uygun olmayabilir. Bu nedenle, sadece burada yer alan bilgilere dayanılarak yatırım kararı verilmesi beklentilerinize uygun sonuçlar doğurmayabilir.

VIOP30 Yakın Vade Kontratı

	Uzlaşma Fiyatı	Destek-1	Destek-2	Destek-3	Direnç-1	Direnç-2	Direnç-3
VIOP30	9.947	9.884	9.580	9.330	10.100	10.250	

VIOP30 Yakın Vade Kontratı, günü 9.947 uzlaşma fiyatından satıcı bir görünüm ile kapattı. Kontrat gün içinde 9.891-10.095 bandında dalgalı hareket etti. Teknik açıdan yukarı yönlü hareketlerde geçmişte yatay direnç konumunda test edilen 10.100 seviyesi izlenebilir. Sonraki önemli seviye olarak yükselen kanal direnç bölgesi (10.250) takip edilebilir. Geri çekilmelerde kısa vadeli yönde takip ettiğimiz 22 günlük AO (kırmızı) 9.884 desteği izlenebilir.

VIOP30 Yakın Vade Kontratı Grafik

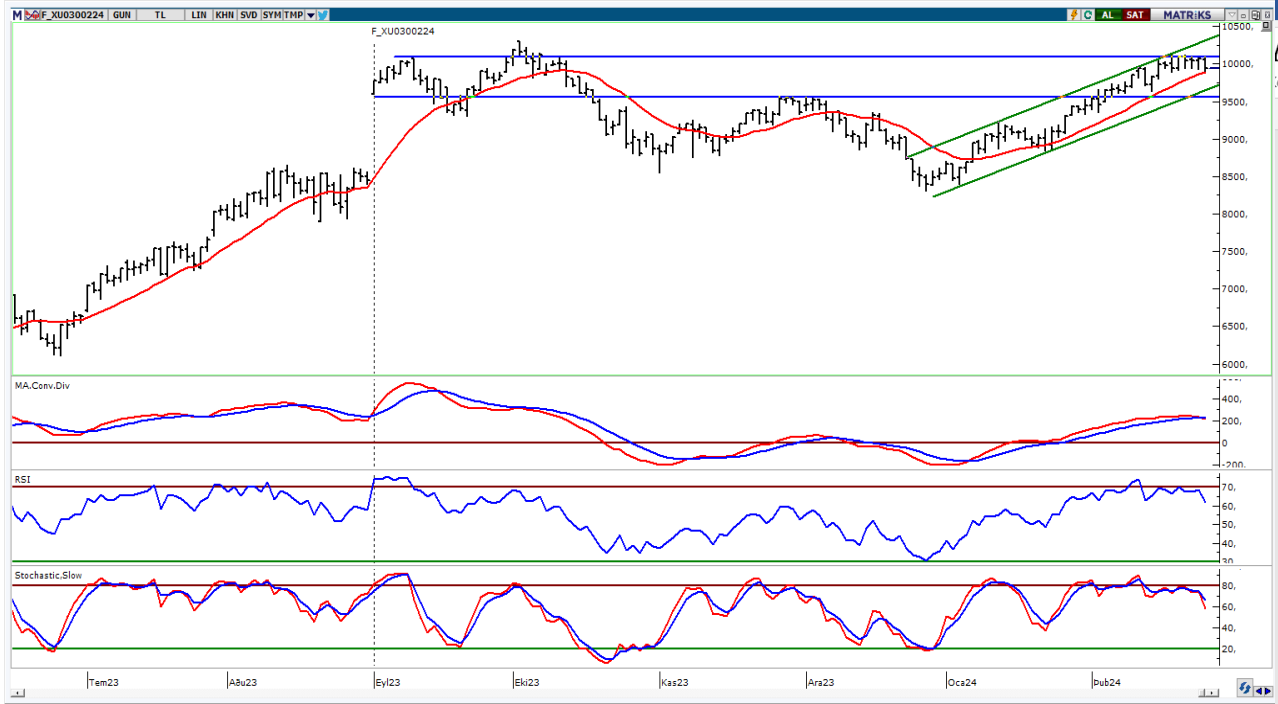

UYARI: Burada yer alan yatırım bilgi, yorum ve tavsiyeleri yatırım danışmanlığı kapsamında değildir. Yatırım danışmanlığı hizmeti; aracı kurumlar, portföy yönetim şirketleri, mevduat kabul etmeyen bankalar ile müşteri arasında imzalanacak yatırım danışmanlığı sözleşmesi çerçevesinde sunulmaktadır. Burada yer alan yorum ve tavsiyeler, yorum ve tavsiyede bulun anların kişisel görüşlerine dayanmaktadır. Bu görüşler mali durumunuz ile risk ve getiri tercihlerinize uygun olmayabilir. Bu nedenle, sadece burada yer alan bilgilere dayanılarak yatırım kararı verilmesi beklentilerinize uygun sonuçlar doğurmayabilir.

USDTRY

	Son	Destek-1	Destek-2	Destek-3	Direnç-1	Direnç-2	Direnç-3
USDTRY	31,10	30,80	30,00	29,00	31,30		

USDTRY kurunda dünkü işlemlerde 31,0797-31,3165 bandında hareket edildi. Dolar/TL'de geri çekilmelerde 22 günlük AO (kırmızı) 30,80 desteğini takip etmekteyiz. Yukarı yönlü hareketlerde 31,30 direnç bölgesini önemsemekteyiz.

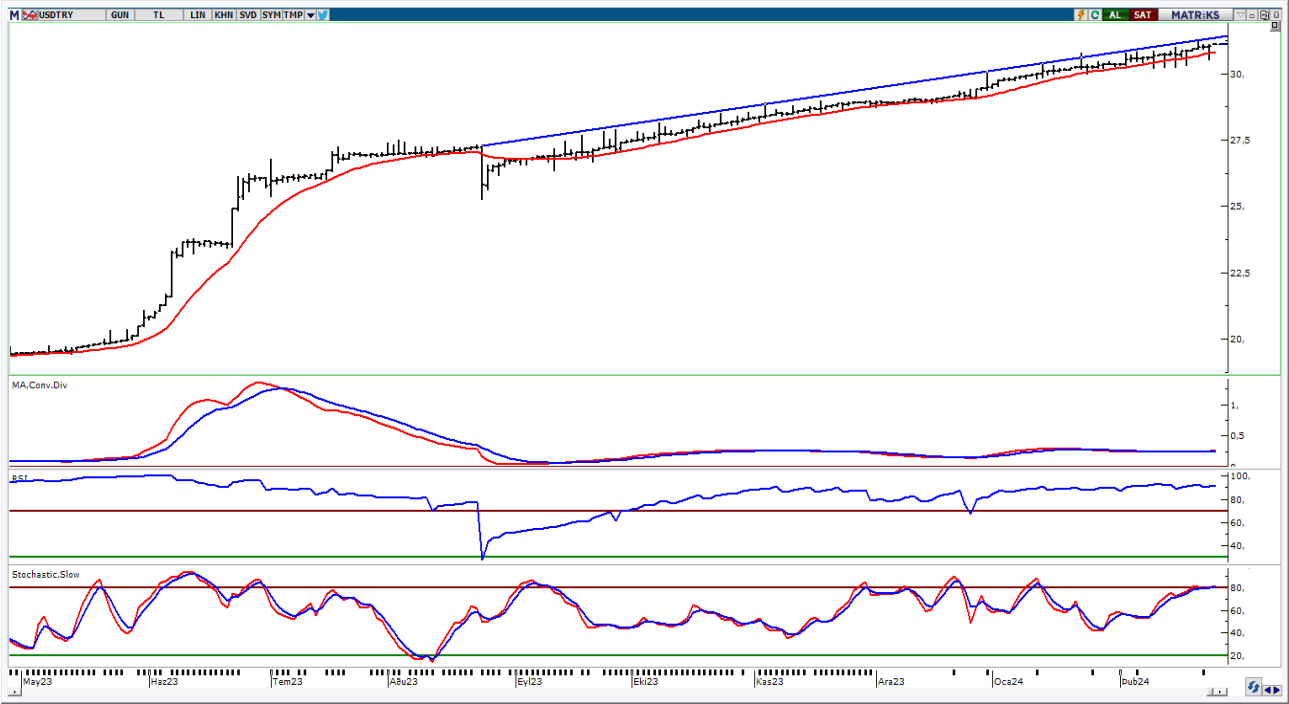

UYARI: Burada yer alan yatırım bilgi, yorum ve tavsiyeleri yatırım danışmanlığı kapsamında değildir. Yatırım danışmanlığı hizmeti; aracı kurumlar, portföy yönetim şirketleri, mevduat kabul etmeyen bankalar ile müşteri arasında imzalanacak yatırım danışmanlığı sözleşmesi çerçevesinde sunulmaktadır. Burada yer alan yorum ve tavsiyeler, yorum ve tavsiyede bulun anların kişisel görüşlerine dayanmaktadır. Bu görüşler mali durumunuz ile risk ve getiri tercihlerinize uygun olmayabilir. Bu nedenle, sadece burada yer alan bilgilere dayanılarak yatırım kararı verilmesi beklentilerinize uygun sonuçlar doğurmayabilir.

27.02.2024

GÜNLÜK PARA GİRİŐİ OLAN HİŐELER - İlk 5 Kurum (TL) 26.02.2024

Sıra	Hisse	Kapanıő	Alıcılar Hacim	Satıcılar Hacim	Para Giriő
1	THYAO	285,5	1.291.659.000	-823.291.000	468.368.000
2	MIATK	77,1	800.257.900	-623.013.100	177.244.800
3	ASELS	66,5	550.962.600	-427.861.800	123.100.800
4	KLSER	82,5	237.872.600	-138.089.200	99.783.400
5	KCAER	59,15	213.553.700	-123.554.100	89.999.600
6	SAHOL	81,9	263.873.600	-187.059.300	76.814.300
7	PGSUS	855,00	291.932.400	-239.610.400	52.322.000
8	AGHOL	268,25	132.127.600	-86.345.270	45.782.330
9	ASTOR	131,00	316.453.800	-270.891.800	45.562.000
10	ISCTR	28,66	385.129.800	-344.567.700	40.562.100
11	REEDR	66,8	193.566.000	-156.817.000	36.749.000
12	KCHOL	174,9	170.517.600	-138.615.300	31.902.300
13	HATSN	87,5	108.024.200	-76.642.880	31.381.320
14	BTCIM	118,3	86.603.370	-56.362.070	30.241.300
15	CMBTN	3.865,00	99.132.220	-69.119.780	30.012.440
16	GUBRF	193,7	134.030.000	-104.732.000	29.298.000
17	KTLEV	119,9	81.212.050	-54.512.920	26.699.130
18	ALFAS	111,3	74.826.950	-50.040.260	24.786.690
19	MAVI	143,2	65.717.640	-41.868.360	23.849.280
20	ISMEN	38,56	76.150.690	-52.823.960	23.326.730
21	ULKER	109,4	135.970.000	-113.735.700	22.234.300
22	PETKM	25,26	148.131.600	-128.727.300	19.404.300
23	VRGYO	41,8	47.060.760	-28.370.110	18.690.650
24	ESCOM	101,1	44.754.360	-28.025.910	16.728.450
25	BOBET	39,66	55.169.840	-38.782.740	16.387.100
26	ERCB	172,1	54.982.980	-38.649.040	16.333.940
27	KOZAA	51,3	56.437.950	-40.160.180	16.277.770
28	TSPOR	1,82	48.003.370	-32.049.780	15.953.590
29	ONCSM	253,00	52.449.140	-37.102.520	15.346.620
30	FROTO	1.027,00	144.701.000	-129.511.300	15.189.700
31	DAPGM	34,68	40.171.910	-25.150.450	15.021.460
32	AEFES	153,8	75.228.610	-60.276.210	14.952.400
33	MOBTL	7,94	35.245.780	-20.542.880	14.702.900
34	KAYSE	36,82	42.078.380	-28.130.040	13.948.340
35	TKFEN	47,8	41.966.290	-28.105.800	13.860.490
36	SURGY	52,1	49.890.220	-36.164.760	13.725.460
37	VAKKO	92,55	30.882.060	-17.560.380	13.321.680
38	PKENT	431,25	98.292.700	-85.602.860	12.689.840
39	ENERY	152,00	42.344.570	-29.672.640	12.671.930
40	BFREN	1.141,00	93.248.400	-81.002.180	12.246.220

Kaynak: MATRIKS

UYARI: Burada yer alan yatırım bilgi, yorum ve tavsiyeleri yatırım danışmanlığı kapsamında değildir. Yatırım danışmanlığı hizmeti; aracı kurumlar, portföy yönetim şirketleri, mevduat kabul etmeyen bankalar ile müşteri arasında imzalanacak yatırım danışmanlığı sözleşmesi çerçevesinde sunulmaktadır. Burada yer alan yorum ve tavsiyeler, yorum ve tavsiyede bulun anların kişisel görüşlerine dayanmaktadır. Bu görüşler mali durumunuz ile risk ve getiri tercihlerinize uygun olmayabilir. Bu nedenle, sadece burada yer alan bilgilere dayanılarak yatırım kararı verilmesi beklentilerinize uygun sonuçlar doğurmayabilir.

27.02.2024

GÜNLÜK PARA ÇIKIŐI OLAN HİSSELER - İlk 5 Kurum (TL) 26.02.2024

Sıra	Hisse	Kapanıő	Alıcılar Hacim	Satıcılar Hacim	Para Çıkıőı
1	YKBNK	23,44	276.785.200	-424.075.600	-147.290.400
2	VAKBN	14,82	198.874.000	-327.149.800	-128.275.800
3	TUPRS	160,6	236.568.000	-364.109.300	-127.541.300
4	EKGYO	11,63	221.501.600	-333.798.600	-112.297.000
5	ARASE	70,15	144.624.800	-252.574.700	-107.949.900
6	TOASO	270,75	255.260.500	-347.061.600	-91.801.100
7	BORSK	50,00	277.507.900	-369.174.300	-91.666.400
8	TCELL	67,5	207.658.300	-270.248.200	-62.589.900
9	HALKB	14,97	84.279.690	-140.716.000	-56.436.310
10	DOHOL	14,02	51.127.500	-103.795.600	-52.668.100
11	YEOTK	266,00	140.082.200	-191.000.800	-50.918.600
12	TARKM	848,5	83.755.700	-129.242.400	-45.486.700
13	AYCES	1.000,00	152.466.600	-196.141.000	-43.674.400
14	SISE	51,55	100.948.600	-136.422.900	-35.474.300
15	OYAKC	70,2	116.894.500	-151.934.800	-35.040.300
16	ENKAI	40,06	74.421.980	-108.994.400	-34.572.420
17	MAGEN	15,34	89.399.860	-123.396.500	-33.996.640
18	SMART	60,75	72.090.260	-101.934.400	-29.844.140
19	ARDYZ	61,65	122.917.400	-152.461.200	-29.543.800
20	SASA	39,76	92.806.660	-121.538.200	-28.731.540
21	ZOREN	5,68	63.200.910	-91.446.080	-28.245.170
22	TTRAK	855,00	73.746.060	-100.993.800	-27.247.740
23	TSKB	8,04	98.890.770	-125.446.500	-26.555.730
24	DOCO	4907,5	46.496.390	-72.520.980	-26.024.590
25	ALARK	133,5	119.057.800	-143.527.600	-24.469.800
26	AKBNK	41,66	426.079.200	-449.492.200	-23.413.000
27	MGROS	476,5	71.902.680	-93.823.950	-21.921.270
28	BIMAS	395,00	175.158.600	-196.549.400	-21.390.800
29	AKSEN	37,94	28.438.120	-49.327.310	-20.889.190
30	SKBNK	4,85	35.121.940	-54.463.200	-19.341.260
31	POLHO	14,31	19.494.780	-37.906.880	-18.412.100
32	ISGYO	18,26	71.553.290	-89.863.040	-18.309.750
33	GARAN	65,00	230.134.900	-246.790.900	-16.656.000
34	GWIND	29,00	49.643.360	-65.708.410	-16.065.050
35	DOAS	271,25	104.377.500	-120.138.900	-15.761.400
36	HEKTS	19,8	43.399.980	-58.659.170	-15.259.190
37	KRONT	28,5	34.733.060	-49.800.740	-15.067.680
38	AGROT	40,94	89.831.500	-104.381.600	-14.550.100
39	KRDMD	27,96	161.508.000	-175.878.500	-14.370.500
40	CWENE	325,00	28.115.690	-41.825.010	-13.709.320

Kaynak: MATRIKS

UYARI: Burada yer alan yatırım bilgi, yorum ve tavsiyeleri yatırım danışmanlığı kapsamında değildir. Yatırım danışmanlığı hizmeti; aracı kurumlar, portföy yönetim şirketleri, mevduat kabul etmeyen bankalar ile müşteri arasında imzalanacak yatırım danışmanlığı sözleşmesi çerçevesinde sunulmaktadır. Burada yer alan yorum ve tavsiyeler, yorum ve tavsiyede bulun anların kişisel görüşlerine dayanmaktadır. Bu görüşler mali durumunuz ile risk ve getiri tercihlerinize uygun olmayabilir. Bu nedenle, sadece burada yer alan bilgilere dayanılarak yatırım kararı verilmesi beklentilerinize uygun sonuçlar doğurmayabilir.

PİRAMİT MENKUL KIYMETLER A.Ő.

Gümüşsuyu Mah. İnönü Cad. IŐık Apt. No:53 Kat:5 Daire 9-10 Taksim/İstanbul
Tel: 0212 293 95 00 Faks: 0212 293 95 60

Balıkesir İrtibat Bürosu

Altıeylül Mah. Keçeci sok. ÖzcanerİŐmerkezi No:17 K:1 Altıeylül/ Balıkesir
Tel: 0266 280 15 00 Faks: 0266 245 23 34

Ferdi Uğur Taçkınlar
AraŐtırma Müdürü
02123953227

ugur.tackinlar@piramitmenkul.com.tr

Arif Tekin Seğmen
Piramit PYS AraŐtırma Uzmanı
02123953213

arif.segmen@piramitmenkul.com.tr

Ahmet Ökmen
AraŐtırma Uzmanı
02123953251

ahmet.okmen@piramitmenkul.com.tr



UYARI: Burada yer alan yatırım bilgi, yorum ve tavsiyeleri yatırım danışmanlığı kapsamında deęildir. Yatırım danışmanlığı hizmeti; aracı kurumlar, portföy yönetim şirketleri, mevduat kabul etmeyen bankalar ile müşteri arasında imzalanacak yatırım danışmanlığı sözleşmesi çerçevesinde sunulmaktadır. Burada yer alan yorum ve tavsiyeler, yorum ve tavsiyede bulun anların kişisel görüşlerine dayanmaktadır. Bu görüşler mali durumunuz ile risk ve getiri tercihlerinize uygun olmayabilir. Bu nedenle, sadece burada yer alan bilgilere dayanılarak yatırım kararı verilmesi beklentilerinize uygun sonuçlar doğurmayabilir.