

BIST-100

	Kapanış	Destek-1	Destek-2	Destek-3	Direnç-1	Direnç-2	Direnç-3
BIST100	9.374	9.338	9.000	8.910	9.400		

BIST100 Endeksi Cuma gnk iŐlemleri %0,29 oranında hafifçe ykseliŐ ile 9.374 puandan kapattı. Endeks gne 9.361 puan ile yatay alıcılı bir grnm ile baŐladıktan sonra gn iinde 9.294-9.416 bandında dalgalı hareket etti. Teknik aıdan yukarı ynl hareketlerde 9.400 direnç blgesini nemsemekteyiz. Bu seviyenin hacim destekli geilmesiyle alımların devam edebileceđini tahmin etmekteyiz. Geri ekilmelerde kısa vadeli ynde takip ettiđimiz 5 gnlk AO (mavi) 9.338 desteđi izlenebilir. Sonraki nemli destek olarak 9.000 seviyesini takip etmekteyiz. USD bazında 3,01 cent seviyesinden baŐlayan endeks gn 3,01 centten kapattı. Gn iinde 2,99-3,03 cent bandında dalgalı hareket edildi. Teknik aıdan kısa vadede 3,00 cent seviyesi izlenebilir. Bu seviyenin korunmasıyla yukarı ynl hareketler grlebilir, gemiŐte yatay direnç konumunda test edilen 3,05-3,12 cent seviyeleri hedeflenebilir.

BIST100 Grafik

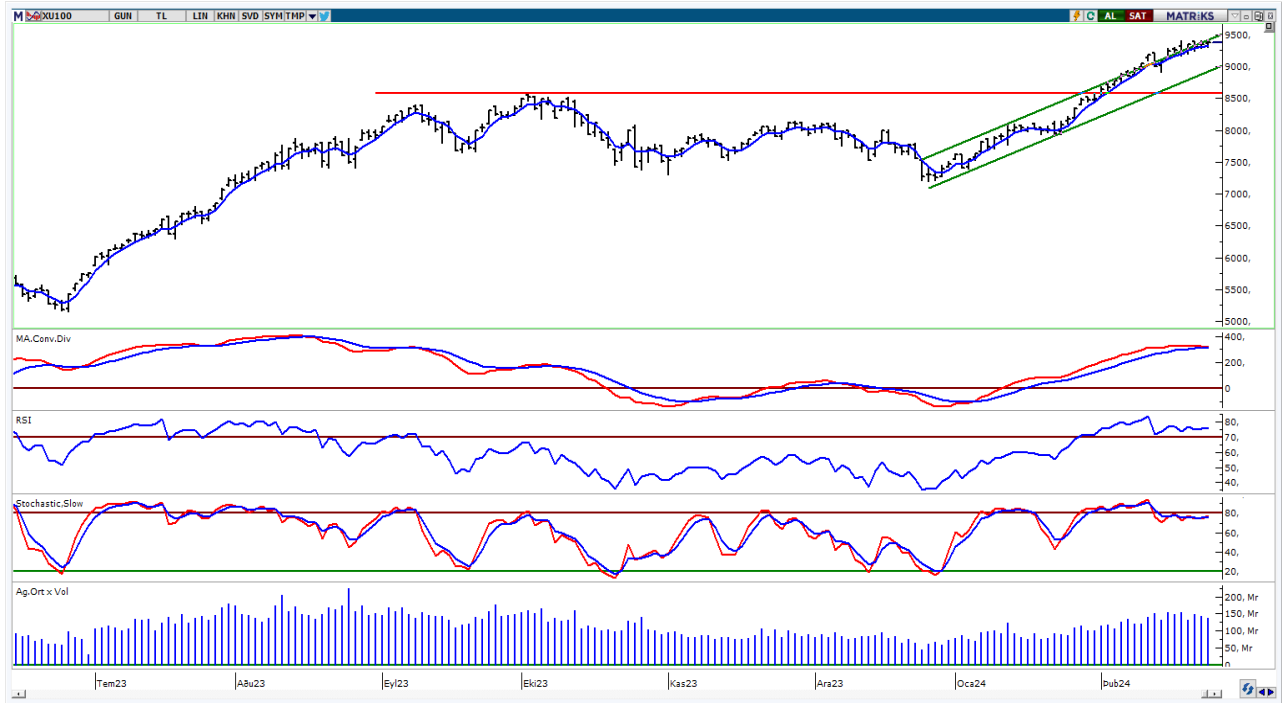

UYARI: Burada yer alan yatırım bilgi, yorum ve tavsiyeleri yatırım danıŐmanlıđı kapsamında deđildir. Yatırım danıŐmanlıđı hizmeti; aracı kurumlar, portfy ynetim Őirketleri, mevduat kabul etmeyen bankalar ile mŐteri arasında imzalanacak yatırım danıŐmanlıđı szleŐmesi erevesinde sunulmaktadır. Burada yer alan yorum ve tavsiyeler, yorum ve tavsiyede bulun anların kiŐisel grŐlerine dayanmaktadır. Bu grŐler mali durumunuz ile risk ve getiri tercihlerinize uygun olmayabilir. Bu nedenle, sadece burada yer alan bilgilere dayanılarak yatırım kararı verilmesi beklentilerinize uygun sonular dođurmayabilir.

VIOP30 Yakın Vade Kontratı

	Uzlaşma Fiyatı	Destek-1	Destek-2	Destek-3	Direnç-1	Direnç-2	Direnç-3
VIOP30	10.039	9.940	9.800	9.560	10.100	10.270	

VIOP30 Yakın Vade Kontratı, Cuma günü işlemleri 10.039 uzlaşma fiyatından alıcılı bir görünüm ile kapattı. Kontrat gün içinde 9.928-10.079 bandında dalgalı hareket etti. Teknik bakımdan yukarı yönlü hareketlerde geçmişte yatay direnç konumunda test edilen 10.100 seviyesi izlenebilir. Sonraki önemli seviye olarak yükselen kanal direnç bölgesini (10.270) takip etmekteyiz. Geri çekilmelerde ilk etapta 9.400 desteğini önemsemekteyiz.

VIOP30 Yakın Vade Kontratı Grafik

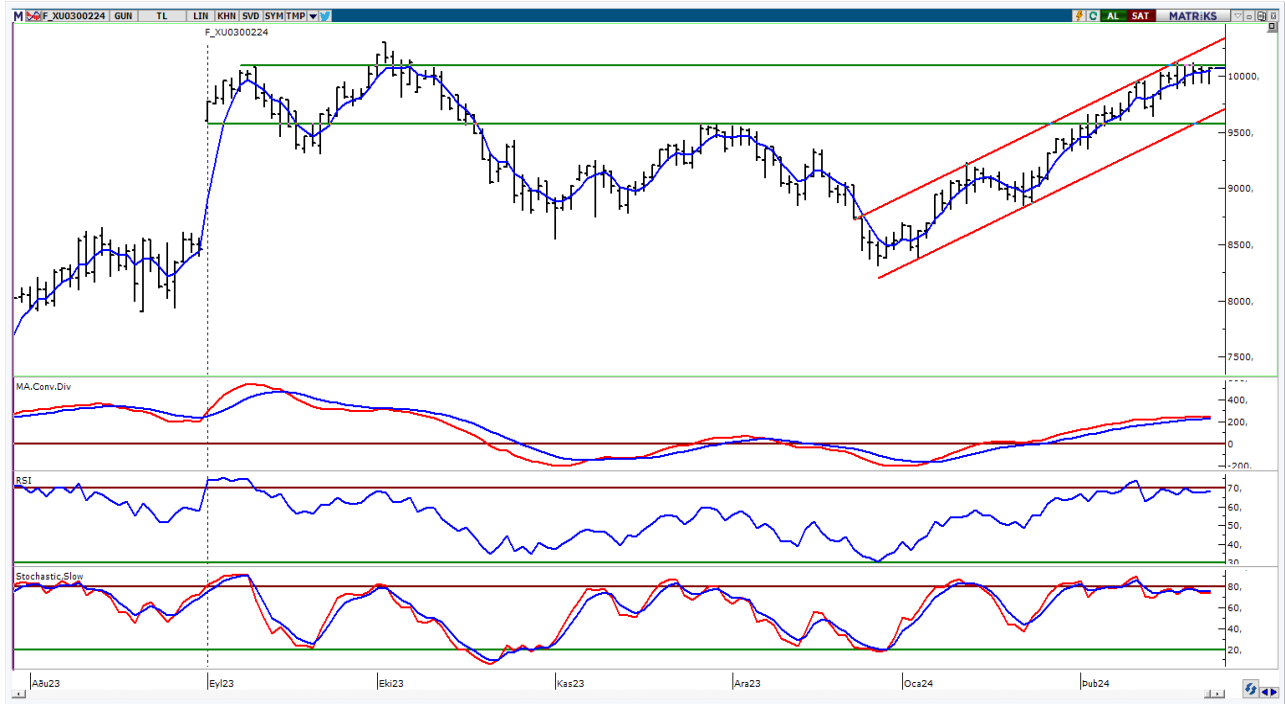

UYARI: Burada yer alan yatırım bilgi, yorum ve tavsiyeleri yatırım danışmanlığı kapsamında değildir. Yatırım danışmanlığı hizmeti; aracı kurumlar, portföy yönetim şirketleri, mevduat kabul etmeyen bankalar ile müşteri arasında imzalanacak yatırım danışmanlığı sözleşmesi çerçevesinde sunulmaktadır. Burada yer alan yorum ve tavsiyeler, yorum ve tavsiyede bulun anların kişisel görüşlerine dayanmaktadır. Bu görüşler mali durumunuz ile risk ve getiri tercihlerinize uygun olmayabilir. Bu nedenle, sadece burada yer alan bilgilere dayanılarak yatırım kararı verilmesi beklentilerinize uygun sonuçlar doğurmayabilir.

USDTRY

	Son	Destek-1	Destek-2	Destek-3	Direnç-1	Direnç-2	Direnç-3
USDTRY	31,04	30,76	30,00	29,00	31,30		

USDTRY kurunda Cuma günkü işlemlerde 30,5310-31,0954 bandında hareket edildi. Dolar/TL'de geri çekilmelerde 22 günlük AO (kırmızı) 30,76 desteğini takip etmekteyiz. Yukarı yönlü hareketlerde 31,30 direnç bölgesini önemsemekteyiz.

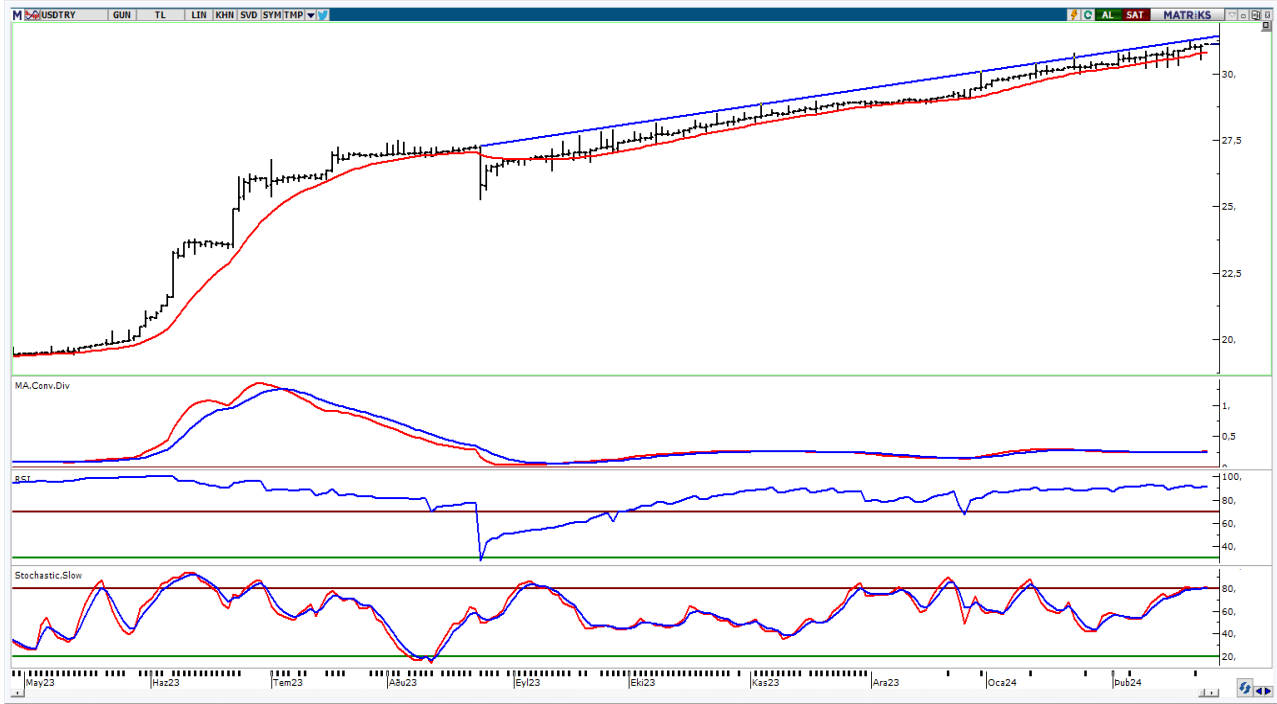

UYARI: Burada yer alan yatırım bilgi, yorum ve tavsiyeleri yatırım danışmanlığı kapsamında değildir. Yatırım danışmanlığı hizmeti; aracı kurumlar, portföy yönetim şirketleri, mevduat kabul etmeyen bankalar ile müşteri arasında imzalanacak yatırım danışmanlığı sözleşmesi çerçevesinde sunulmaktadır. Burada yer alan yorum ve tavsiyeler, yorum ve tavsiyede bulun anların kişisel görüşlerine dayanmaktadır. Bu görüşler mali durumunuz ile risk ve getiri tercihlerinize uygun olmayabilir. Bu nedenle, sadece burada yer alan bilgilere dayanılarak yatırım kararı verilmesi beklentilerinize uygun sonuçlar doğurmayabilir.

26.02.2024

GÜNLÜK PARA GİRİŐİ OLAN HİŐELER - İlk 5 Kurum (TL) 23.02.2024

Sıra	Hisse	Kapanıő	Alıcılar Hacim	Satıcılar Hacim	Para Giriő
1	GARAN	66,35	446.568.000	-268.483.200	178.084.800
2	YKBNK	24,2	366.881.500	-222.654.600	144.226.900
3	REEDR	60,75	521.946.800	-389.939.700	132.007.100
4	SAHOL	82,05	540.406.600	-411.889.100	128.517.500
5	TCELL	68,35	313.769.600	-219.978.200	93.791.400
6	YEOTK	273,75	390.624.400	-304.726.000	85.898.400
7	PSGYO	8,5	234.772.400	-152.757.500	82.014.900
8	VAKBN	15,4	133.596.900	-79.746.170	53.850.730
9	ENKAI	40,96	144.181.900	-91.551.620	52.630.280
10	TARKM	835,00	199.002.300	-150.354.100	48.648.200
11	FROTO	1.013,00	157.356.200	-110.296.700	47.059.500
12	PGSUS	852,00	338.618.200	-297.860.400	40.757.800
13	TAVHL	166,00	136.891.600	-99.162.420	37.729.180
14	ENJSA	62,95	65.443.420	-34.263.280	31.180.140
15	THYAO	286,5	400.635.100	-370.455.500	30.179.600
16	AKBNK	42,9	269.061.000	-239.375.900	29.685.100
17	BORSK	51,6	236.161.900	-208.317.200	27.844.700
18	VBTYZ	41,48	56.512.600	-29.609.550	26.903.050
19	ISCTR	28,74	365.981.400	-339.189.200	26.792.200
20	SISE	52,35	90.434.250	-64.257.090	26.177.160
21	AGROT	41,00	152.903.500	-127.125.100	25.778.400
22	COLLA	644,00	129.904.700	-104.722.000	25.182.700
23	TKNSA	48,66	84.185.040	-61.392.780	22.792.260
24	KONTR	297,00	170.744.100	-150.317.500	20.426.600
25	GESAN	83,45	49.715.900	-29.691.600	20.024.300
26	TMSN	139,2	63.198.960	-43.727.680	19.471.280
27	AKFYE	28,1	194.650.700	-175.464.400	19.186.300
28	KORDS	95,75	38.925.700	-19.750.010	19.175.690
29	TUPRS	164,1	178.097.000	-158.957.200	19.139.800
30	AKSEN	38,66	68.320.200	-50.393.940	17.926.260
31	ARCLK	160,3	114.271.000	-97.305.260	16.965.740
32	SOKM	70,45	104.351.700	-87.936.190	16.415.510
33	EGEEN	14982,5	64.800.480	-49.018.030	15.782.450
34	CANTE	19,19	54.321.520	-38.886.890	15.434.630
35	VKGYO	2,25	47.368.810	-32.780.830	14.587.980
36	SMRTG	70,4	48.271.950	-34.603.500	13.668.450
37	GENIL	73,5	81.575.580	-68.291.060	13.284.520
38	MEGMT	59,95	67.282.860	-54.473.380	12.809.480
39	AKFGY	2,5	40.127.930	-28.198.450	11.929.480
40	AKSA	108,00	33.473.330	-21.647.520	11.825.810

Kaynak: MATRIKS

UYARI: Burada yer alan yatırım bilgi, yorum ve tavsiyeleri yatırım danışmanlığı kapsamında değildir. Yatırım danışmanlığı hizmeti; aracı kurumlar, portföy yönetim şirketleri, mevduat kabul etmeyen bankalar ile müşteri arasında imzalanacak yatırım danışmanlığı sözleşmesi çerçevesinde sunulmaktadır. Burada yer alan yorum ve tavsiyeler, yorum ve tavsiyede bulun anların kişisel görüşlerine dayanmaktadır. Bu görüşler mali durumunuz ile risk ve getiri tercihlerinize uygun olmayabilir. Bu nedenle, sadece burada yer alan bilgilere dayanılarak yatırım kararı verilmesi beklentilerinize uygun sonuçlar doğurmayabilir.

26.02.2024

GÜNLÜK PARA ÇIKIŐI OLAN HİSSELER - İlk 5 Kurum (TL) 23.02.2024

Sıra	Hisse	Kapanıő	Alıcılar Hacim	Satıcılar Hacim	Para Çıkıőı
1	EREGL	46,5	640.864.700	-790.618.200	-149.753.500
2	EKGYO	11,63	273.042.000	-392.016.000	-118.974.000
3	TSKB	8,15	140.798.900	-229.154.500	-88.355.600
4	SASA	40,08	121.143.200	-207.392.100	-86.248.900
5	MAGEN	13,95	721.169.400	-804.624.600	-83.455.200
6	VESTL	92,6	168.151.500	-237.942.800	-69.791.300
7	PETKM	25,44	322.992.600	-389.750.400	-66.757.800
8	TTRAK	877,00	126.939.600	-191.871.400	-64.931.800
9	KCAER	53,8	127.169.100	-180.946.700	-53.777.600
10	OYAKC	73,55	66.072.920	-109.456.500	-43.383.580
11	ARASE	76,6	54.494.420	-97.710.780	-43.216.360
12	DOHOL	14,11	125.553.500	-166.111.300	-40.557.800
13	AYCES	1.111,00	128.547.700	-168.100.400	-39.552.700
14	IZENR	33,82	46.526.020	-81.491.930	-34.965.910
15	HALKB	15,51	84.001.290	-114.540.900	-30.539.610
16	BIMAS	395,00	134.143.300	-164.593.700	-30.450.400
17	DOAS	274,00	126.939.500	-155.364.400	-28.424.900
18	TOASO	275,5	206.233.800	-233.766.300	-27.532.500
19	TATEN	43,02	33.045.980	-57.508.700	-24.462.720
20	LRSHO	2,99	52.601.120	-74.072.930	-21.471.810
21	TSPOR	1,8	36.288.360	-57.480.660	-21.192.300
22	POLHO	14,8	19.794.310	-40.131.720	-20.337.410
23	BRKVY	151,8	29.634.870	-49.905.400	-20.270.530
24	KAYSE	36,36	26.741.720	-46.548.980	-19.807.260
25	SKBNK	4,97	39.741.760	-58.630.330	-18.888.570
26	GSRAY	7,39	45.223.350	-63.485.020	-18.261.670
27	GSDHO	4,4	31.568.150	-49.326.930	-17.758.780
28	IMASM	16,48	22.279.240	-38.796.100	-16.516.860
29	KOZAL	23,44	79.626.570	-95.112.990	-15.486.420
30	CWENE	332,5	39.708.000	-55.091.520	-15.383.520
31	MGROS	475,00	105.336.800	-120.154.000	-14.817.200
32	MRGYO	6,2	19.201.980	-32.761.970	-13.559.990
33	CIMSA	37,9	38.481.300	-51.483.010	-13.001.710
34	PRKAB	42,8	25.890.350	-38.516.180	-12.625.830
35	ALFAS	110,3	32.683.590	-45.096.120	-12.412.530
36	ENSRI	36,9	72.827.340	-84.920.200	-12.092.860
37	KARSN	10,25	21.820.070	-33.392.510	-11.572.440
38	KRSTL	12,75	21.917.380	-33.474.440	-11.557.060
39	FONET	24,92	58.265.150	-69.761.330	-11.496.180
40	CLEBI	1.309,00	21.664.090	-32.847.590	-11.183.500

Kaynak: MATRIKS

UYARI: Burada yer alan yatırım bilgi, yorum ve tavsiyeleri yatırım danışmanlığı kapsamında değildir. Yatırım danışmanlığı hizmeti; aracı kurumlar, portföy yönetim şirketleri, mevduat kabul etmeyen bankalar ile müşteri arasında imzalanacak yatırım danışmanlığı sözleşmesi çerçevesinde sunulmaktadır. Burada yer alan yorum ve tavsiyeler, yorum ve tavsiyede bulun anların kişisel görüşlerine dayanmaktadır. Bu görüşler mali durumunuz ile risk ve getiri tercihlerinize uygun olmayabilir. Bu nedenle, sadece burada yer alan bilgilere dayanılarak yatırım kararı verilmesi beklentilerinize uygun sonuçlar doğurmayabilir.

PİRAMİT MENKUL KIYMETLER A.Ő.

Gümüşsuyu Mah. İnönü Cad. Işık Apt. No:53 Kat:5 Daire 9-10 Taksim/İstanbul
Tel: 0212 293 95 00 Faks: 0212 293 95 60

Balıkesir İrtibat Bürosu

Altıeylül Mah. Keçeci sok. Özcanerİşmerkezi No:17 K:1 Altıeylül/ Balıkesir
Tel: 0266 280 15 00 Faks: 0266 245 23 34

Ferdi Uğur Taçkınlar
Araştırma Müdürü
02123953227

ugur.tackinlar@piramitmenkul.com.tr

Arif Tekin Seğmen
Piramit PYS Araştırma Uzmanı
02123953213

arif.segmen@piramitmenkul.com.tr

Ahmet Ökmen
Araştırma Uzmanı
02123953251

ahmet.okmen@piramitmenkul.com.tr



UYARI: Burada yer alan yatırım bilgi, yorum ve tavsiyeleri yatırım danışmanlığı kapsamında değildir. Yatırım danışmanlığı hizmeti; aracı kurumlar, portföy yönetim şirketleri, mevduat kabul etmeyen bankalar ile müşteri arasında imzalanacak yatırım danışmanlığı sözleşmesi çerçevesinde sunulmaktadır. Burada yer alan yorum ve tavsiyeler, yorum ve tavsiyede bulun anların kişisel görüşlerine dayanmaktadır. Bu görüşler mali durumunuz ile risk ve getiri tercihlerinize uygun olmayabilir. Bu nedenle, sadece burada yer alan bilgilere dayanılarak yatırım kararı verilmesi beklentilerinize uygun sonuçlar doğurmayabilir.