

## BIST-100

	Kapanış	Destek-1	Destek-2	Destek-3	Direnç-1	Direnç-2	Direnç-3
BIST100	9.347	9.310	9.000	8.920	9.400		

BIST100 Endeksi dünkü işlemleri %0,38 oranında hafifçe yükseliş ile 9.347 puandan kapattı. Endeks güne 9.359 puan ile alıcılı bir görünümle başladıktan sonra gün içinde 9.282-9.406 bandında dalgalı hareket etti. Teknik açıdan geri çekilmelerde 5 günlük AO (mavi) 9.310 desteği ve 9.000 seviyesini önemsemekteyiz. Yukarı yönlü hareketlerde 9.400 direnç bölgesini takip etmekteyiz. USD bazında 3,01 cent seviyesinden başlayan endeks günü 3,01 centten kapattı. Gün içinde 2,99-3,03 cent bandında dalgalı hareket edildi. Teknik bakımdan kısa vadede 3,00 cent seviyesi izlenebilir. Bu seviyenin korunmasıyla yukarı yönlü hareketler görülebilir, 3,04-3,12 cent seviyeleri gündeme gelebilir. Endekste 3,00 cent seviyesinin aşağı yönlü geçilmesi durumunda 22 günlük AO (2,94 cent) desteğine geri çekilme olabileceğini tahmin etmekteyiz.

## BIST100 Grafik

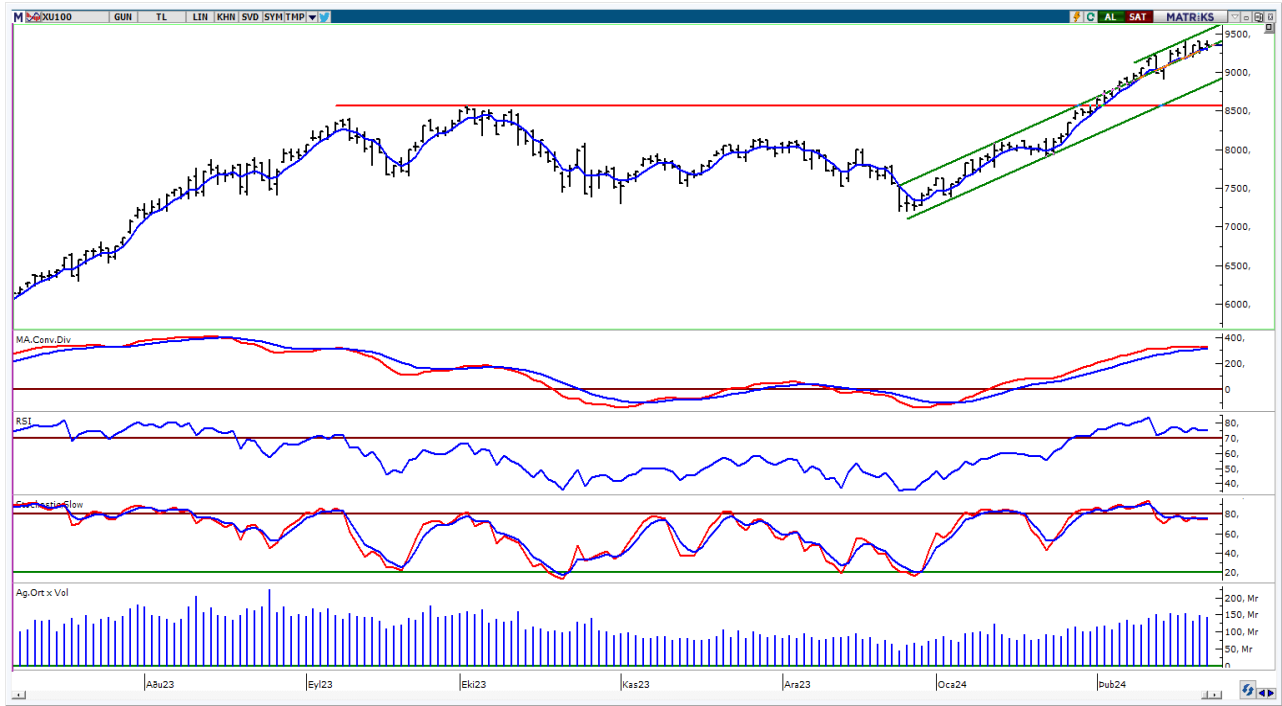

**UYARI:** Burada yer alan yatırım bilgi, yorum ve tavsiyeleri yatırım danışmanlığı kapsamında değildir. Yatırım danışmanlığı hizmeti; aracı kurumlar, portföy yönetim şirketleri, mevduat kabul etmeyen bankalar ile müşteri arasında imzalanacak yatırım danışmanlığı sözleşmesi çerçevesinde sunulmaktadır. Burada yer alan yorum ve tavsiyeler, yorum ve tavsiyede bulun anların kişisel görüşlerine dayanmaktadır. Bu görüşler mali durumunuz ile risk ve getiri tercihlerinize uygun olmayabilir. Bu nedenle, sadece burada yer alan bilgilere dayanılarak yatırım kararı verilmesi beklentilerinize uygun sonuçlar doğurmayabilir.

## VIOP30 Yakın Vade Kontratı

	Uzlaşma Fiyatı	Destek-1	Destek-2	Destek-3	Direnç-1	Direnç-2	Direnç-3
VIOP30	10.002	9.940	9.794	9.580	10.100	10.250	

VIOP30 Yakın Vade Kontratı, günü 10.002 uzlaşma fiyatından yatay bir görünüm ile kapattı. Kontrat gün içinde 9.936-10.094 bandında dalgalı hareket etti. Teknik açıdan yukarı yönlü hareketlerde geçmişte yatay direnç konumunda test edilen 10.100 seviyesi izlenebilir. Sonraki önemli seviye olarak yükselen kanal direnç bölgesi (10.250) takip edilebilir. Geri çekilmelerde 9.940 desteği izlenebilir.

## VIOP30 Yakın Vade Kontratı Grafik

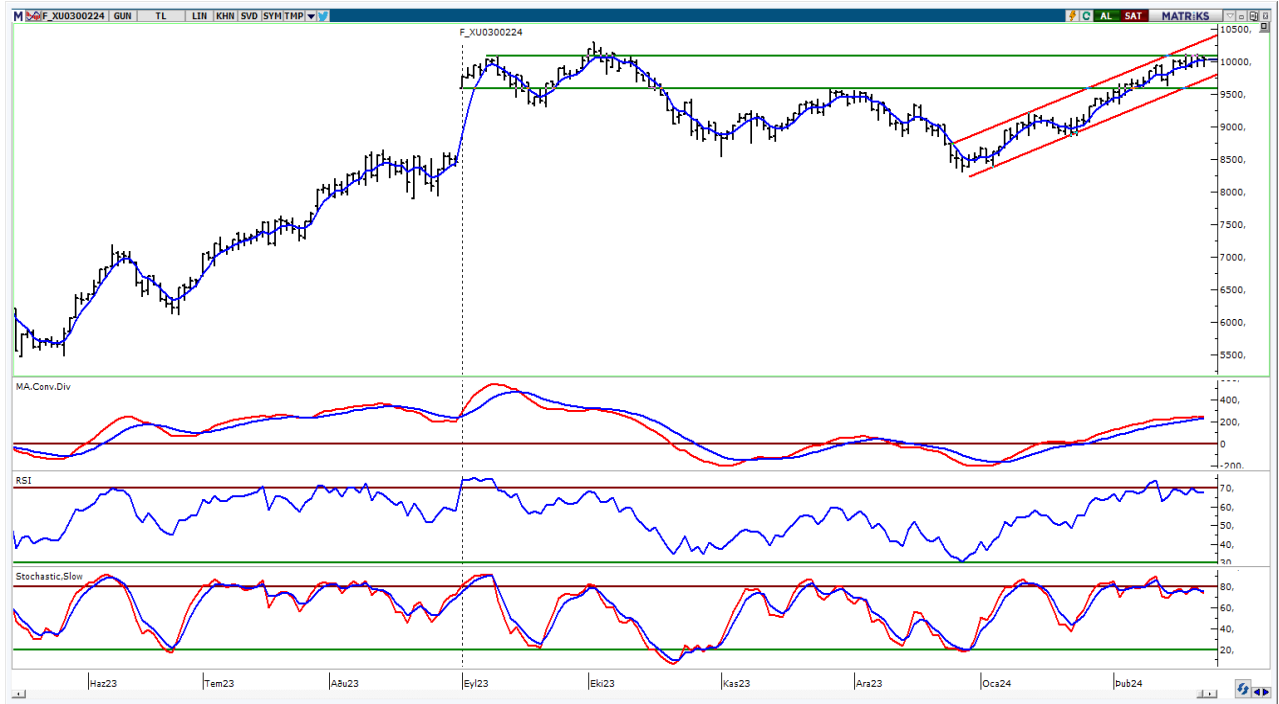

**UYARI:** Burada yer alan yatırım bilgi, yorum ve tavsiyeleri yatırım danışmanlığı kapsamında değildir. Yatırım danışmanlığı hizmeti; aracı kurumlar, portföy yönetim şirketleri, mevduat kabul etmeyen bankalar ile müşteri arasında imzalanacak yatırım danışmanlığı sözleşmesi çerçevesinde sunulmaktadır. Burada yer alan yorum ve tavsiyeler, yorum ve tavsiyede bulun anların kişisel görüşlerine dayanmaktadır. Bu görüşler mali durumunuz ile risk ve getiri tercihlerinize uygun olmayabilir. Bu nedenle, sadece burada yer alan bilgilere dayanarak yatırım kararı verilmesi beklentilerinize uygun sonuçlar doğurmayabilir.

23.02.2024

## USDTRY

	Son	Destek-1	Destek-2	Destek-3	Direnç-1	Direnç-2	Direnç-3
USDTRY	30,98	30,72	30,00	29,00	31,25		

USDTRY kurunda dünkü işlemlerde 30,9368-31,1115 bandında hareket edildi. Dolar/TL'de geri çekilmelerde 22 günlük AO (kırmızı) 30,72 desteğini takip etmekteyiz. Yukarı yönlü hareketlerde 31,25 direnç bölgesini önemsemekteyiz.

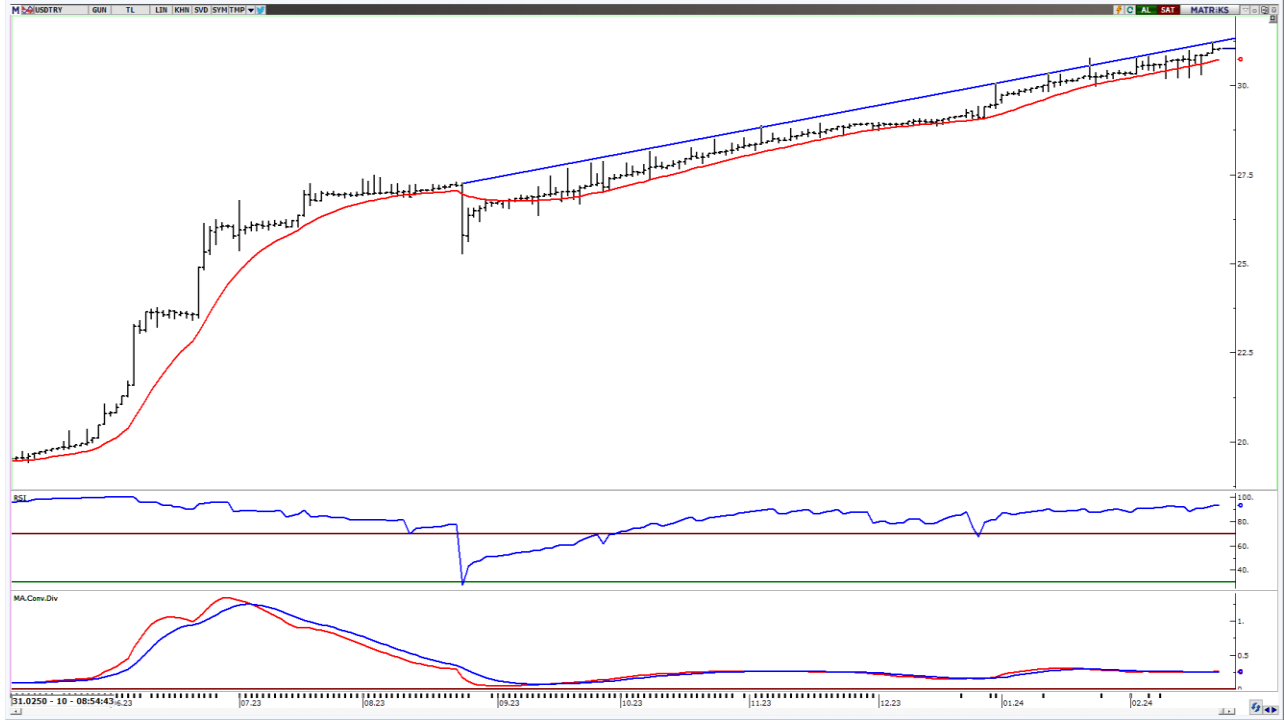

**UYARI:** Burada yer alan yatırım bilgi, yorum ve tavsiyeleri yatırım danışmanlığı kapsamında değildir. Yatırım danışmanlığı hizmeti; aracı kurumlar, portföy yönetim şirketleri, mevduat kabul etmeyen bankalar ile müşteri arasında imzalanacak yatırım danışmanlığı sözleşmesi çerçevesinde sunulmaktadır. Burada yer alan yorum ve tavsiyeler, yorum ve tavsiyede bulun anların kişisel görüşlerine dayanmaktadır. Bu görüşler mali durumunuz ile risk ve getiri tercihlerinize uygun olmayabilir. Bu nedenle, sadece burada yer alan bilgilere dayanılarak yatırım kararı verilmesi beklentilerinize uygun sonuçlar doğurmayabilir.

23.02.2024

GÜNLÜK PARA GİRİŐİ OLAN HİŐELER - İlk 5 Kurum ( TL) 22.02.2024

Sıra	Hisse	Kapanıő	Alıcılar Hacim	Satıcılar Hacim	Para Giriőü
1	THYAO	285,00	952.358.300	-761.979.500	190.378.800
2	MGROS	476,00	289.036.900	-171.581.600	117.455.300
3	ASELS	62,4	437.095.200	-329.671.700	107.423.500
4	FROTO	1.024,00	303.093.200	-224.584.400	78.508.800
5	SAHOL	80,8	315.615.100	-237.605.700	78.009.400
6	HALKB	15,3	162.830.600	-106.452.800	56.377.800
7	KCAER	52,75	174.034.800	-119.617.600	54.417.200
8	EKGYO	11,3	281.132.900	-235.619.100	45.513.800
9	AKFYE	27,22	155.271.500	-110.652.600	44.618.900
10	ASTOR	123,3	160.360.300	-120.548.100	39.812.200
11	EBEBK	68,85	75.236.190	-40.477.240	34.758.950
12	PENTA	22,5	84.343.770	-51.914.650	32.429.120
13	IZENR	34,7	109.342.800	-77.192.040	32.150.760
14	DOHOL	14,1	161.978.400	-129.959.200	32.019.200
15	PGSUS	837,5	264.351.200	-234.062.100	30.289.100
16	KAYSE	36,98	51.790.820	-24.265.270	27.525.550
17	OZKGY	9,98	55.798.620	-29.060.880	26.737.740
18	ALARK	135,7	150.238.800	-123.675.600	26.563.200
19	SKBNK	5,02	83.257.910	-57.056.920	26.200.990
20	VESTL	95,55	283.572.700	-257.433.000	26.139.700
21	KARSN	10,45	62.479.290	-37.341.550	25.137.740
22	GSDHO	4,53	71.642.370	-46.873.990	24.768.380
23	BORSK	46,94	179.087.000	-158.286.400	20.800.600
24	PKENT	376,00	88.525.850	-67.736.500	20.789.350
25	AKFGY	2,45	41.734.260	-24.244.360	17.489.900
26	TTRAK	862,00	72.975.470	-55.651.070	17.324.400
27	GIPTA	41,66	52.467.260	-35.774.420	16.692.840
28	HLGYO	3,47	46.003.870	-29.431.690	16.572.180
29	AGROT	40,00	119.611.400	-103.695.000	15.916.400
30	KERVT	13,55	40.061.520	-24.222.680	15.838.840
31	POLHO	15,31	34.031.160	-18.335.910	15.695.250
32	AZTEK	164,5	35.943.080	-20.412.920	15.530.160
33	TUKAS	8,88	45.801.650	-30.594.710	15.206.940
34	VRGYO	39,6	47.325.620	-32.228.460	15.097.160
35	TKFEN	47,18	57.071.080	-42.134.990	14.936.090
36	KLRHO	53,8	96.442.300	-81.571.710	14.870.590
37	KZBGY	25,32	59.710.270	-44.939.040	14.771.230
38	MHRGY	6,27	45.946.500	-31.376.960	14.569.540
39	KRDMD	29,1	113.862.300	-99.713.440	14.148.860
40	ORGE	84,00	35.212.640	-21.723.070	13.489.570

Kaynak: MATRIKS

**UYARI:** Burada yer alan yatırım bilgi, yorum ve tavsiyeleri yatırım danışmanlığı kapsamında değildir. Yatırım danışmanlığı hizmeti; aracı kurumlar, portföy yönetim şirketleri, mevduat kabul etmeyen bankalar ile müşteri arasında imzalanacak yatırım danışmanlığı sözleşmesi çerçevesinde sunulmaktadır. Burada yer alan yorum ve tavsiyeler, yorum ve tavsiyede bulun anların kişisel görüşlerine dayanmaktadır. Bu görüşler mali durumunuz ile risk ve getiri tercihlerinize uygun olmayabilir. Bu nedenle, sadece burada yer alan bilgilere dayanılarak yatırım kararı verilmesi beklentilerinize uygun sonuçlar doğurmayabilir.

23.02.2024

GÜNLÜK PARA ÇIKIŐI OLAN HİSSELER - İlk 5 Kurum ( TL) 22.02.2024

Sıra	Hisse	Kapanıő	Alıcılar Hacim	Satıcılar Hacim	Para Çıkıőı
1	GARAN	65,95	984.785.900	-1.817.561.000	-832.775.100
2	AKBNK	42,34	711.043.000	-1.226.933.000	-515.890.000
3	EREGL	48,18	794.550.600	-1.210.925.000	-416.374.400
4	YKBNK	23,86	431.836.400	-702.932.200	-271.095.800
5	ISCTR	28,9	373.375.500	-632.070.000	-258.694.500
6	TUPRS	164,00	378.817.500	-528.195.400	-149.377.900
7	BIMAS	394,75	224.618.800	-371.104.500	-146.485.700
8	MIATK	70,75	436.540.200	-566.942.500	-130.402.300
9	SISE	52,4	157.111.300	-230.862.200	-73.750.900
10	DOAS	274,25	76.308.150	-144.412.900	-68.104.750
11	PETKM	25,4	242.655.700	-309.500.200	-66.844.500
12	TAVHL	169,3	181.029.200	-233.632.500	-52.603.300
13	CCOLA	632,00	152.065.200	-198.920.900	-46.855.700
14	AEFES	154,9	61.012.000	-102.658.900	-41.646.900
15	AKSA	106,8	64.991.960	-103.718.300	-38.726.340
16	TSKB	8,4	65.184.900	-101.960.700	-36.775.800
17	OYAKC	71,4	89.968.220	-123.375.200	-33.406.980
18	ARDYZ	63,9	91.575.360	-123.600.500	-32.025.140
19	TTKOM	32,5	111.947.100	-142.585.300	-30.638.200
20	REEDR	55,25	251.289.700	-277.315.200	-26.025.500
21	ZOREN	5,99	84.890.310	-110.247.300	-25.356.990
22	BAYRK	44,00	48.468.580	-72.272.600	-23.804.020
23	AKSEN	38,38	28.195.600	-51.870.180	-23.674.580
24	AYCES	1.234,00	26.001.230	-49.497.380	-23.496.150
25	PSGYO	8,15	77.815.800	-99.230.580	-21.414.780
26	KUYAS	58,00	56.012.900	-77.242.060	-21.229.160
27	ALFAS	110,4	50.003.270	-70.282.430	-20.279.160
28	CVKMD	433,00	29.602.540	-49.649.650	-20.047.110
29	BTCIM	116,00	55.572.730	-74.677.520	-19.104.790
30	LOGO	110,00	71.164.690	-90.075.750	-18.911.060
31	ODAS	10,34	114.680.600	-132.428.200	-17.747.600
32	KONTR	300,5	422.079.500	-439.640.500	-17.561.000
33	TKNSA	45,54	35.597.410	-52.168.670	-16.571.260
34	TURSG	50,55	37.399.580	-52.602.030	-15.202.450
35	CLEBI	1.363,00	79.955.680	-94.014.980	-14.059.300
36	KTLEV	104,00	39.301.400	-52.336.930	-13.035.530
37	BYDNR	35,86	14.113.810	-26.966.090	-12.852.280
38	GUBRF	196,7	69.203.480	-80.987.120	-11.783.640
39	SNICA	41,78	13.616.310	-24.507.780	-10.891.470
40	YATAS	32,22	24.618.200	-35.390.780	-10.772.580

Kaynak: MATRIKS

**UYARI:** Burada yer alan yatırım bilgi, yorum ve tavsiyeleri yatırım danışmanlığı kapsamında değildir. Yatırım danışmanlığı hizmeti; aracı kurumlar, portföy yönetim şirketleri, mevduat kabul etmeyen bankalar ile müşteri arasında imzalanacak yatırım danışmanlığı sözleşmesi çerçevesinde sunulmaktadır. Burada yer alan yorum ve tavsiyeler, yorum ve tavsiyede bulun anların kişisel görüşlerine dayanmaktadır. Bu görüşler mali durumunuz ile risk ve getiri tercihlerinize uygun olmayabilir. Bu nedenle, sadece burada yer alan bilgilere dayanılarak yatırım kararı verilmesi beklentilerinize uygun sonuçlar doğurmayabilir.

## PİRAMİT MENKUL KIYMETLER A.Ő.

Gümüşsuyu Mah. İnönü Cad. Işık Apt. No:53 Kat:5 Daire 9-10 Taksim/İstanbul  
Tel: 0212 293 95 00 Faks: 0212 293 95 60

### Balıkesir İrtibat Bürosu

Altıeylül Mah. Keçeci sok. Özcanerİşmerkezi No:17 K:1 Altıeylül/ Balıkesir  
Tel: 0266 280 15 00 Faks: 0266 245 23 34

**Ferdi Uğur Taçkınlar**  
Araştırma Müdürü  
02123953227

[ugur.tackinlar@piramitmenkul.com.tr](mailto:ugur.tackinlar@piramitmenkul.com.tr)

**Arif Tekin Seğmen**  
Piramit PYS Araştırma Uzmanı  
02123953213

[arif.segmen@piramitmenkul.com.tr](mailto:arif.segmen@piramitmenkul.com.tr)

**Ahmet Ökmen**  
Araştırma Uzmanı  
02123953251

[ahmet.okmen@piramitmenkul.com.tr](mailto:ahmet.okmen@piramitmenkul.com.tr)



**UYARI:** Burada yer alan yatırım bilgi, yorum ve tavsiyeleri yatırım danışmanlığı kapsamında değildir. Yatırım danışmanlığı hizmeti; aracı kurumlar, portföy yönetim şirketleri, mevduat kabul etmeyen bankalar ile müşteri arasında imzalanacak yatırım danışmanlığı sözleşmesi çerçevesinde sunulmaktadır. Burada yer alan yorum ve tavsiyeler, yorum ve tavsiyede bulun anların kişisel görüşlerine dayanmaktadır. Bu görüşler mali durumunuz ile risk ve getiri tercihlerinize uygun olmayabilir. Bu nedenle, sadece burada yer alan bilgilere dayanılarak yatırım kararı verilmesi beklentilerinize uygun sonuçlar doğurmayabilir.